



MEMORIA

CURSO 2008/2009



ÍNDICE GENERAL

LISTA DE SÍMBOLOS, ABREVIATURAS Y SIGLAS	V
ÍNDICE DE FIGURAS	¡Error! Marcador no definido.
ÍNDICE DE TABLAS	IX
1. PRESENTACIÓN	11
2. INTRODUCCIÓN	13
2.1. Resumen de la memoria del curso 2007-2008	14
2.2. Enseñanzas regladas tutorizadas en el Centro.....	17
2.2.1. Diplomaturas e ingenierías técnicas.....	18
2.2.2. Licenciaturas	18
2.3. Enseñanzas regladas no universitarias	19
3. PATRONATO	20
4. ENTIDADES PATROCINADORAS	22
5. ENTIDADES COLABORADORAS	24
6. ÓRGANOS DE GOBIERNO	26
6.1. Órganos de Gobierno Unipersonales	26
6.2. Órganos de Gobierno Colegiados	27
6.2.1. Consejo de Centro.....	27
6.2.2. Claustro.....	27
7. PERSONAL DE ADMINISTRACIÓN Y SERVICIOS	28
8. PERSONAL COLABORADOR	30
9. RELACIÓN DE TUTORES POR FACULTADES Y ESCUELAS	32
9.1. Escuela Técnica Superior de Ingenieros Industriales.....	32
9.2. Escuela Técnica Superior Ingeniería Informática.....	32
9.3. Facultad de Ciencias	33
9.4. Facultad de Ciencias Económicas y Empresariales	34
9.5. Facultad de Ciencias Políticas y Sociología.....	34
9.6. Facultad de Derecho.....	35
9.7. Facultad de Educación	35
9.8. Facultad de Filología.....	36
9.9. Facultad de Filosofía.....	36
9.10. Facultad de Geografía e Historia.....	37
9.11. Facultad de Psicología	37
9.12. Curso de Acceso.....	37
9.13. Curso de Acceso en el Aula de Lalín.....	38
9.14. Curso Universitario de Idiomas a Distancia.....	38

ÍNDICE GENERAL

10. ALUMNADO	39
10.1. Representante	39
10.2. Alumnos por carrera y sexo.....	39
10.3. Alumnos por edad	39
10.4. Evolución de la Matrícula	40
10.5. Alumnos del CUID.....	40
10.6. Licenciados por Carreras.....	41
10.7. Matriculados por Provincia	41
10.8. Resultados académicos de los alumnos de enseñanzas regladas.....	42
10.9. Alumnos que se graduaron en el curso 2007-2008	86
10.9.1. GRADUADOS EN DERECHO.....	86
10.9.2. GRADUADOS EN GEOGRAFÍA E HISTORIA	86
10.9.3. GRADUADOS EN FILOLOGÍA INGLESA	86
10.9.4. GRADUADOS EN CIENCIAS POLÍTICAS.....	86
10.9.5. GRADUADOS EN SOCIOLOGÍA	86
10.9.6. GRADUADOS EN PSICOLOGÍA.....	86
10.9.7. GRADUADOS EN PSICOPEDAGOGÍA.....	87
10.9.8. GRADUADOS EN PEDAGOGÍA	87
10.9.9. GRADUADOS EN EDUCACIÓN SOCIAL.....	87
10.9.10. GRADUADOS EN FILOSOFÍA	87
10.9.11. GRADUADOS EN CIENCIAS QUÍMICAS	87
10.9.12. GRADUADOS EN ANTROPOLOGÍA SOCIAL Y CULTURAL.....	87
10.9.13. GRADUADOS EN TURISMO	87
10.9.14. GRADUADOS EN TRABAJO SOCIAL	87
10.9.15. GRADUADOS EN INGENIERÍA TÉCNICA EN INFORMÁTICA DE SISTEMAS	88
10.9.16. GRADUADOS EN ECONOMÍA	88
11. ACTIVIDAD ACADÉMICA DE ENSEÑANZAS REGLADAS	89
11.1. Horarios de tutorías	89
11.2. Docencia práctica	92
11.3. Prácticum.....	93
11.3.1. Prácticum de Derecho	93
11.3.2. Prácticum de Turismo	94
11.3.3. Prácticum de Trabajo Social	95
11.3.4. Prácticum de Psicología	95
11.3.5. Prácticum de Educación Social	96
11.3.6. Prácticum de Pedagogía	97
11.3.7. Prácticum de Psicopedagogía.....	97

11.4. Videoconferencias.....	99
11.5. Aulas AVIP	102
11.5.1. Horarios de tutorías en red	102
12. TRIBUNALES DE EXÁMENES EN EL C.A. DE PONTEVEDRA CURSO 2008/2009.....	115
12.1. Primera Prueba Presencial, Convocatoria de Febrero	115
12.2. Segunda Prueba Presencial, Convocatoria de Junio.....	115
12.3. Prueba Presencial Extraordinaria de Septiembre	116
13. ACTIVIDADES DE EXTENSIÓN UNIVERSITARIA	117
13.1. Cursos de Verano	117
13.1.1. Presentación de los Cursos.....	117
13.1.2. Apertura de los cursos.....	117
13.1.3. Relación de los Cursos de verano impartidos	117
13.1.4. Curso en Centros Penitenciarios	120
13.1.5. Actividad Cultural.....	120
13.1.6 . Clausura de los cursos de Verano	122
13.2. Cursos de Extensión Universitaria	122
13.3. Otros cursos.....	127
13.4. Actividades.....	128
13.4.1. Aula de arte	128
13.4.2. Visitas	129
14. COIE	130
15. OTRAS ACTIVIDADES	132
16. AULAS UNIVERSITARIAS.....	135
16.1. Objetivos de las aulas.....	135
16.2. Población y situación de Lalín	136
16.3. Recursos del aula	137
16.4. Actividades desarrolladas.....	137
17. MEDIOS.....	139
17.1. Biblioteca	139
17.2. Fonoteca	139
17.3. Librería.....	139
17.4. Aula de Internet.....	140
17.5. Aula de informática.....	140
17.6. Innovación tecnológica	140
17.7. Laboratorios	141
18. SERVICIOS.....	143
19. MEMORIA ECONÓMICA	145
19.1. Liquidación de gastos del presupuesto del ejercicio 2008	147

ÍNDICE GENERAL

19.2. Liquidación de ingresos del presupuesto del ejercicio 2008	149
19.3. Balance del ejercicio a 31 de diciembre de 2008	150
20. ACTAS Y REUNIONES	153
20.1. Junta Rectora	153
20.2. Consejo de Centro	153
21. DECLARACIÓN	155
ANEXO I: RELACIÓN DE TUTORIAS IMPARTIDAS DE ENSEÑANZAS REGLADAS....	157

LISTA DE SÍMBOLOS, ABREVIATURAS Y SIGLAS

AESD	Aula de Enseñanza Superior a Distancia
AVIP	Herramienta Audiovisual de Tecnología IP
CC	Ciencias
CC.PP.	Ciencias Políticas
COIE	Centro de Orientación, Información y Empleo
CUID	Centro Universitario de Idiomas a Distancia
I.T.I.	Ingeniería Técnica Industrial
I.U.	Instituto Universitario
PYMES	Pequeñas y Medianas Empresas
SAEE	Servicio de Asesoramiento al Emprendimiento y el Empleo
UNED	Universidad Nacional de Educación a Distancia

ÍNDICE DE TABLAS

Tabla 10.1. Matriculados por provincias.....	41
Tabla 10.2. Alumnos del Curso de Acceso presentados y aprobados.....	42
Tabla 10.3. Alumnos de Derecho presentados y aprobados.....	43
Tabla 10.4. Alumnos de Ciencias Políticas presentados y aprobados.....	45
Tabla 10.5. Alumnos de Filosofía presentados y aprobados.....	46
Tabla 10.6. Alumnos de Antropología Social y Cultural presentados y aprobados.....	48
Tabla 10.7. Alumnos de Educación Social presentados y aprobados.....	49
Tabla 10.8. Alumnos de Sociología presentados y aprobados.....	50
Tabla 10.9. Alumnos de Pedagogía presentados y aprobados.....	51
Tabla 10.10. Alumnos de Psicopedagogía presentados y aprobados.....	55
Tabla 10.11. Alumnos de Trabajo Social presentados y aprobados.....	56
Tabla 10.12. Alumnos de Turismo presentados y aprobados.....	57
Tabla 10.13. Alumnos de Historia presentados y aprobados.....	59
Tabla 10.14. Alumnos de Filología Hispánica presentados y aprobados.....	61
Tabla 10.15. Alumnos de Filología Inglesa presentados y aprobados.....	63
Tabla 10.16. Alumnos de Economía presentados y aprobados.....	65
Tabla 10.17. Alumnos de Administración y Dirección de Empresas presentados y aprobados.....	67
Tabla 10.18. Alumnos de Diplomatura en CC Empresariales presentados y aprobados.....	69
Tabla 10.19. Alumnos de Ciencias Matemáticas presentados y aprobados.....	71
Tabla 10.20. Alumnos de Ciencias Físicas presentados y aprobados.....	72
Tabla 10.21. Alumnos de Ciencias Químicas presentados y aprobados.....	73
Tabla 10.22. Alumnos de Ciencias Ambientales presentados y aprobados.....	74
Tabla 10.23. Alumnos de Ingeniería Industrial presentados y aprobados.....	76
Tabla 10.24. Alumnos de Ingeniería Téc. Industrial (Electrónica Industrial)presentados y aprobados.....	79
Tabla 10.25. Alumnos de Ingeniería Téc. Industrial (Mecánica) presentados y aprobados.....	80
Tabla 10.26. Alumnos de Ingeniería Téc. Industrial. Especialidad en Electricidad presentados y aprobados.....	81
Tabla 10.27. Alumnos de Ingeniería Informática presentados y aprobados.....	82
Tabla 10.28. Alumnos de Ingeniería Téc. en Informática de Sistemas presentados y aprobados.....	83
Tabla 10.29. Alumnos de Ingeniería Técnica en Informática de Gestión presentados y aprobados.....	85
Tabla 11.1. Horarios de tutorías I.....	89
Tabla 11.2. Horarios de tutorías II.....	90
Tabla 11.3. Videoconferencias I.....	99
Tabla 11.4. Videoconferencias II.....	100
Tabla 11.5. Tutorías programadas en red emitidas diciembre de 2008.....	102
Tabla 11.6. Tutorías programadas en red emitidas enero de 2009.....	102

ÍNDICE DE TABLAS

Tabla 11.7. Tutorías programadas en red emitidas febrero de 2009.	102
Tabla 11.8. Tutorías programadas en red emitidas marzo de 2009.	103
Tabla 11.9. Tutorías programadas en red emitidas abril de 2009.	104
Tabla 11.10. Tutorías programadas en red emitidas mayo de 2009.	105
Tabla 11.11. Tutorías programadas en red recibidas noviembre de 2008.	105
Tabla 11.12. Tutorías programadas en red recibidas diciembre de 2008.	107
Tabla 11.13. Tutorías programadas en red recibidas enero de 2009.	109
Tabla 11.14. Tutorías programadas en red recibidas febrero de 2009.	110
Tabla 11.15. Tutorías programadas en red recibidas marzo de 2009.	111
Tabla 11.16. Tutorías programadas en red recibidas en mayo de 2009.	112
Tabla 15.1. Presupuesto de gastos del ejercicio 2008.	145
Tabla 15.2. Presupuesto de ingresos del ejercicio 2008.	146

1. PRESENTACIÓN

La memoria que a continuación presentamos es un reflejo de la línea que hemos seguido durante los últimos años. El curso 2008/2009 es un compendio de actividades académicas y de extensión universitaria que han dado como resultado un día a día ajetreado, como no podía ser de otra manera, teniendo en cuenta las dimensiones del Centro Asociado de Pontevedra.

Todas estas actividades intentan dar respuesta a la filosofía de la Universidad Nacional a Distancia, es decir, un **servicio de calidad** a los estudiantes así como una serie de actividades dentro de la extensión universitaria, entre las que destacan los cursos de verano, que año tras año acercan a Pontevedra a grandes personalidades en el ámbito académico, y que completan o intentan completar la formación de nuestros alumnos así como la de aquellos ciudadanos interesados en temáticas de actualidad presentadas por personajes de reconocido prestigio internacional.

A día de hoy, después de 35 años a la vanguardia de la educación en Galicia, podemos afirmar que la UNED ofrece un modelo educativo de gran calidad a la comunidad a la que pertenece y es un orgullo para todos los que pertenecemos o han pertenecido a ella en un pasado.

Camilo Quintans Graña

Director Provisional Centro Asociado UNED en Pontevedra

2. INTRODUCCIÓN

Desde el año 1973, en que fue creado por Orden Ministerial, el Centro Asociado de la UNED se ha ido consolidando poco a poco como un referente cultural de la vida pontevedresa. Tras unos inicios dubitativos, el Centro fue ganando peso progresivamente formando parte de la Red Básica de Centros primero (7 de diciembre de 1994) y de la Red Noroeste después (3 de febrero de 2000).

El curso académico 2008/2009 da comienzo con el inicio de las tutorías el 13 de octubre de 2009, aunque el Acto Académico de Inauguración se celebró el 23 de octubre con la Lección Inaugural: **“Sostenibilidad e integración de nuevas fuentes para nuestro futuro energético”** que corrió a cargo del Doctor D.Manuel Alonso Castro Gil, catedrático de Tecnología Electrónica y Director del Departamento de Ingeniería Eléctrica , Electrónica y de Control de la Escuela Técnica Superior de Ingeniería Industrial de la UNED, quedando oficialmente abierto tras la intervención del Excmo. Sr. D. Antonio Fernández Fernández , Vicerector de Centros Asociados de la UNED. En el siguiente apartado se incluye el resumen de la memoria del curso 2008-2009, que fue leída por el secretario del Centro, D. Camilo Quintáns Graña.

INTRODUCCIÓN

2.1. Resumen de la memoria del curso 2008-2009

Excelentísimas e ilustrísimas autoridades

Claustro de profesores

Alumnas y alumnos

Sras. y Sres.

Nos reunimos hoy aquí para celebrar el solemne acto de apertura de un nuevo curso académico y, en esta ocasión, me corresponde a mí el honor de presentarles un breve resumen de lo que ha sido para esta Institución el curso 2008/2009.

El 17 de octubre de 2008 tuvo lugar la apertura de curso, presidida por el Excmo. Sr. Vicerctor de Centros Asociados de la UNED D. Antonio Fernández Fernández, siendo pronunciada la lección inaugural por el Catedrático de Derecho Romano de la Universidad de Vigo y Miembro de las Reales Academias de la Historia y de Jurisprudencia y Legislación, D. Luís Rodríguez Ennes.

A continuación se procedió a la entrega de diplomas a los alumnos de nuestro Centro que finalizaron sus estudios en el curso 2007/2008.

El pasado año cursaron sus estudios 351 alumnos en el curso de acceso para mayores de 25 años, 3632 alumnos en las 28 titulaciones regladas que se imparten en el Centro y 223 en los diferentes idiomas y niveles que se imparten en el CUID (Centro Universitario de Idiomas a Distancia).

El cuerpo docente estuvo constituido por un total de 126 tutores para las enseñanzas regladas y 6 tutores para el CUID. Seguimos contando, asimismo, con las coordinaciones del Centro (Académica, Tecnológica y de Extensión Universitaria) y con 6 coordinadores de división.

Las actividades de este Centro se complementaron con las programadas para el Campus Noroeste, del que forma parte junto con los Centros de A Coruña, Lugo, Orense, Asturias, León, Zamora y Salamanca. En esta línea se contó con la inestimable colaboración de 9 tutores voluntarios, lo que hizo posible que desde nuestro Centro se emitiesen, mediante tecnología AVIP, un total de 36 sesiones de tutorías. Y, por otro lado, desde los otros centros se recibiesen un total de 168 sesiones de tutorías, que complementaron la prestación tutorial que reciben nuestros alumnos.

En cuanto a la formación práctica, se realizaron en los laboratorios del Centro, así como en la Misión Biológica de Galicia, un total de 460 horas de docencia práctica.

La docencia prestada también se amplió con la recepción de un total de 33 videoconferencias impartidas por profesores de la Sede Central, y que fueron aprovechadas por más de 200 alumnos.

Igualmente, se ha continuado con las tutorías virtuales, que se han consolidado como una importante herramienta que acerca los recursos docentes a todos los alumnos con independencia del lugar donde se encuentren. En esta línea el Centro ha contado, además, con 5 tutores de apoyo en Red a los equipos docentes de la Sede Central.

Destacar también, la importantísima labor del servicio de biblioteca, que este curso ha logrado incrementar sus fondos en 544 volúmenes hasta alcanzar los 25510, efectuándose un total de 6.958 préstamos.

En cuanto al *Practicum*, materia que cada vez cobra un mayor protagonismo en los nuevos planes de estudios, se impartió en 9 titulaciones, lo que ha supuesto que los alumnos realizaran prácticas en: empresas, entidades y organismos públicos, para prepararlos en su inserción profesional. Para ampliar el número de plazas de este servicio, el pasado curso se lograron firmar 15 nuevos convenios.

Además de los convenios para prácticas, son de especial relevancia:

1. El convenio firmado en 1991 entre la Escuela Naval Militar de Marín y el centro de Pontevedra, con el que se ha continuado el curso 2008/2009, y mediante el cual, 12 profesores designados por este último, imparten seminarios en los distintos cuerpos y escalas de la Armada en dicha escuela.
2. El Protocolo de Colaboración entre la Consellería de Traballo da Xunta de Galicia y el Rectorado de nuestra universidad firmado en 2006, mediante el cual el centro de Pontevedra se incorporó al Centro de Orientación, Información y Empleo de la UNED (COIE). Cabe señalar que este servicio que se presta a los alumnos se ha consolidado como un servicio imprescindible para su orientación, tanto para el buen aprovechamiento de sus estudios como para su puesta en práctica a la hora de buscar empleo.

Por otro lado, se consolidó la docencia del Aula Universitaria de Lalín, en donde se imparte el curso de acceso a la Universidad para mayores de 25 años. Además, durante los días 27, 28 y 29 de abril de 2009 se celebró en dicha Aula el curso: “Formación y desarrollo de recursos humanos en mandos intermedios de Pymes”, al que asistieron un total de 82 alumnos.

Del 6 al 10 de julio, 64 ponentes y 103 de alumnos, han participado, en la XX edición de los Cursos de Verano de la UNED. Estos cursos han sido patrocinados por la Exma. Deputación de Pontevedra, el Excmo. Concello de Pontevedra, CAIXANOVA, la Sede Central de la UNED y el Ministerio del Interior

Todos ellos han versado sobre temas de gran importancia en el ámbito social, económico, cultural, pedagógico, del derecho, etc.

Dentro del marco de cooperación de la UNED y la Dirección General de Instituciones Penitenciarias, este curso se acercaron las tutorías presenciales a los internos del Centro Penitenciario de A Lama con la implantación de las clases del curso de acceso para mayores de 25 años. Además, tuvo lugar del 22 al 24 de julio, en el mismo Centro Penitenciario, el curso: “Los derechos a través del cine”, dirigido por D. Fernando Reviriego Picón, en el que participaron 3 alumnos externos y 122 internos de dicho Centro.

Dentro del marco de cooperación de la UNED y el Concello de Cambados, tuvo lugar en el Museo del Vino de Cambados el curso “El buen comer”, celebrado del 14 al 16 de julio al que asistieron 45 alumnos y 7 ponentes.

INTRODUCCIÓN

Dentro del marco de cooperación de la UNED y la Consellería de Igualdad y Bienestar, tuvo lugar el “I Seminario de estudios de género”, celebrado los días 27 y 28 de abril de 2009 en el Centro Asociado de Pontevedra, contando con 8 ponentes y 22 alumnos.

Por iniciativa de los profesores se llevaron a cabo diversos ciclos de conferencias y actividades, entre las que destaca el viaje de estudios realizado a Venecia por el Aula de Arte del Centro, del 11 al 15 de marzo, donde visitaron los centros artísticos más importantes: La Basílica de San Marcos, La Iglesia de la Salute o El Palacio del Dux entre otros.

Por último, recordar que toda la intensidad con la que se ha trabajado para conseguir los objetivos marcados no sería posible sin las contribuciones económicas y de apoyo en general de de las Entidades que forman parte del Patronato del Centro Asociado de Pontevedra:

La Sede Central de la UNED con una Subvención total de 672.603,17 euros, de los cuales 552.874 euros corresponden al presupuesto inicial y los 119.729,17 euros restantes corresponden a diversas subvenciones extraordinarias y fondos Feder.

De la Exma. Diputación de Pontevedra con 340.500 €

De CAIXANOVA con 174.963,36 €

Del Exmo. Concello de Pontevedra con 122.600 €

De la Consellería de Educación da Xunta de Galicia con 97.430,97 €

Y de la Fundación Barrié de la Maza con 9.050 €

A todas estas instituciones les reitero mi agradecimiento en nombre del todos los estamentos del Centro.

MUCHAS GRACIAS POR SU ATENCIÓN

2.2. Inauguración del curso

El centro Asociado de Pontevedra inauguró el 17 de octubre de 2008 el nuevo curso académico en el Pazo Provincial de la Diputación debido a las obras que se estaban efectuando en el paraninfo del centro asociado en Monteporreiro, y un año más convocó a numerosos representantes de la docencia, la cultura y la abogacía de la provincia, amén de las familias de los 55 alumnos de la 31 promoción de la Uned que recibieron sus diplomas tras finalizar sus estudios. Uno a uno, los estudiantes se levantaron para recoger sus diplomas en un acto que presidió el vicerrector de Centros de la Uned, Antonio Fernández Fernández. Éste les recordó que son los estudiantes “los que habeis hecho grande a la Uned”.

Camilo Quintáns fué el encargado de leer la memoria del curso pasado, en el que la oferta docente estuvo formada por 28 titulaciones y 127 profesores, además de varios coordinadores. Todas las titulaciones participaron en las tutorías virtuales, una herramienta que se está consolidando en la educación a distancia, y el centro formó parte de las actividades académicas de la Red territorial del Noroeste, junto con los centros de Zamora, Ponferrada, Gijón, A Coruña, Ourense y Lugo.

El alcalde , Miguel Fernández Lores, el vicepresidente provincial José Juan Durán y el Subdirector general de Caixanova, Antonio Gómez Rivera, fueron algunos de los asistentes a la ceremonia, en la que pronunció la lección magistral de apertura el catedrático de Derecho Romano de la Universidad de Vigo Luis Rodríguez-Ennes. Éste realizó un exhaustivo repaso a la historia de la minería (desde Roma al proceso colonizador español) que mostró nítidamente a los asistentes el alcance de la codicia humana, los durísimos castigos y las condiciones de vida en las minas.



Figura 2.2 El profesor Gerino Calvo entrega uno de los diplomas de licenciatura a una alumna de la Uned recién titulada(izquierda). A la derecha, alumnos y profesores asistentes al acto de inauguración del curso./Rafa Fariña

INTRODUCCIÓN

2.3. Enseñanzas regladas tutorizadas en el Centro

2.3.1. Diplomaturas e ingenierías técnicas

Diplomatura en Ciencias Empresariales

Diplomatura en Trabajo Social

Diplomatura en Turismo

Diplomatura en Educación Social

Ingeniería técnica en informática de gestión (plan 2000)

Ingeniería técnica en informática de gestión

Ingeniería técnica en informática de sistemas (plan 2000)

Ingeniería técnica en informática de sistemas

Ingeniería técnico industrial en electrónica industrial

Ingeniería técnico industrial en mecánica

Ingeniería técnico industrial especialidad en electricidad

2.3.2. Licenciaturas

Administración y dirección de empresas

Antropología Social y Cultural

Ciencias Ambientales

Ciencias Físicas

Ciencias Matemáticas

Ciencias Políticas y Sociología, sección Ciencias Políticas

Ciencias Políticas y Sociología, sección Sociología

Ciencias Químicas

Derecho

Derecho (Plan 2000)

Economía

Filología Española

Filología Hispánica

Filología Inglesa

Filosofía

Filosofía (Plan 2003)

Filosofía y Ciencias de la Educación sección Ciencias de la Educación

Geografía e Historia

Historia

Ingeniería en Informática

Ingeniería Industrial (Plan 2000)

Ingeniería Industrial

Licenciatura en Ciencias Económicas

Licenciatura en Ciencias Empresariales

Matemáticas (Plan 2003)

Pedagogía

Psicología

Psicología (Plan 2000)

Psicopedagogía

2.4. Enseñanzas regladas no universitarias

Las enseñanzas regladas impartidas en el Centro fueron:

El CAD (Curso de Acceso Directo) a la Universidad para mayores de 25 años.

El CUID (Centro Universitario de Idiomas a Distancia) correspondiente a los siguientes idiomas:

- Gallego (niveles básico y Superior)
- Inglés (niveles elemental, básico, intermedio, avanzado y superior)
- Alemán (niveles elemental, básico e intermedio)

PATRONATO

3. PATRONATO

Durante del curso académico 2008/2009 el Patronato estuvo formado por:

Presidente:

Excmo. Sr. D. Rafael Louzán Abal

Presidente de la Excm. Diputación Provincial de Pontevedra

Secretaria:

Dña. María Lydia Noriega Rodríguez

Secretaria del Centro de la UNED en Pontevedra y de la Junta Rectora

Vicepresidente:

Ilmo. Sr. D. Antonio Gómez Rivera

Representante Caixanova Pontevedra

Vocales:

Excmo. Sr. D. Juan A. Gimeno Ullastres

Rector Magnífico. De la UNED

Ilma. Sra. Dña. Ana María Marcos del Cano

Secretaria General de la UNED MADRID

Excmo. Sr. D. Antonio Fernández Fernández

Vicerrector de Centros Asociados de la UNED

Ilmo. Sr. D. Miguel Angel Fernández Lores

Alcalde-Presidente del Excmo. Ayuntamiento de Pontevedra

Ilmo. Sr. D. José Armando Cristóbal Fernández Vázquez

Delegado Provincial de la Consellería de Educación Pontevedra

Sustituído en el cargo por D. José Alberto Díez de Castro

Secretario Xeral de Universidades de Galicia

D. Camilo Quintáns Graña

Director del Centro Asociado de la UNED en Pontevedra

Dña. Pilar Allegue Aguite

Representante de Profesores-Tutores del Centro de la UNED en Pontevedra

D. José Carlos Piñeiro González

Representante de Alumnos del Centro de la UNED en Pontevedra

Sustituído en el cargo por Dña. Beatriz ArjonaOtero

D. Rafael Cotelo Pazos

Representante del PAS del Centro de la UNED en Pontevedra

PATRONATO

4. ENTIDADES PATROCINADORAS

Universidad Nacional de Educación a Distancia



Diputación de Pontevedra



Caixanova



Concello de Pontevedra



Xunta de Galicia



5. ENTIDADES COLABORADORAS

Fundación Pedro Barrié de la Maza



6. ÓRGANOS DE GOBIERNO

6.1. Órganos de Gobierno Unipersonales

Director:

D. Gerino Calvo Maquieira sustituido en el cargo el 19 de octubre por D.Camilo Quintans Graña como director en funciones , nombrado el 19 de diciembre de 2008 director provisional

Secretario:

D. Camilo Quintáns Graña, sustituido en el cargo el 22 de diciembre de 2008 por Dña. Lydia Noriega Rodríguez

Coordinador Académico:

D. Camilo Quintáns Graña, sustituido en el cargo el 22 de diciembre de 2008 por Dña. Ana Isabel Vázquez Reboredo

Coordinador Tecnológico:

D. Ángel Cifuentes García

Coordinadora Extensión Universitaria y Practicum:

Dña. María José Manzanares Perela

Coordinador de Geografía e Historia y Filología:

D. Juan Luís Blanco Valdés

Coordinadora de Filosofía, Ciencias de la Educación y Psicología:

Dña. Mercedes Paloma Vargas Núñez

Coordinador de Ciencias, Ingeniería Industrial e Informática:

D. Marco Antonio Bernal Rivas

Coordinador de Derecho:

D. Casado Blanco, César (desde junio de 2008)

Coordinador de Ciencias Económicas:

D. García Cimadevila, José Ricardo (desde junio de 2008)

6.2. Órganos de Gobierno Colegiados

6.2.1. Consejo de Centro

El Consejo de Dirección, según el Art. 10 del Reglamento de Régimen Interior, es el órgano de asesoramiento de la Dirección y de supervisión del funcionamiento del Centro. Está compuesto por: el Director; el Secretario; los Coordinadores y los representantes de los tutores, de alumnos y del PAS.

6.2.2. Claustro

Estará compuesto, además de los miembros del Consejo de Centro, por 160 miembros de los que el 60% serán profesores, el 30% serán representantes de alumnos y el 10% serán representantes del personal de administración y servicios.

7. PERSONAL DE ADMINISTRACIÓN Y SERVICIOS

Conserje	Álvarez Barreiro, Ángel, sustituido el 03 de julio de 2009 por Angeles Fernández Castiñeira
Conserje	González Viqueira, Cristina
Negociado de Alumnos (alumnos)	Balboa Prado, Hermosinda
Negociado de Alumnos (Tutores)	Cotelo Pazos, Rafael
COIE	Barcia Saborido, Francisco José
COIE	Romay Gaitero, José Carlos
Información	Calvo Costal, David
Información	Rodríguez Fernández, Clotilde
Fonoteca	Cuenca López, Consuelo
Biblioteca	Fernández-Valdés Martínez-Estellez, Carmen
Biblioteca	Prado Canay, José Santiago
Biblioteca	Castillo Martín, María Rosa
Secretaría (Dirección)	Portela Solla, Rosa María
Secretaría	García Álvarez, Pedro Manuel
Secretaría	Núñez Hortas, Manuela
Informática	Revuelta Martín, Jorge
Contabilidad	Vázquez Reboredo, Alfonso

8. PERSONAL COLABORADOR

Contabilidad:

Antonio Fernández García

Prensa:

Jose Luis Adrio Poza

9. RELACIÓN DE TUTORES POR FACULTADES Y ESCUELAS

A continuación se detallan los tutores del Centro por facultades y escuelas. En el ANEXO I se presenta la relación de asignaturas autorizadas.

9.1. Escuela Técnica Superior de Ingenieros Industriales

Ares Gómez, J. Enrique
Cabaleiro Domínguez, José Carlos
Carballeira Ocaña, Luis
Casas Miras, José Manuel
Coladas Uría, Luis
Diéguez Quintas, José Luis
Estéban Regueira, María Dolores
Estévez Radío, Hernán
Fondevila Gómez, Javier
García Sánchez, Manuel
Gómez Cortés, Hernán
González Rodríguez, Enrique
Ladra González, Manuel
Ling Ling, Josefina Faen
Moreira Martínez, Ramón
Muñoz Dueñas, María del Pilar
Quintáns Graña, Camilo
Río Vázquez, Miguel Antonio del
Rodríguez de la Concepción, José F.
Rodríguez González, Julio Ramón
Torres Lopera, Juan Francisco
Torres Rivas, M^a Jesús
Traveso Pardo, Carlos

9.2. Escuela Técnica Superior Ingeniería Informática

Bernal Rivas, Marco Antonio
Cabaleiro Domínguez, José Carlos
Casas Miras, José Manuel
Coladas Uría, Luis
Díaz Bruguera, Javier
Fernández Pena, Anselmo Tomás

Lorenzo Del Castillo, Juan Ángel
Muñoz Dueñas, María del Pilar
Río Vázquez, Miguel Antonio Del
Rodríguez González, Juan Antonio
Taboada Iglesias, M^a Jesús
Torres Rivas, M^a Jesús

9.3. Facultad de Ciencias

Bernal Rivas, Marco Antonio
Bértolo Gil, Adriana
Carballeira Ocaña, Luis
Casas Miras, José Manuel
Coladas Uría, Luis
Esteban Regueira, María Dolores
Estévez Radío, Hernan
Fernández Domínguez, Manuel
Fondevila Gómez, Javier
García Sánchez, Manuel
González Rodríguez, Enrique
Ling Ling, Josefina Faen
López de Medrano Gutiérrez, María Luisa
Mahou Lago, Xosé
Martínez Moure, Olga
Moreira Martínez, Ramón
Prieto Gómez , Cristina
Río Vázquez, Miguel Antonio Del
Rodríguez Alonso, María Elena
Rodríguez De La Concepción, José F.
Rodríguez González, Julio Ramón
Ron Pedreira, Antonio Miguel De
Sabell Salgues, Isidoro
Simón Bedía, Félix
Tejeda García, Alejandro
Torres Lopera, Juan Francisco
Torres Pombo, Jesús
Torres Rivas, M^a Jesús
Traveso Pardo, Carlos

9.4. Facultad de Ciencias Económicas y Empresariales

Antelo Suárez, Manel

Ballesteros Ron, Alejandro

Barcia Lago, Modesto

Cachaza Lamas, José Antonio

Dieguez Ferreiro, Ricardo

Dopico Castro, Jesús Ángel

Fernández Pampillón, María Elisa, sustituida por Oscar Alfeirán Varela el 19 de febrero de 2009

Fernández Pérez, Francisco J.

García Cimadevila, José Ricardo

Gómez-Iglesias Casal, Ángel

Jordán Rodríguez, Manuel Ángel

López de Medrano Gutierrez, María Luisa

Manzanares Perela, María Josefa

Menéndez Estébanez, Francisco Javier

Moreno Torres, Elena

Mourelo Ortueta, José Ángel

Muñoz Dueñas, María del Pilar

Pisón Fernández, Irene Clara

Pita Grandal, Ana María

Puertas Argibay, Isabel

Quintáns Graña, María del Carmen

Rodríguez de la Concepción, José F

Rodríguez Villaverde, Manuel

Rodríguez Yuste, Juan

Sánchez Santos, José Manuel

Vázquez Reboredo, Ana Isabel

9.5. Facultad de Ciencias Políticas y Sociología

Albo Díaz, Antonio

Barcia Lago, Modesto

Carballido Rey, Carlos

Casado Blanco, César

Castro Álvarez, Ariel Santiago

Enríquez Morales, M^a José

Fernández Pampillón, María Elisa

García Cimadevila, José Ricardo

Gómez-Iglesias Casal, Ángel

González Radío, Vicente

Jordán Rodríguez, Manuel Ángel

Mahou Lago, Xosé

Martínez Moure, Olga

Martínez Puñal, Antonio

Mourelo Ortueta, José Ángel

Rodil Marzábal, Óscar

Santos Santos, María Jesús

Sierra Vázquez, Carmen De La

Simón Bedía, Félix

Vargas Núñez, Mercedes Paloma

Vázquez Lazo, Reyes

Villar Trillo, José Javier sustituido por Fernández Fadón, Fernando el 01 de noviembre de 2008

9.6. Facultad de Derecho

Ballesteros Ron, Alejandro

Barcia Lago, Modesto

Barreiro Prado, José Juan

Casado Blanco, César

García Camiñas, Julio

Gómez-Iglesias Casal, Ángel

Maquieira Rodríguez, José Ángel

Martínez Puñal, Antonio

Menéndez Estébanez, Francisco Javier

Mourelo Ortueta, José Ángel

Noriega Rodríguez, Lidia

Pita Grandal, Ana María

Prieto Toranzo, María Jesús

Simón Bedía, Félix

9.7. Facultad de Educación

Agis Villaverde, Marcelino

Albo Díaz, Antonio

Álvarez García, Luis Carlos

Brenlla Blanco, Juan Carlos

RELACION DE TUTORES POR FACULTADES Y ESCUELAS

Calvo Maquieira, Gerino

Caride Gómez, José Antonio

Cid Sabucedo, Alfonso

Cifuentes García, Ángel

Gradaille Pernas, Rita

Leirós Lobeiras, Luz Isabel

Muradás López, María sustituida por Fernandez Tilve, María Dolores el 16 de febrero de 2009

Ponte Fernández, Dolores

Porto Castro, Ana María

Porto Ucha, Ángel Serafín

Rubal Rodríguez, Xosé

Sobrado Fernández, Luis M

Sobrino Cerdeiriña, Alejandro

Vargas Núñez, Mercedes Paloma

Vázquez Lazo, Reyes

Villar Piñeiro, Diego

9.8. Facultad de Filología

Blanco Valdés, Juan Luis

Duarte Martínez, Eva Beatriz

Fariña Busto, María Jesús

Figueroa Dorrego, Jorge

García Blanco, María José

Larkin Galiñanes, María Cristina Gladys

Mirón Torres, Sonia

Moreno Torres, Elena

Pérez Guerra, Javier

Suárez Briones, Beatriz

9.9. Facultad de Filosofía

Agis Villaverde, Marcelino

Allegue Agüete, Pilar

Artime Omil, Manuel

Cancela Silva, María Celeste

Fariñas Vasco, María Pilar

Fernández Piñeiro, María Teresa

García Amor, José Manuel

García Blanco, María José

García Fernández, Domingos Antón

Puras Hernández, José Antonio

Rodil Marzábal, Óscar

Sobrino Cerdeiriña, Alejandro

9.10. Facultad de Geografía e Historia

Carballido Rey, Carlos

Enríquez Morales, María José

Fernández Piñeiro, María Teresa

Manzanares Perela, María Josefa

Rey García, José Manuel

Ríos Rodríguez M^a Luz

9.11. Facultad de Psicología

Albo Díaz, Antonio

Álvarez García, Luis Carlos

Cancelo Martínez, Jesús

García Amor, José Manuel

Lamas González, Juan Ramón

Leirós Lobeiras, Luz Isabel

Ponte Fernández, Dolores

Vargas Núñez, Mercedes Paloma

Vázquez Lazo, Reyes

9.12. Curso de Acceso

Albo Díaz, Antonio

Allegue Agüete, Pilar

Calvo Maquieira, Gerino

García Camiñas, Julio

González Fortes, Gloria

López de Medrano Gutiérrez, María Luisa

Manzanares Perela, María Josefa

Moreno Torres, Elena

Prieto Gómez, Cristina

Rodríguez Alonso, María Elena

Varela Cabo, Luis Miguel

Vázquez Reboredo, Ana Isabel

9.13. Curso de Acceso en el Aula de Lalín

Aldrey Vázquez, José Antonio

Fernández Jiménez, María José

Fernández Ríos, Luis (Coordinador del Aula)

Fondevila Gómez, Javier

Fonseca Bonn, Cecilio

González Fortes, Gloria

Martínez Ínsua, Ana Elina

Ricoy Casas, Rosa María

Rodríguez Fernández, José Antonio

9.14. Curso de Acceso en La Lama

García Uría , María Isabel desde el 12 de noviembre de 2008

González Díaz, Tania desde el 12 de noviembre de 2008

9.15. Curso Universitario de Idiomas a Distancia

Duarte Martínez, Eva

Fernández Castro, Sonia, sustituida por González Barbarro, Estrella el 15 de octubre

Pacheco Anta, Beatriz

Pérez Sardiña, Xosé, sustituido por Acuña Trabazo, Ana el 26 de febrero de 2009

Vázquez Reboredo, Ana

10. ALUMNADO

10.1. Representante

D. José Carlos Piñeiro González, alumno de Derecho, sustituido por Dña. Beatriz Arjona Otero el 14 de enero de 2008

10.2. Alumnos por carrera



Figura 10.1. Distribución del número de alumnos por titulación.

Fig

10.3. Alumnos por edad

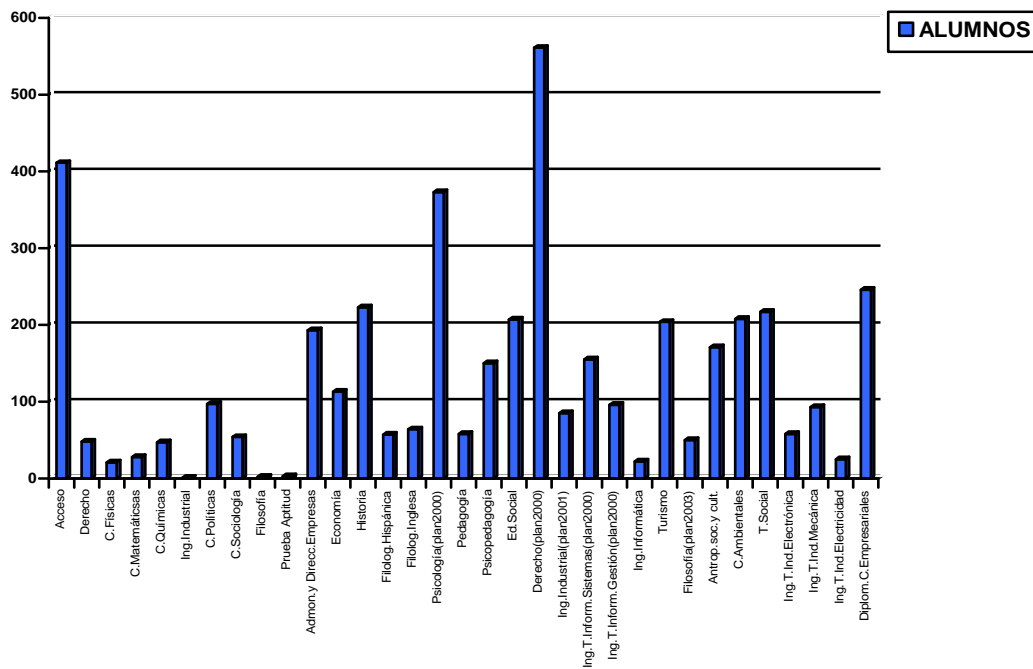

Figura 10.2. Distribución del número de matrícula por edades.

10.4. Evolución de la Matrícula

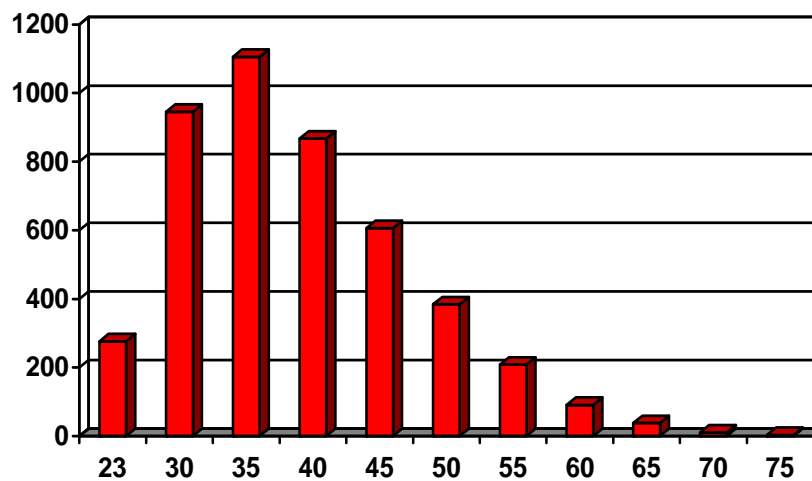

Figura 10.3. Evolución de la matrícula.

10.5. Alumnos del CUID

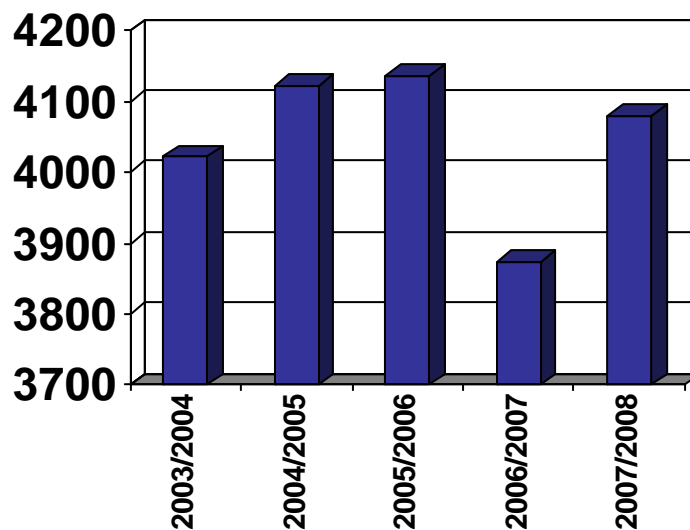

Figura 10.4. Distribución de la matrícula por idiomas del CUID.

10.6. Licenciados por Carreras

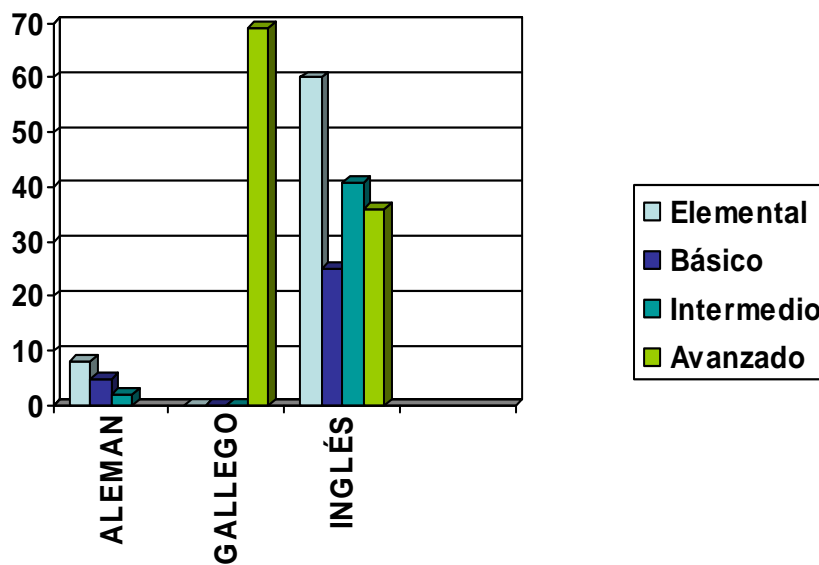

Figura 10.5. Número de alumnos licenciados.

10.7. Matriculados por Provincia

Tabla 10.1. Matriculados por provincias.

PROVINCIA	ALUMNOS	PROVINCIA	ALUMNOS
ALAVA	1	LAS PALMAS	2
ALICANTE	1	LEÓN	4
ASTURIAS	6	LUGO	44
ÁVILA	1	MADRID	24
BALEARES	2	MURCIA	1
BARCELONA	4	ORENSE	39
CÁDIZ	1	PONTEVEDRA	3360
CANTABRIA	1	SALAMANCA	3
CEUTA	1	TENERIFE	2
CUENCA	1	TERUEL	2
GIRONA	1	TOLEDO	1
GRANADA	1	VALENCIA	1
GUIPUZCOA	1	VALLADOLID	2
JAEN	1	VIZCAYA	1
LA CORUÑA	486	ZAMORA	2
LA RIOJA	3	ZARAGOZA	1

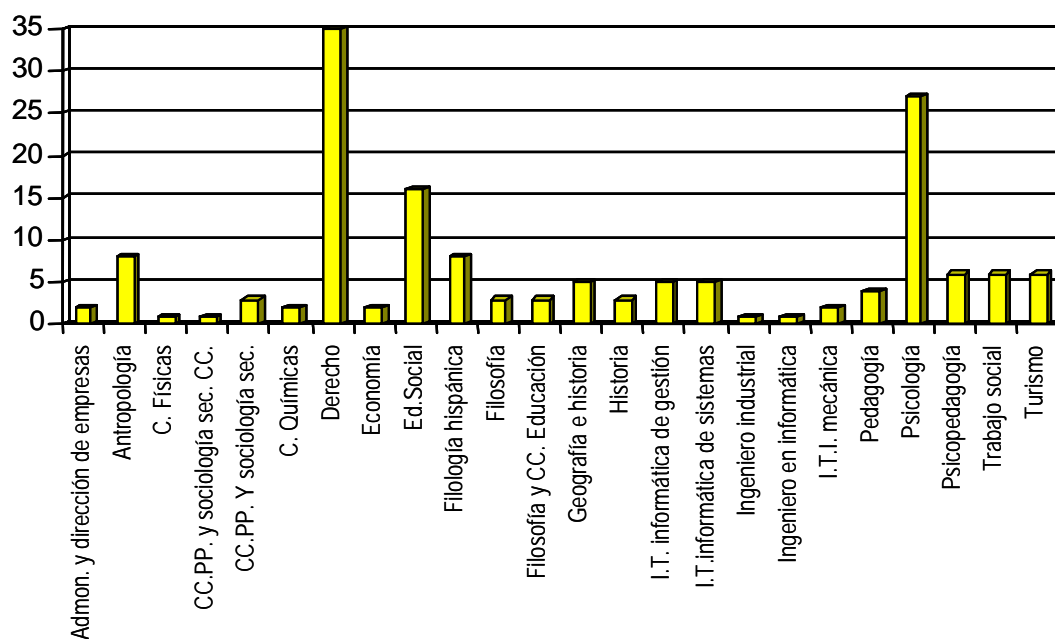
10.8. Resultados académicos de los alumnos de enseñanzas regladas

Tabla 10.2. Alumnos del Curso de Acceso presentados y aprobados.

CÓDIGO	ASIGNATURA	Matriculados	Presentados	Aptos	Suspense	Nota Media Aptos	Porcentaje Aprobados	Porcentaje Notables
000000	COMENTARIO DE TEXTO	289	125	122	3	6,09	77,05%	21,31%
000015	LENGUA ESPAÑOLA	289	107	91	16	6,24	79,12%	20,88%
000335	ALEMAN	1	0	0	0			
000301	FRANCES	33	16	16	0	6,75	56,25%	31,25%
000316	INGLES	236	106	101	5	6,69	45,54%	46,53%
000320	ITALIANO	6	4	4	0	7,42	25,00%	75,00%
000354	PORTUGUÉS	13	8	8	0	7,77	12,50%	75,00%
000104	MATEMATICAS BASICAS	242	111	98	13	7,18	45,92%	47,96%
000157	MATEMATICAS ESPECIALES	47	13	5	8	6,27	100,00%	0,00%
000087	BIOLOGIA	98	43	39	4	7,41	35,90%	48,72%
000068	FILOSOFIA	23	13	11	2	6,19	72,73%	18,18%
000231	HISTORIA DEL ARTE	31	12	11	1	6,49	54,55%	36,36%
00002-	HISTORIA DEL MUNDO CONTEMPORANEO	115	41	32	9	6,21	81,25%	12,50%
000072	LITERATURA	22	7	6	1	7,17	50,00%	0,00%
000142	FISICA	14	2	1	1	5,70	100,00%	0,00%
000265	FUNDAMENTOS DE LA TECNOLOGIA	19	3	1	2	7,50	0,00%	100,00%
000208	INTRODUCCIÓN A LA QUIMICA	11	5	1	4	5,00	100,00%	0,00%
000053	GEOGRAFIA	23	7	7	0	6,68	57,14%	14,29%
000246	INT. A LA LENGUA Y CULTURA LATINAS	10	5	4	1	7,13	25,00%	75,00%
000176	INT. A LAS CC. EDUCACION	15	6	6	0	6,25	66,67%	16,67%
000180	INTRODUCCION A LA ADE	50	27	25	2	6,84	52,00%	40,00%
000034	INTRODUCCION A LA CIENCIA POLITICA	14	1	1	0	8,00	0,00%	100,00%
000138	INTRODUCCION A LA ECONOMIA	7	3	2	1	6,58	50,00%	50,00%
000195	INTRODUCCION A LA PSICOLOGIA	55	14	11	3	6,10	72,73%	27,27%
000049	INTRODUCCION A LA SOCIOLOGIA	6	0	0	0			
000119	NOCIONES JURIDICAS BASICAS	65	38	38	0	6,74	52,63%	39,47%

Tabla 10.3. Alumnos de Derecho presentados y aprobados.

CÓDIGO	ASIGNATURA	Matriculas	Presentados	Aptos	Suspensos	Nota Media Aptos	Porcentaje Aprobados	Porcentaje Notables
511067	DERECHO ADMINISTRATIVO I	187	28	23	5	5,67	82,61%	17,39%
511033	DERECHO CIVIL I	186	35	32	3	5,95	78,13%	18,75%
511048	DERECHO CONSTITUCIONAL I	173	28	24	4	6,19	70,83%	16,67%
511071	DERECHO CONSTITUCIONAL II	150	19	15	4	6,80	33,33%	53,33%
511014	DERECHO ROMANO	184	35	31	4	6,50	74,19%	19,35%
511029	HISTORIA DEL DERECHO ESPAÑOL	168	28	25	3	6,68	60,00%	32,00%
511086	INTRODUCCION AL DERECHO PROCESAL	185	44	29	15	6,57	58,62%	34,48%
511052	TEORIA DEL DERECHO	160	33	22	11	5,80	72,73%	27,27%
512021	DERECHO ADMINISTRATIVO II	99	33	28	5	5,54	96,43%	3,57%
512036	DERECHO CIVIL II (OBLIGACIONES Y CONTRATOS)	105	38	34	4	6,15	79,41%	17,65%
512040	DERECHO CONSTITUCIONAL III	100	26	26	0	7,38	38,46%	42,31%
51206-	DERECHO CONSTITUCIONAL IV	97	28	27	1	5,83	85,19%	7,41%
512017	DERECHO PENAL (CRIMINOLOGIA) I	117	35	27	8	7,13	44,44%	51,85%
512055	ECONOMIA POLITICA	105	14	12	2	5,80	100,00%	0,00%
512074	HACIENDA PUBLICA	97	20	17	3	6,21	70,59%	29,41%
51301-	DERECHO CIVIL III (DERECHOS REALES E HIPOTECARIOS)	76	35	34	1	7,38	26,47%	64,71%
513024	DERECHO INTERNACIONAL PUBLICO	88	27	25	2	6,42	60,00%	40,00%
513039	DERECHO PENAL (CRIMINOLOGIA) II	100	39	33	6	6,06	84,85%	15,15%
513043	INSTITUCIONES DE DERECHO COMUNITARIO	84	35	25	10	6,56	52,00%	32,00%
514065	DERECHO ADMINISTRATIVO III	50	16	15	1	7,01	20,00%	80,00%
51407-	DERECHO ADMINISTRATIVO IV	46	13	10	3	6,85	50,00%	40,00%
514084	DERECHO CIVIL IV (DERECHO DE FAMILIA Y SUCESIONES)	45	13	9	4	6,56	55,56%	22,22%
514046	DERECHO DEL TRABAJO Y DE LA SEGURIDAD SOCIAL	64	17	9	8	6,09	66,67%	33,33%
514050	DERECHO ECLESIASTICO DEL ESTADO	75	12	12	0	6,44	75,00%	8,33%
514012	DERECHO FINANCIERO Y TRIBUTARIO I	48	18	10	8	5,75	90,00%	10,00%
514027	DERECHO MERCANTIL I	59	19	18	1	6,69	66,67%	27,78%
514031	DERECHO PROCESAL I	48	17	15	2	5,59	86,67%	13,33%
515015	DERECHO FINANCIERO Y TRIBUTARIO II	30	9	8	1	5,53	100,00%	0,00%
51502-	DERECHO INTERNACIONAL PRIVADO	32	12	10	2	6,55	70,00%	30,00%
515034	DERECHO MERCANTIL II	35	20	15	5	6,97	53,33%	46,67%
515049	DERECHO PROCESAL II	29	9	7	2	6,36	71,43%	14,29%
515068	FILOSOFIA DEL DERECHO	33	9	9	0	6,72	44,44%	55,56%
515053	PRACTICUM	18	8	7	1	6,23	71,43%	28,57%
519374	COMPETENCIA Y DERECHO DE LA PROPIEDAD INDUSTRIAL EN LA C.E.	2	0	0	0			
519124	CRISIS MATRIMONIALES - SEPARACION Y DIVORCIO	25	13	12	1	6,29	66,67%	33,33%

ALUMNADO

CÓDIGO	ASIGNATURA	Matriculas	Presentados	Aptos	Suspensos	Nota Media Aptos	Porcentaje Aprobados	Porcentaje Notables
519069	DERECHO AUDIOVISUAL	18	16	16	0	6,21	68,75%	31,25%
519092	DERECHO CIVIL COMUNITARIO	17	15	15	0	7,47	20,00%	53,33%
519406	DERECHO CONTABLE	10	4	3	1	5,00	100,00%	0,00%
519317	DERECHO DEL COMERCIO INTERNACIONAL	4	2	2	0	8,00	50,00%	0,00%
519088	DERECHO DEL CONSUMO	13	5	5	0	8,40	0,00%	60,00%
519247	DERECHO MATRIMONIAL COMPARADO	7	1	1	0	5,00	100,00%	0,00%
519054	DERECHO MEDIOAMBIENTAL	17	14	13	1	7,18	15,38%	84,62%
519425	DERECHO PENAL JUVENIL	12	6	6	0	7,58	33,33%	33,33%
519463	DERECHO PROCESAL CONCURSAL y ECONOMICO	12	6	6	0	7,50	33,33%	50,00%
519529	DERECHO PROCESAL LABORAL	10	1	1	0	5,50	100,00%	0,00%
519618	DERECHOS HUMANOS	4	0	0	0			
519567	GESTION PUBLICA	10	5	5	0	6,50	60,00%	40,00%
519675	HISTORIA DEL DERECHO PRIVADO, PENAL Y PROCESAL	3	0	0	0			
519410	INTRODUCCION A LA CRIMINOLOGIA	46	22	20	2	7,00	30,00%	60,00%
519355	LA APLICACION DEL DERECHO COMUNITARIO EN ESPAÑA	3	2	2	0	6,00	50,00%	50,00%
519571	LA ECONOMIA DEL ESTADO DEL BIENESTAR	9	6	6	0	6,75	50,00%	33,33%
519459	LOS PROCESOS DE AMPARO	10	7	7	0	6,10	57,14%	42,86%
519073	RESPONSABILIDAD CIVIL Y DERECHO DE DAÑOS	38	24	23	1	6,89	39,13%	56,52%
519482	SISTEMA CONTRACTUAL ROMANO	5	2	2	0	6,00	100,00%	0,00%
519162	SISTEMA ELECTORAL, PARTIDOS POLITICOS Y PARLAMENTO	8	3	3	0	8,17	33,33%	0,00%
519637	SOCIOLOGIA DEL DERECHO	4	2	2	0	7,00	50,00%	0,00%

Tabla 10.4. Alumnos de Ciencias Políticas presentados y aprobados.

CÓDIGO	NOMBRE ASIGNATURA	Matriculas	Presentados	Aptos	Suspensos	Nota Media Aptos	Porcentaje aprobados	Porcentaje notables
11103-	ECONOMIA	22	4	4	0	6,48	50,00%	50,00%
111044	ESTADISTICA APLICADA A LAS C. SOCIALES	21	2	1	1	6,00	100,00%	0,00%
111059	FILOSOF. Y METODOLOGIA DE LAS C.SOCIALES	16	4	4	0	5,75	100,00%	0,00%
111063	H.POLITICA Y SOC.MODERNA Y CONTEMPORANEA	33	8	5	3	8,02	0,00%	60,00%
111010	INTRODUCCION A LA CIENCIA POLITICA	27	5	5	0	7,26	20,00%	80,00%
111025	SOCIOLOGIA GENERAL	22	5	4	1	6,33	50,00%	50,00%
112032	ESTRUCTURA ECONOMICA	12	5	5	0	7,80	20,00%	60,00%
112066	GEOGRAFIA HUMANA	12	3	2	1	6,50	50,00%	50,00%
112028	HISTORIA DE LAS IDEAS Y FORMAS POLITICAS	14	3	2	1	6,40	100,00%	0,00%
112051	INSTITUCIONES DE DERECHO PRIVADO	6	2	2	0	7,65	0,00%	100,00%
112013	TECNICAS DE INVESTIGACION SOCIAL	17	6	6	0	6,10	83,33%	16,67%
112047	TEORIA DEL ESTADO	15	0	0	0			
113016	CIENCIA DE LA ADMINISTRACION	16	9	7	2	6,70	42,86%	57,14%
113069	DERECHO ADMINISTRATIVO	11	4	3	1	6,60	66,67%	33,33%
113054	DERECHO DEL TRABAJO	12	3	3	0	6,33	66,67%	33,33%
113020	ESTRUCTURA SOCIAL CONTEMPORANEA	13	8	7	1	7,09	57,14%	28,57%
113035	RELACIONES INTERNACIONALES	11	5	5	0	7,60	20,00%	40,00%
11304-	SISTEMAS DE ORGAN.POLITICA CONTEMPORANEA	15	9	9	0	6,50	44,44%	55,56%
114042	BUROCRACIA Y ADMINISTRACION DE PERSONAL	2	1	1	0	7,00	0,00%	100,00%
114038	COMP.POLITICO,PARTIDOS Y GRUPOS DE PRES.	13	6	3	3	6,40	66,67%	33,33%
114057	DERECHO INTERNACIONAL PUBLICO	6	2	2	0	6,65	50,00%	50,00%
114023	DERECHO POLITICO ESPAÑOL	7	2	2	0	6,75	50,00%	50,00%
114061	DOCTRINAS Y MOVIM. SOCIALES CONTEMPOR.	3	3	3	0	8,50	0,00%	33,33%
114019	H. PENSAM. POLIT. Y SOCIAL DE ESPAÑA MODERNIZ., CONFLICTO Y DESARROLLO POLIT.	10	5	4	1	6,33	75,00%	25,00%
114076		2	2	2	0	6,50	50,00%	50,00%
115045	GOBIERNO Y ADMINISTRACION LOCAL	2	0	0	0			
115030	H. INSTITUCIONES POLITICO-ADMTVAS.ESPAÑA	5	0	0	0			
11505-	HISTORIA DE LAS RELACIONES INTERNACION.	3	3	3	0	8,67	0,00%	33,33%
115079	IDEOLOGIAS POLITICAS CONTEMPORANEAS	1	0	0	0			
115064	ORGANIZACION POLITICA Y ADM. INTERNACIONAL	3	2	2	0	7,00	50,00%	50,00%
115026	REPRESENT. POLITICA Y SISTEMAS REPRESENT	4	2	2	0	5,25	100,00%	0,00%
115011	TEORIA DE LA POLITICA	8	5	5	0	6,42	60,00%	40,00%

ALUMNADO

Tabla 10.5. Alumnos de Filosofía presentados y aprobados.

CÓDIGO	NOMBRE ASIGNATURA	Matriculas	Presentados	Aptos	Suspensos	Nota Media Aptos	Porcentaje Aprobados	Porcentaje Notables
571015	ANTROPOLOGIA SOCIAL	15	6	3	3	6,43	66,67%	33,33%
571072	ARGUMENTACION Y ANALISIS DEL DISCURSO	2	2	2	0	8,25	0,00%	50,00%
571138	EL NACIMIENTO DE LA FILOSOFIA EN GRECIA	3	1	1	0	9,00	0,00%	0,00%
571049	ETICA	15	4	3	1	6,43	66,67%	33,33%
571034	HISTORIA DE LA FILOSOFIA I	12	1	1	0	8,30	0,00%	100,00%
571104	INTRODUCCION A LA FENOMENOLOGIA	2	2	2	0	8,00	0,00%	50,00%
571068	LENGUA CLASICA I- GRIEGO	9	3	3	0	5,33	100,00%	0,00%
571053	LENGUA CLASICA I- LATIN	5	1	1	0	6,00	100,00%	0,00%
57102-	LOGICA	9	2	1	1	5,50	100,00%	0,00%
571087	PROBLEMAS DE ETICA CONTEMPORANEA	4	2	1	1	9,50	0,00%	0,00%
571091	TEORIA PSICOANALITICA	1	0	0	0			
571123	TEORIA Y METODOLOGIA DE LA HISTORIA DE LA FILOSOFIA	2	2	2	0	7,15	0,00%	100,00%
57208-	EL PENSAMIENTO ROMANO	1	0	0	0			
572018	FILOSOFIA DEL LENGUAJE	7	0	0	0			
572056	FILOSOFIA MEDIEVAL Y RENACENTISTA- HIST. DE LA FILOSOFIA II	8	1	1	0	6,30	100,00%	0,00%
572075	HISTORIA DE LAS RELIGIONES	4	2	2	0	8,25	0,00%	50,00%
572041	LENGUA CLASICA II- GRIEGO	4	1	1	0	9,00	0,00%	0,00%
572022	TEORIA DEL CONOCIMIENTO	7	0	0	0			
573010	ANTROPOLOGIA FILOSOFICA	7	2	2	0	8,50	0,00%	50,00%
573044	CIENCIA, TECNOLOGIA Y SOCIEDAD	2	0	0	0			
573025	HISTORIA DE LA FILOSOFIA III	7	4	4	0	6,63	50,00%	50,00%
57303-	HISTORIA GENERAL DE LA CIENCIA	6	0	0	0			
573059	INTRODUCCION A LA HISTORIA DE LA COSMOLOGIA	2	0	0	0			
573097	SABIDURIAS ORIENTALES ANTIGUAS	11	3	1	2	5,80	100,00%	0,00%
573063	TEORIA DE LA DEMOCRACIA	1	0	0	0			
573082	TEORIAS DE LA RACIONALIDAD	1	1	1	0	7,70	0,00%	100,00%
574028	CORRIENTES ACTUALES DE LA FILOSOFIA	3	2	2	0	7,50	50,00%	50,00%
574032	ESTÉTICA	2	0	0	0			
574066	FILOSOFIA DE LA MENTE	1	1	1	0	8,50	0,00%	100,00%
574047	HISTORIA DE LA CIENCIA CONTEMPORANEA	3	3	2	1	6,90	50,00%	50,00%
574102	HISTORIA DE LA FILOSOFIA POLITICA	2	1	1	0	9,00	0,00%	0,00%
574051	HISTORIA DE LA LOGICA	2	0	0	0			
574136	HISTORIA DE LA ONTOLOGIA	2	2	2	0	9,00	0,00%	0,00%
574085	HOMINIZACION	2	2	1	1	5,00	100,00%	0,00%
574013	METAFISICA	3	1	1	0	8,30	0,00%	100,00%
574070	TEORIAS DE LA CIENCIA	1	1	1	0	9,00	0,00%	0,00%
575105	ANTROPOLOGIA COGNITIVA Y SIMBOLICA	1	1	1	0	6,50	100,00%	0,00%

ALUMNADO

CÓDIGO	NOMBRE ASIGNATURA	Matriculas	Presentados	Aptos	Suspensos	Nota Media Aptos	Porcentaje Aprobados	Porcentaje Notables
575020	FILOSOFIA DE LA CIENCIA	2	1	1	0	7,50	0,00%	100,00%
575124	FILOSOFIA DE LA HISTORIA	1	0	0	0			
575054	FILOSOFIA DE LA LOGICA	4	1	1	0	8,00	0,00%	100,00%
575035	FILOSOFIA DE LA RELIGION	1	1	1	0	6,80	100,00%	0,00%
57504-	FILOSOFIA DE LAS CIENCIAS SOCIALES	2	1	1	0	5,00	100,00%	0,00%
575016	FILOSOFIA POLITICA	1	1	1	0	6,50	100,00%	0,00%
575073	REVOLUCION CIENTIFICA	1	0	0	0			
575158	TEORIA DE LA CULTURA CONTEMPORANEA	1	1	1	0	9,80	0,00%	0,00%

ALUMNADO

Tabla 10.6. Alumnos de Antropología Social y Cultural presentados y aprobados.

CÓDIGO	ASIGNATURA	Matriculas	Presentados	Aptos	Suspensos	Nota Media Aptos	Porcentaje Aprobados	Porcentaje Notables
594021	ANTROPOLOGIA COGNITIVA Y SIMBOLICA	58	15	11	4	6,62	45,45%	54,55%
594017	ANTROPOLOGIA DEL PARENTESCO	76	16	16	0	7,44	37,50%	43,75%
59406-	ESTRUCTURA SOCIAL	62	31	24	7	6,33	70,83%	25,00%
594036	ETNOGRAFIA Y TECNICAS DE INVESTIGACION ANTROPOLOGICA	53	17	14	3	6,72	57,14%	42,86%
594055	GEOGRAFIA HUMANA Y DEMOGRAFIA	72	19	14	5	5,89	71,43%	28,57%
594074	HISTORIA DE LA ANTROPOLOGIA	109	47	45	2	7,52	31,11%	60,00%
594040	METODOS ESTADISTICOS EN ANTROPOLOGIA SOCIAL	76	22	14	8	5,78	85,71%	7,14%
595077	ANTROPOLOGIA DE LA EDUCACION Y DE LA ESCUELA	10	5	5	0	5,80	80,00%	20,00%
595109	ANTROPOLOGIA DE LA SEXUALIDAD	36	14	13	1	6,67	61,54%	38,46%
59501-	ANTROPOLOGIA ECONOMICA	14	6	6	0	6,83	50,00%	33,33%
595128	ANTROPOLOGIA FILOSOFICA	7	6	6	0	6,75	33,33%	50,00%
595024	ANTROPOLOGIA POLITICA	12	8	8	0	6,93	50,00%	50,00%
595096	ANTROPOLOGIA URBANA	10	2	2	0	8,75	0,00%	50,00%
595289	CIENCIA, TECNOLOGIA Y CONCEPCIONES DEL MUNDO	8	6	6	0	7,00	33,33%	50,00%
595147	DERECHO DE LA CULTURA	9	5	4	1	7,25	25,00%	50,00%
595043	ESTADISTICA APLICADA A LAS CIENCIAS SOCIALES	16	9	9	0	7,11	22,22%	66,67%
595185	ETNICIDAD Y MIGRACIONES	4	1	1	0	5,00	100,00%	0,00%
595170	ETNOLOGIA DE AFRICA	12	6	6	0	6,33	66,67%	16,67%
595039	ETNOLOGIA REGIONAL	12	7	6	1	6,75	50,00%	33,33%
595058	FILOSOFIA DE LAS CIENCIAS SOCIALES	18	11	11	0	6,82	36,36%	45,45%
595221	HISTORIA MODERNA	7	0	0	0			
595062	HOMINIZACION	17	11	11	0	7,30	54,55%	27,27%
595132	LENGUAJE, COMUNICACION Y COGNICION	4	0	0	0			
595306	PROCESOS Y TENDENCIAS SOCIALES	7	5	5	0	5,70	80,00%	20,00%
595151	SOCIOLOGIA RURAL	11	5	4	1	6,33	75,00%	25,00%
595113	TEORIA DE LA CULTURA CONTEMPORANEA	4	1	1	0	5,00	100,00%	0,00%
595293	TEORIAS DE LA POBLACION	8	5	5	0	7,30	20,00%	80,00%

Tabla 10.7. Alumnos de Educación Social presentados y aprobados.

CÓDIGO	NOMBRE ASIGNATURA	Matriculas	Presentados	Aptos	Suspensos	Nota Media Aptos	Porcentaje Aprobados	Porcentaje Notables
501027	DIDACTICA GENERAL	62	16	15	1	7,21	53,33%	46,67%
501031	EDUCACION PERMANENTE	61	36	33	3	7,08	51,52%	39,39%
501084	METODOS DE INVESTIGACION EN EDUCACION SOCIAL	83	21	15	6	5,40	93,33%	6,67%
501099	PEDAGOGIA DE LA DIVERSIDAD	81	33	23	10	7,26	47,83%	21,74%
50107-	PEDAGOGIA SOCIAL	66	36	28	8	6,03	75,00%	25,00%
501012	PSICOLOGIA DEL DESARROLLO	63	30	26	4	6,63	57,69%	38,46%
501046	SOCIOLOGIA Y ANTROPOLOGIA SOCIAL	77	23	18	5	6,33	55,56%	44,44%
501065	TEORIA DE LA EDUCACION	50	26	20	6	6,25	65,00%	30,00%
501050	TEORIAS E INSTITUCIONES CONTEMPORANEAS DE EDUCACION	76	27	19	8	5,84	89,47%	10,53%
502053	EDUCACION PARA LA SALUD	28	25	25	0	6,66	48,00%	44,00%
502072	GENESIS Y SITUACION DE LA EDUCACION SOCIAL EN EUROPA	40	18	18	0	5,56	100,00%	0,00%
502015	INTERVENCION EDUCATIVA SOBRE PROB. FUND. DESADAPTACION SOC.	37	24	22	2	6,43	63,64%	31,82%
502049	NUEVAS TECNOLOGIAS APLICADAS A LA EDUCACION	26	11	9	2	6,66	55,56%	44,44%
502068	ORIENTACION FAMILIAR	31	17	14	3	6,68	57,14%	28,57%
502034	PRACTICUM	19	13	13	0	7,96	23,08%	46,15%
50202-	PROGRAMAS DE ANIMACION SOCIOCULTURAL	22	19	19	0	7,81	21,05%	63,16%
503041	COMUNICACION EDUCATIVA Y CULTURA POPULAR	32	22	22	0	6,59	63,64%	27,27%
503075	CURRICULO ABIERTO Y CONOCIMIENTO DEL MEDIO	2	1	1	0	7,00	0,00%	100,00%
503037	DISEÑO DE PROGRAMAS DE DESARROLLO SOCIAL Y CULTURAL	29	24	24	0	6,80	54,17%	45,83%
503179	EDUCACION DE PERSONAS ADULTAS	23	20	20	0	7,02	50,00%	50,00%
503094	EDUCACION DE PERSONAS MAYORES	25	23	23	0	6,93	43,48%	47,83%
503107	EDUCACION MORAL	15	15	14	1	6,89	42,86%	57,14%
503060	EDUCACION Y TRABAJO DE LA MUJER	8	5	3	2	5,00	100,00%	0,00%
503111	EL CONSERVACIONISMO. ASPECTOS SOCIOCULTURALES	5	5	5	0	8,50	20,00%	20,00%
503056	EVALUACION DE AGENTES Y AMBITOS DE INTERVENCION SOC-EDUCATI	23	16	15	1	7,61	13,33%	80,00%
503126	EVALUACION DE PROGRAMAS EN EDUCACION SOCIAL	1	0	0	0			
503130	MODELOS COMPENSATORIOS EN EDUCACION INFANTIL	4	2	2	0	6,00	50,00%	50,00%
503183	ORIENTACION COMUNITARIA	11	8	8	0	7,13	12,50%	75,00%
503145	ORIENTACION PERSONAL	9	5	5	0	6,60	40,00%	60,00%
503022	PRACTICUM (TERCER CURSO)	15	12	12	0	7,97	8,33%	75,00%
503018	PSICOLOGIA SOCIAL Y DE LAS ORGANIZACIONES	26	17	14	3	5,84	92,86%	7,14%
50315-	TECNICAS E INSTRUMENTOS DE RECOGIDA Y ANALISIS DE DATOS	2	0	0	0			

ALUMNADO

Tabla 10.8. Alumnos de Sociología presentados y aprobados.

CÓDIGO	NOMBRE ASIGNATURA	Matriculas	Presentado	Aptos	Suspensos	Nota Media Aptos	Porcentaje Aprobados	Porcentaje Notables
121031	ECONOMIA	10	5	4	1	6,65	50,00%	50,00%
121046	ESTADISTICA APLICADA A LAS C. SOCIALES	9	3	2	1	6,55	50,00%	50,00%
121050	FILOSOF. Y METODOLOGIA DE LAS C.SOCIALES	7	1	1	0	7,80	0,00%	100,00%
121065	H.ECONOMICA Y SOCIAL, MOD. Y CONTEM. ESPAÑA	12	3	3	0	5,67	100,00%	0,00%
121012	INTRODUCCION A LA CIENCIA POLITICA	12	5	5	0	6,62	60,00%	40,00%
121027	SOCIOLOGIA GENERAL	15	1	1	0	5,50	100,00%	0,00%
122049	ECOLOGIA HUMANA	2	2	2	0	6,00	100,00%	0,00%
122034	ESTRUCTURA ECONOMICA	3	1	1	0	6,80	100,00%	0,00%
122068	HISTORIA DE LA TEORIA SOCIOLOGICA	1	0	0	0			
12202-	HISTORIA DE LAS IDEAS Y FORMAS POLITICAS	1	1	1	0	5,80	100,00%	0,00%
122053	PSICOLOGIA SOCIAL	5	1	1	0	7,40	0,00%	100,00%
122015	TECNICAS DE INVESTIGACION SOCIAL	1	1	1	0	5,00	100,00%	0,00%
123060	ANTROPOLOGIA SOCIAL	4	1	0	1			
123018	CIENCIA DE LA ADMINISTRACION	5	2	2	0	7,00	0,00%	100,00%
123022	ESTRUCTURA SOCIAL CONTEMPORANEA	2	2	2	0	5,75	100,00%	0,00%
123037	RELACIONES INTERNACIONALES	4	3	1	2	6,30	100,00%	0,00%
123075	SOCIOLOGIA POLITICA	4	2	2	0	6,25	100,00%	0,00%
123041	TEORIA GENERAL DE LA POBLACION	1	1	1	0	8,30	0,00%	100,00%
124025	CONFLICTO SOCIAL Y CONDUCTA DESVIADA	5	2	1	1	7,50	0,00%	100,00%
124010	ESTRUCTURA SOCIAL DE ESPAÑA	5	3	3	0	6,17	66,67%	33,33%
124063	ORGANIZACIONES FORMALES Y BUROCRACIA	2	1	1	0	9,00	0,00%	0,00%
124078	SOCIOLOGIA DEL TRABAJO Y DEL OCIO	4	3	2	1	8,75	0,00%	50,00%
124059	SOCIOLOGIA RURAL	6	3	1	2	8,00	0,00%	100,00%
124044	SOCIOLOGIA URBANA	2	2	2	0	7,80	0,00%	100,00%
12403-	TECNICAS AVANZADAS DE INVEST. SOCIAL	9	1	1	0	9,00	0,00%	0,00%
125051	INVESTIG. MERCADOS Y SOCIOLOGIA CONSUMO	1	1	1	0	7,00	0,00%	100,00%
125028	SOCIOLOGIA DE LA EDUCACION	6	4	3	1	9,17	0,00%	33,33%
125032	SOCIOLOGIA DE LA FAMILIA	3	3	3	0	7,70	33,33%	66,67%
125066	SOCIOLOGIA DE LA RELIGION	5	5	5	0	6,68	60,00%	40,00%
125013	SOCIOLOGIA DEL CONOCIMIENTO	6	3	3	0	7,83	33,33%	33,33%
125047	SOCIOLOGIA ELECTORAL	4	2	2	0	6,90	50,00%	50,00%

Tabla 10.9. Alumnos de Pedagogía presentados y aprobados.

CÓDIGO	ASIGNATURA	Matriculas	Presentados	Aptos	Suspensos	Nota Media Aptos	Porcentaje Aprobados	Porcentaje Notables
471052	ANALISIS DE DATOS EN PSICOLOGIA I	100	28	21	7	6,27	71,43%	28,57%
471048	DISEÑOS DE INVESTIGACION EN PSICOLOGIA	89	34	30	4	7,37	36,67%	46,67%
471029	FUNDAMENTOS BIOLÓGICOS DE LA CONDUCTA	130	41	25	16	6,29	80,00%	16,00%
471067	HISTORIA DE LA PSICOLOGIA	112	35	25	10	6,38	68,00%	28,00%
471033	PSICOLOGIA EVOLUTIVA I	108	38	33	5	7,61	30,30%	51,52%
471014	PSICOLOGIA GENERAL I	114	35	21	14	7,69	38,10%	42,86%
472021	ANALISIS DE DATOS EN PSICOLOGIA II	46	22	19	3	7,18	42,11%	42,11%
472040	APRENDIZAJE Y CONDICIONAMIENTO	51	26	20	6	6,34	90,00%	5,00%
47206-	PSICOLOGIA DIFERENCIAL	66	32	18	14	5,81	88,89%	11,11%
472017	PSICOLOGIA EVOLUTIVA II	57	30	21	9	6,03	85,71%	9,52%
472036	PSICOLOGIA FISIOLÓGICA	46	22	22	0	6,75	54,55%	36,36%
472055	PSICOLOGIA GENERAL II	36	17	13	4	6,99	53,85%	38,46%
472074	PSICOLOGIA SOCIAL I	55	22	12	10	6,48	75,00%	16,67%
473043	EMOCION Y MOTIVACION	40	26	21	5	7,02	52,38%	47,62%
473024	EVALUACION PSICOLOGICA	35	21	20	1	7,19	40,00%	50,00%
473081	PSICOBIOLOGIA DEL DESARROLLO	31	20	19	1	7,98	42,11%	5,26%
473062	PSICOLOGIA DE LA MEMORIA	53	25	15	10	5,83	86,67%	13,33%
473077	PSICOLOGIA DE LA PERCEPCION	42	23	19	4	6,89	63,16%	26,32%
47301-	PSICOLOGIA DE LA PERSONALIDAD	45	31	26	5	6,73	69,23%	30,77%
473039	PSICOLOGIA SOCIAL II	32	22	20	2	7,03	40,00%	55,00%
473058	PSICOMETRIA	40	19	15	4	6,61	53,33%	40,00%
474031	PSICOLOGIA DE GRUPOS	35	14	12	2	7,01	58,33%	33,33%
474012	PSICOLOGIA DE LA EDUCACION	28	12	9	3	6,68	66,67%	33,33%
474099	PSICOLOGIA DE LA INSTRUCCION	6	4	3	1	6,17	66,67%	33,33%
474101	PSICOLOGIA DE LA ORIENTACION ESCOLAR	8	1	1	0	7,50	0,00%	100,00%
474046	PSICOLOGIA DE LAS ORGANIZACIONES I	26	7	6	1	7,08	50,00%	16,67%
474116	PSICOLOGIA DE LAS ORGANIZACIONES II	4	0	0	0			
47414-	PSICOLOGÍA DEL LENGUAJE	36	19	17	2	6,98	52,94%	41,18%
474135	PSICOLOGÍA DEL PENSAMIENTO	43	14	12	2	5,54	91,67%	8,33%
474050	PSICOPATOLOGIA I	32	11	11	0	6,38	72,73%	27,27%
47407-	PSICOPATOLOGIA II	27	9	8	1	6,91	50,00%	37,50%
474120	TECNICAS DE GRUPO	3	0	0	0			
474065	TECNICAS DE INTERVENCION COGNITIVO-CONDUCTUALES I	30	19	13	6	6,15	76,92%	23,08%
474084	TECNICAS DE INTERVENCION COGNITIVO-CONDUCTUALES II	28	17	14	3	6,42	64,29%	28,57%
475246	ADQUISICIÓN DEL LENGUAJE	1	0	0	0			
475212	ANTROPOLOGIA PSICOLOGICA	4	0	0	0			

ALUMNADO

CÓDIGO	ASIGNATURA	Matriculas	Presentados	Aptos	Suspensos	Nota Media Aptos	Porcentaje Aprobados	Porcentaje Notables
475176	CAMBIO Y DESARROLLO DE LA ORGANIZACION	1	0	0	0			
475373	COGNICIÓN COMPARADA	5	2	2	0	5,75	100,00%	0,00%
475123	COMUNICACION HUMANA	13	13	12	1	6,88	50,00%	50,00%
475138	DIFICULTADES DEL APRENDIZAJE	3	2	2	0	6,85	100,00%	0,00%
475320	ECOLOGÍA DEL COMPORTAMIENTO	3	1	1	0	6,00	100,00%	0,00%
475369	HISTORIA DE LA PSICOLOGÍA EN ESPAÑA	1	0	0	0			
47527-	INSERCIÓN Y DESARROLLO PROFESIONAL	1	1	0	1			
47534-	INTERVENCIÓN PSICOLÓGICA EN EL DEPORTE	11	10	9	1	7,24	22,22%	77,78%
475104	INTERVENCION PSICOLOGICA Y SALUD	17	10	9	1	7,97	11,11%	77,78%
475227	LENGUA INGLESA	10	5	5	0	6,86	40,00%	60,00%
475316	NEUROCIENCIA COGNITIVA	6	5	4	1	5,68	100,00%	0,00%
475015	PRACTICUM	20	13	13	0	8,58	0,00%	30,77%
475284	PROCESOS PSICOSOCIALES, SALUD Y TRABAJO	4	2	2	0	8,70	0,00%	100,00%
475335	PSICOBIOLOGÍA DE LA DROGADICCIÓN	11	10	8	2	6,18	87,50%	0,00%
475208	PSICOFARMACOLOGIA	4	4	4	0	7,48	50,00%	25,00%
475142	PSICOLOGIA DE LA INTERVENCION SOBRE LOS DISCAPACITADOS	9	6	4	2	5,80	100,00%	0,00%
475259	PSICOLOGÍA DEL APRENDIZAJE A PARTIR DE TEXTOS	2	1	1	0	6,50	100,00%	0,00%
475161	PSICOLOGIA DEL TRABAJO	4	1	1	0	8,50	0,00%	100,00%
475180	SELECCION Y DESARROLLO DE RECURSOS HUMANOS	8	1	1	0	7,00	0,00%	100,00%
475231	SOCIOLOGIA	8	0	0	0			
475091	TERAPIA COGNITIVO-CONDUCTUAL	16	11	8	3	6,04	100,00%	0,00%
475354	TERAPIA DE CONDUCTA EN LA INFANCIA	12	10	9	1	6,33	77,78%	22,22%
475119	TERAPIAS PSICODINAMICAS Y HUMANISTAS	13	6	6	0	7,67	50,00%	16,67%
480013	ANTROPOLOGIA DE LA EDUCACION (ADAPTACION)	19	10	10	0	6,35	60,00%	40,00%
480028	BASES METODOLOGICAS DE LA INVESTIGACION EDUCATIVA (ADAPTAC.	21	1	0	1			
480032	ORGANIZACION Y GESTION DE CENTROS EDUCATIVOS (C.F.)	17	4	2	2	7,30	0,00%	100,00%
480047	PROCESOS PSICOLOGICOS BASICOS (ADAPTACION)	25	13	13	0	5,95	69,23%	30,77%
481016	BASES METODOLOGICAS DE LA INVESTIGACION EDUCATIVA	5	1	1	0	6,00	100,00%	0,00%
48104-	HISTORIA DE LA EDUCACION	5	0	0	0			
481069	INTRODUCCION A LA INVESTIGACION EN EDUCACION	1	0	0	0			
481054	PROCESOS PSICOLOGICOS BASICOS	7	1	1	0	7,80	0,00%	100,00%
481035	SOCIOLOGIA DE LA EDUCACION	5	3	3	0	5,67	66,67%	33,33%
481020	TEORIA DE LA EDUCACION	7	2	2	0	6,00	100,00%	0,00%
482038	ANTROPOLOGIA DE LA EDUCACION	2	1	1	0	7,00	0,00%	100,00%

CÓDIGO	ASIGNATURA	Matriculas	Presentados	Aptos	Suspensos	Nota Media Aptos	Porcentaje Aprobados	Porcentaje Notables
482057	DIAGNOSTICO PEDAGOGICO	5	2	2	0	7,40	50,00%	50,00%
482019	DIDACTICA GENERAL	2	0	0	0			
482061	DISEÑOS DE INVESTIGACION EN EDUCACION	2	0	0	0			
482076	EDUCACION AMBIENTAL	8	3	3	0	6,73	33,33%	66,67%
482080	HISTORIA DE LA EDUCACION ESPAÑOLA	3	1	1	0	8,00	0,00%	100,00%
482042	PEDAGOGIA DIFERENCIAL	1	1	1	0	6,00	100,00%	0,00%
482023	PSICOLOGIA DEL DESARROLLO Y DE LA EDUCACION	4	1	1	0	7,50	0,00%	100,00%
483064	EVALUACION EDUCATIVA Y PROMOCION ESCOLAR	3	1	1	0	9,00	0,00%	0,00%
48305-	FILOSOFIA DE LA EDUCACION	1	1	1	0	10,00	0,00%	0,00%
483011	ORGANIZACION Y GESTION DE CENTROS EDUCATIVOS	3	1	1	0	7,00	0,00%	100,00%
483045	ORIENTACION E INTERVENCION PSICOPEDAGOGICA	2	1	1	0	9,00	0,00%	0,00%
483026	TECNOLOGIA EDUCATIVA	1	0	0	0			
484033	DISEÑO, DESARROLLO E INNOVACION DEL CURRICULUM	13	5	5	0	7,32	20,00%	80,00%
484014	EDUCACION COMPARADA	19	9	9	0	7,17	33,33%	66,67%
484029	POLITICA Y LEGISLACION EDUCATIVAS	18	5	4	1	5,50	100,00%	0,00%
484048	PRACTICUM (4º CURSO)	7	5	5	0	6,70	40,00%	60,00%
485040	ECONOMIA DE LA EDUCACION	13	8	8	0	7,06	25,00%	75,00%
48506-	EVALUACIÓN DE CENTROS Y PROFESORES	8	5	4	1	5,00	100,00%	0,00%
485055	EVALUACIÓN DE PROGRAMAS	8	5	5	0	7,10	20,00%	80,00%
485021	FORMACION Y ACTUALIZACION EN LA FUNCION PEDAGOGICA	14	9	9	0	6,51	55,56%	44,44%
485036	PEDAGOGIA SOCIAL	7	4	4	0	6,23	100,00%	0,00%
489041	DESARROLLO SOSTENIBLE - IMPLICACIONES SOCIALES Y EDUCATIVAS	3	0	0	0			
489111	DIAG. Y ORIENT. DE PERSONAS CON NECESIDADES EDUC. ESPECIAL	2	1	1	0	8,30	0,00%	100,00%
489130	DIFERENCIACION PEDAGOGICA EN EDUCACION INFANTIL	2	2	2	0	7,50	0,00%	100,00%
489200	DIRECCION DE CENTROS	1	1	1	0	5,00	100,00%	0,00%
489022	EDUCACION A DISTANCIA	2	2	2	0	7,75	50,00%	0,00%
48908-	EDUCACION INTERCULTURAL	3	2	2	0	6,00	50,00%	50,00%
489018	EDUCACION MORAL Y CIVICA	2	2	2	0	7,75	50,00%	0,00%
489253	EDUCACION NO FORMAL - HISTORIA, INSTITUCIONES Y TENDENCIAS	3	2	2	0	8,75	0,00%	50,00%
489075	EDUCACION PARA LA SALUD	2	2	2	0	6,00	50,00%	50,00%
489060	EDUCACION PERMANENTE	3	3	3	0	8,17	33,33%	33,33%
489249	EDUCACION Y DESARROLLO - PROBLEMAS DEL TERCER MUNDO	6	5	5	0	8,00	20,00%	40,00%
489056	FORMACION DE FORMADORES EN LA EMPRESA Y LAS ORGANIZACIONES	1	1	1	0	5,00	100,00%	0,00%
489234	HISTORIA DE LA INFANCIA	3	3	3	0	6,33	66,67%	33,33%

ALUMNADO

CÓDIGO	ASIGNATURA	Matriculas	Presentados	Aptos	Suspensos	Nota Media Aptos	Porcentaje Aprobados	Porcentaje Notables
48922-	HISTORIA DEL CURRÍCULO	1	1	1	0	8,00	0,00%	100,00%
489164	INNOVACION TECNOLÓGICA EN EDUCACION	1	0	0	0			
488015	OPERA ABIERTA- EL ARTE DE ESCUCHAR MÚSICA	1	0	0	0			
489126	ORIENTACION DE LOS RECURSOS HUMANOS EN LAS ORGANIZACIONES	1	0	0	0			
489094	ORIENTACION EDUCATIVA Y TUTORIA	4	1	1	0	8,00	0,00%	100,00%
489107	ORIENTACION PROFESIONAL PARA EL DESARROLLO DE LA CARRERA	2	0	0	0			
489037	PEDAGOGIA INFANTIL	2	2	1	1	8,50	0,00%	100,00%

Tabla 10.10. Alumnos de Psicopedagogía presentados y aprobados.

CÓDIGO	ASIGNATURA	Matriculas	Presentados	Aptos	Suspensos	Nota Media Antrns	Porcentaje Aprobados	Porcentaje Notables
490087	DIDACTICA GENERAL	5	0	0	0			
490015	METODOS, DISEÑOS Y TECNICAS EN INVESTIGACION PSICOLOGICOS	61	12	6	6	6,55	66,67%	16,67%
490053	ORGANIZACION DEL CENTRO ESCOLAR	10	0	0	0			
49002-	PROCESOS PSICOLOGICOS BASICOS	62	25	17	8	6,00	82,35%	5,88%
490068	PSICOLOGIA DE LA EDUCACION	8	1	0	1			
490034	PSICOLOGIA DE LA PERSONALIDAD	71	19	13	6	6,67	53,85%	38,46%
490049	PSICOLOGIA SOCIAL	53	13	8	5	7,01	62,50%	25,00%
490072	TEORIA E INSTITUCIONES CONTEMPORANEAS DE EDUCACION	5	0	0	0			
494054	DIAGNOSTICO EN EDUCACION	29	10	10	0	6,64	80,00%	20,00%
49404-	DIFICULTADES DEL APRENDIZAJE E INTERVENCION PSICOPEDAGOGICA	42	18	15	3	7,31	40,00%	46,67%
494016	DISEÑO, DESARROLLO E INNOVACION DEL CURRICULUM	27	9	7	2	5,91	71,43%	28,57%
494020	MODELOS DE ORIENTACION E INTERVENCION PSICOPEDAGOGICA	36	12	10	2	6,31	70,00%	30,00%
494035	PSICOLOGIA DE LA INSTRUCCION	30	15	12	3	6,40	75,00%	25,00%
495108	ADQUISICION DEL LENGUAJE	5	4	4	0	7,43	50,00%	25,00%
495076	ASESORAMIENTO DIDACTICO Y DESARROLLO COLABORATIVO	1	1	1	0	5,50	100,00%	0,00%
495080	DESARROLLO DE LAS INSTITUCIONES EDUCATIVAS	1	0	0	0			
49517-	EDUCACION DE LOS ALUMNOS MAS DOTADOS	4	1	1	0	8,00	0,00%	100,00%
495019	EDUCACION ESPECIAL	14	9	9	0	7,82	0,00%	88,89%
495127	EVALUACION PSICOLOGICA DE LA INFANCIA Y ADOLESCENCIA	7	4	4	0	6,35	50,00%	50,00%
495023	INTERVENCION PSICOPEDAGOGICA DE TRASTORNOS DEL DESARROLLO	23	18	18	0	7,34	38,89%	55,56%
495038	METODOS DE INVESTIGACION EN EDUCACION	18	10	9	1	7,08	33,33%	66,67%
495150	MODIFICACION DE CONDUCTA EN AMBIENTES EDUCATIVOS	13	9	8	1	5,69	87,50%	12,50%
495061	ORIENTACION ESCOLAR Y CONSULTA PSICOPEDAGOGICA	4	2	2	0	7,50	50,00%	0,00%
495216	ORIENTACION PROFESIONAL	24	12	12	0	6,63	41,67%	50,00%
495095	PEDAGOGIA FAMILIAR	6	1	1	0	5,00	100,00%	0,00%
495042	PRACTICUM	10	8	8	0	8,79	0,00%	37,50%
495165	PSICOBIOLOGIA DEL DESARROLLO	2	2	2	0	6,85	50,00%	50,00%
495146	PSICOLOGIA DE LA EDUCACION MULTICULTURAL	7	2	0	2			
495201	PSICOLOGIA DE LA SALUD	4	3	3	0	5,90	100,00%	0,00%
495112	PSICOLOGIA DEL APRENDIZAJE A PARTIR DE TEXTOS	5	2	2	0	7,15	0,00%	100,00%
495184	TRAT. DIDAC. DE LAS AREAS DEL VITAE Y EV. DE PROC. ENSEÑANZ	1	1	1	0	7,30	0,00%	100,00%
498017	PRACTICUM OPTATIVO	5	5	5	0	9,16	0,00%	20,00%

ALUMNADO

Tabla 10.11. Alumnos de Trabajo Social presentados y aprobados.

CÓDIGO	NOMBRE ASIGNATURA	Matriculas	Presentados	Aptos	Suspensos	Nota Media Aptos	Porcentaje Aprobados	Porcentaje Notables
611049	ESTRUCTURA SOCIAL CONTEMPORÁNEA	93	32	26	6	6,48	69,23%	30,77%
611015	INTRODUCCIÓN A LOS SERVICIOS SOCIALES	104	30	25	5	6,33	64,00%	36,00%
611053	INTRODUCCIÓN AL DERECHO I	89	14	12	2	7,08	25,00%	66,67%
611068	INTRODUCCIÓN AL DERECHO II	71	23	23	0	7,52	26,09%	52,17%
611034	INTRODUCCIÓN AL TRABAJO SOCIAL	104	32	27	5	6,84	62,96%	33,33%
611087	MÉTODOS Y TÉCNICAS DE INVESTIGACIÓN SOCIAL I	85	17	10	7	6,12	70,00%	20,00%
611072	PSICOLOGÍA BÁSICA	102	31	23	8	5,94	69,57%	30,43%
61102-	SOCIOLOGÍA GENERAL	73	18	15	3	6,20	73,33%	26,67%
612041	ECONOMÍA	24	8	8	0	6,10	62,50%	37,50%
61208-	MÉTODOS Y TÉCNICAS DE INVESTIGACIÓN SOCIAL II	21	9	9	0	5,39	100,00%	0,00%
612060	PSICOLOGÍA DEL DESARROLLO	19	5	5	0	8,84	20,00%	0,00%
612056	PSICOLOGÍA SOCIAL	21	5	4	1	5,70	75,00%	25,00%
612075	SALUD PÚBLICA Y TRABAJO SOCIAL	18	8	8	0	5,88	87,50%	12,50%
612018	SERVICIOS SOCIALES I	23	9	9	0	6,32	66,67%	22,22%
612037	TRABAJO SOCIAL CON CASOS	23	14	13	1	7,00	46,15%	46,15%
612022	TRABAJO SOCIAL CON GRUPOS	25	12	11	1	6,35	72,73%	27,27%
613218	ANIMACIÓN SOCIOCULTURAL	7	4	4	0	7,38	50,00%	25,00%
613044	ANTROPOLOGÍA SOCIAL	18	8	8	0	5,81	100,00%	0,00%
613186	COOPERACIÓN AL DESARROLLO	10	7	7	0	6,57	28,57%	71,43%
613063	DERECHO DEL TRABAJO	17	8	6	2	6,17	66,67%	16,67%
613275	DERECHO Y MINORÍAS	1	1	1	0	6,50	100,00%	0,00%
61328-	ÉTICA	3	0	0	0			
613114	EVALUACIÓN Y ANÁLISIS DE POLÍTICAS PÚBLICAS	2	0	0	0			
613203	INMIGRACIÓN Y EXTRANJERÍA- DERECHOS DE LOS EXTRANJEROS	3	1	1	0	5,00	100,00%	0,00%
613260	LA PROTECCIÓN INTERNACIONAL DE LOS DERECHOS HUMANOS	2	0	0	0			
61303-	POLÍTICA SOCIAL	16	12	12	0	5,96	75,00%	25,00%
613078	PRACTICUM	11	9	9	0	8,22	0,00%	77,78%
613222	PSICOBIOLOGÍA DE LA DROGADICCIÓN	17	13	10	3	6,96	50,00%	50,00%
613059	PSICOLOGÍA COMUNITARIA	14	13	11	2	6,15	72,73%	27,27%
613025	SERVICIOS SOCIALES II	10	8	7	1	6,63	42,86%	57,14%
613082	SOCIOLOGÍA DE LA POBREZA Y LA EXCLUSIÓN	6	3	3	0	7,33	0,00%	100,00%
613129	SOCIOLOGÍA DE LA SALUD Y DE LA VEJEZ	3	2	2	0	6,25	100,00%	0,00%
61310-	SOCIOLOGÍA DE LAS MIGRACIONES	1	0	0	0			
613010	TRABAJO SOCIAL CON COMUNIDADES	12	8	8	0	6,43	75,00%	25,00%
613167	TRABAJO SOCIAL CON DISCAPACITADOS	5	4	4	0	6,38	50,00%	50,00%
613190	TRABAJO SOCIAL Y DROGAS	1	0	0	0			
613097	VIOLENCIA DE GÉNERO	21	15	13	2	5,92	76,92%	23,08%

Tabla 10.12. Alumnos de Turismo presentados y aprobados.

CÓDIGO	NOMBRE ASIGNATURA	Matriculas	Presentados	Aptos	Suspensos	Nota Media Aptos	Porcentaje Aprobados	Porcentaje Notables
561761	CONTABILIDAD BASICA	65	25	14	11	6,25	85,71%	7,14%
561738	DERECHO ADMINISTRATIVO Y LEGISLACION DEL TURISMO	70	20	14	6	5,57	85,71%	14,29%
561723	DERECHO MERCANTIL	60	30	23	7	6,30	65,22%	30,43%
561808	FUNDAMENTOS DE LA ESTADISTICA APLICADOS AL TURISMO	62	15	8	7	7,18	25,00%	50,00%
561795	GEOGRAFIA DE LOS RECURSOS Y ACTIVIDADES TURISTICAS	59	38	31	7	7,22	41,94%	51,61%
561742	INTRODUCCION A LA ECONOMIA	46	24	20	4	6,94	55,00%	40,00%
561757	INTRODUCCION A LA ECONOMIA DE LA EMPRESA	55	19	8	11	6,00	87,50%	12,50%
561776	INTRODUCCION AL MARKETING TURISTICO	73	38	30	8	6,91	46,67%	53,33%
561719	LENGUA INGLESA I	53	29	25	4	6,92	52,00%	44,00%
561780	SOCIOLOGIA DEL TURISMO	62	29	25	4	6,84	48,00%	44,00%
562016	ALEMAN I	6	5	5	0	7,08	40,00%	40,00%
56204-	ANALISIS ECONOMICO DEL TURISMO	43	25	17	8	6,24	64,71%	35,29%
562054	CONTABILIDAD DE EMPRESAS TURISTICAS	36	12	10	2	8,19	10,00%	50,00%
562069	DIRECCION DE LAS OPERACIONES	19	16	16	0	7,13	43,75%	50,00%
562073	ESTRUCTURA ECONOMICA DE LOS MERCADOS TURISTICOS	29	18	6	12	5,60	83,33%	16,67%
562020	FRANCES I	21	11	11	0	7,40	36,36%	63,64%
56211-	INFORMATICA	31	17	10	7	5,84	80,00%	20,00%
562035	ITALIANO I	12	8	8	0	8,00	0,00%	75,00%
562105	LENGUA INGLESA II	30	20	20	0	6,30	70,00%	30,00%
562092	PLANIFICACION Y DIRECCION DE EMPRESAS TURISTICAS	32	15	12	3	5,99	75,00%	25,00%
562088	TECNICAS CUANTITATIVAS Y CUALITATIVAS PARA EL TURISMO	31	15	13	2	5,73	92,31%	0,00%
563150	ANTROPOLOGIA SOCIAL	2	1	1	0	5,00	100,00%	0,00%
563023	COMUNICACION Y DISTRIBUCION DE PRODUCTOS TURISTICOS	16	12	12	0	8,03	25,00%	41,67%
56317-	DECISIONES EMPRESARIALES	7	1	1	0	6,00	100,00%	0,00%
563108	DERECHO CIVIL	5	1	1	0	9,00	0,00%	0,00%
563127	DERECHO DEL TRABAJO	5	2	2	0	5,50	100,00%	0,00%
563112	DERECHO FISCAL	2	0	0	0			
563019	DIRECCION DE RECURSOS HUMANOS	33	16	11	5	5,45	90,91%	9,09%
563131	GEOGRAFIA TURISTICA DE EUROPA	22	15	11	4	8,29	36,36%	0,00%
563146	GEOGRAFIA TURISTICA DEL RESTO DEL MUNDO	22	18	18	0	6,83	55,56%	44,44%
563184	INFORMATICA APLICADA I	2	2	2	0	6,95	50,00%	50,00%
563199	INFORMATICA APLICADA II	3	2	2	0	8,90	0,00%	50,00%
563080	LENGUA INGLESA III	11	10	10	0	6,53	50,00%	50,00%

ALUMNADO

CÓDIGO	NOMBRE ASIGNATURA	Matriculas	Presentados	Aptos	Suspensos	Nota Media Aptos	Porcentaje Aprobados	Porcentaje Notables
563095	MUSEOS Y CIUDADES MONUMENTALES ESPAÑOLAS	13	9	9	0	7,50	22,22%	66,67%
563038	PATRIMONIO CULTURAL	24	11	9	2	6,98	44,44%	44,44%
563165	POLITICA ECONOMICA TURISTICA	3	2	2	0	5,95	100,00%	0,00%
563042	PRACTICUM	15	13	13	0	8,08	7,69%	76,92%
563201	PSICOLOGIA SOCIAL DEL TURISMO	2	1	1	0	7,00	0,00%	100,00%
563057	SEGUNDA LENGUA II (ALEMÁN)	1	0	0	0			
563061	SEGUNDA LENGUA II (FRANCÉS)	7	5	5	0	8,82	20,00%	0,00%
563076	SEGUNDA LENGUA II (ITALIANO)	3	3	3	0	9,00	0,00%	33,33%
563216	TRABAJO FIN DE CARRERA	12	8	8	0	8,50	20,00%	20,00%
568012	FUNDAMENTOS DE MATEMÁTICAS APLICADAS A LAS CIENCIAS SOCIALES	2	2	2	0	8,75	0,00%	50,00%

Tabla 10.13. Alumnos de Historia presentados y aprobados.

CÓDIGO	ASIGNATURA	Matriculas	Presentados	Aptos	Suspensos	Nota Media Aptos	Porcentaje Aprobados	Porcentaje Notables
441042	GEOGRAFIA GENERAL	51	17	16	1	6,69	50,00%	50,00%
441023	HISTORIA ANTIGUA UNIVERSAL	74	19	17	2	6,93	47,06%	41,18%
441057	HISTORIA DEL ARTE ANTIGUO	56	16	16	0	7,45	31,25%	56,25%
441019	PREHISTORIA	71	18	18	0	6,32	83,33%	16,67%
441038	TENDENCIAS HISTORIOGRAFICAS ACTUALES	57	25	24	1	6,19	70,83%	25,00%
442030	GEOGRAFIA DE LOS GRANDES ESPACIOS MUNDIALES	24	11	10	1	6,40	70,00%	10,00%
442045	HISTORIA DEL ARTE MEDIEVAL	25	11	9	2	6,90	33,33%	66,67%
44205-	HISTORIA DEL ARTE MODERNO	28	8	5	3	7,04	40,00%	60,00%
442011	HISTORIA MEDIEVAL UNIVERSAL	21	5	5	0	6,92	40,00%	60,00%
442026	HISTORIA MODERNA UNIVERSAL	20	7	5	2	6,06	60,00%	40,00%
443014	ARQUEOLOGIA	17	4	4	0	6,13	75,00%	25,00%
443033	GEOGRAFIA DE ESPAÑA	14	4	4	0	5,98	75,00%	25,00%
443052	HISTORIA ANTIGUA DE LA PENINSULA IBERICA	15	5	5	0	5,76	100,00%	0,00%
443029	HISTORIA CONTEMPORANEA UNIVERSAL	18	7	7	0	6,36	57,14%	42,86%
443048	PREHISTORIA Y PROTOHISTORIA DE LA PENINSULA IBERICA	19	12	11	1	6,83	36,36%	63,64%
444036	HISTORIA CONTEMPORANEA DE ESPAÑA	4	1	1	0	9,00	0,00%	0,00%
444040	HISTORIA DEL ARTE CONTEMPORANEO	10	1	1	0	6,30	100,00%	0,00%
444017	HISTORIA MEDIEVAL DE ESPAÑA	10	2	2	0	6,50	50,00%	50,00%
444021	HISTORIA MODERNA DE ESPAÑA	12	6	4	2	6,65	50,00%	50,00%
445024	EL MUNDO ACTUAL	2	1	1	0	8,50	0,00%	100,00%
44501-	HISTORIA DE AMERICA	7	4	4	0	7,45	25,00%	75,00%
445039	METODOS Y TECNICAS DE INVESTIGACION HISTORICA	2	2	2	0	6,00	50,00%	50,00%
445043	PALEOGRAFÍA Y DIPLOMÁTICA. EPIGRAFÍA Y NUMISMÁTICA	7	3	1	2	6,00	100,00%	0,00%
449010	ARTE PREHISTORICO	7	2	2	0	6,90	50,00%	50,00%
449044	ECONOMIA Y SOCIEDAD EN EL NEOLITICO	1	0	0	0			
449608	GEOGRAFIA DE IBEROAMERICA	1	0	0	0			
449576	GEOGRAFIA URBANA	1	0	0	0			
449415	HISTORIA CONTEMPORANEA DE EUROPA CENTROORIENTAL	2	2	1	1	5,00	100,00%	0,00%
449379	HISTORIA DE ESPAÑA (1875-1936)	2	0	0	0			
449383	HISTORIA DE ESPAÑA DESDE 1936	3	0	0	0			
449082	HISTORIA DE GRECIA	4	2	2	0	7,40	50,00%	0,00%
449237	HISTORIA DE LA EUROPA DEL SIGLO XVI	1	1	1	0	8,50	0,00%	100,00%
449523	HISTORIA DE LA PINTURA ESPAÑOLA DEL SIGLO DE ORO	2	0	0	0			
449114	HISTORIA DE LAS RELIGIONES ANTIGUAS	1	0	0	0			
449504	HISTORIA DE LAS TIPOLOGIAS ARQUITECTONICAS	5	3	3	0	6,67	33,33%	66,67%

ALUMNADO

CÓDIGO	ASIGNATURA	Matriculas	Presentados	Aptos	Suspensos	Nota Media	Porcentaje Aprobados	Porcentaje Notables
449097	HISTORIA DE ROMA	3	1	0	1			
449203	HISTORIA DEL ISLAM	2	1	1	0	8,50	0,00%	100,00%
449472	HISTORIA DEL URBANISMO	2	0	0	0			
449190	PALEOGRAFIA Y DIPLOMATICA BAJOMEDIEVAL	2	2	2	0	7,15	50,00%	50,00%
449538	PINTURA DE LOS SIGLOS XIX Y XX	5	2	2	0	8,25	0,00%	50,00%
449148	TEXTOS HISTORICOS LATINOS	5	1	1	0	9,00	0,00%	0,00%

Tabla 10.14. Alumnos de Filología Hispánica presentados y aprobados.

CÓDIGO	NOMBRE ASIGNATURA	Matriculas	Presentados	Aptos	Suspensos	Nota Media Aptos	Porcentaje Aprobados	Porcentaje Notables
451059	FONÉTICA Y FONOLOGIA DE LA LENGUA ESPAÑOLA	11	0	0	0			
451025	LATIN	12	3	2	1	7,40	50,00%	50,00%
45103-	LINGUISTICA	13	5	4	1	6,33	75,00%	25,00%
451010	LITERATURA ESPAÑOLA MEDIEVAL	12	4	2	2	6,55	50,00%	50,00%
451044	TEORIA DE LA LITERATURA	9	4	3	1	6,77	33,33%	66,67%
452070	CULTURA GRECOLATINA	12	4	4	0	6,25	75,00%	25,00%
452032	LENGUA EXTRANJERA - LENGUA INGLESA	11	5	4	1	6,18	75,00%	25,00%
452047	LENGUA EXTRANJERA - LENGUA FRANCESA	2	0	0	0			
452051	LENGUA EXTRANJERA - LENGUA ITALIANA	1	0	0	0			
452028	LITERATURA ESPAÑOLA DEL SIGLO DE ORO	12	2	2	0	6,15	50,00%	50,00%
452013	MORFOSINTAXIS DE LA LENGUA ESPAÑOLA	10	4	4	0	7,70	25,00%	50,00%
453092	ENSEÑANZA DEL ESPAÑOL (LENGUA MATERNA - LENGUA EXTRANJERA)	2	0	0	0			
453139	HISTORIA Y TECNICA DE LA REPRESENTACION TEATRAL	1	1	1	0	8,50	0,00%	100,00%
453143	INTRODUCCION A LA EDICION Y ESTUDIO DEL TEXTO LITERARIO	3	1	1	0	6,50	100,00%	0,00%
453105	INTRODUCCION A LA FILOLOGIA ROMANICA	2	0	0	0			
453073	INTRODUCCION A LA HISTORIA DE LA LENGUA ESPAÑOLA	12	6	6	0	7,35	33,33%	33,33%
453209	LENGUA Y LITERATURA GALLEGAS I	8	4	4	0	8,83	0,00%	25,00%
453232	LENGUA Y LITERATURA GALLEGAS II	3	3	3	0	8,33	0,00%	33,33%
453124	LINGUISTICA APLICADA	1	0	0	0			
453020	LITERATURA ESPAÑOLA MODERNA Y CONTEMPORANEA	5	1	1	0	6,50	100,00%	0,00%
453069	LITERATURA EXTRANJERA- LITERATURA ALEMANA	1	1	1	0	7,00	0,00%	100,00%
45304-	LITERATURA EXTRANJERA- LITERATURA FRANCESA	6	2	2	0	8,75	0,00%	50,00%
453035	LITERATURA EXTRANJERA- LITERATURA INGLESA	3	0	0	0			
453054	LITERATURA EXTRANJERA- LITERATURA ITALIANA	1	0	0	0			
453158	MOVIMIENTOS Y EPOCAS LITERARIAS	4	3	3	0	7,33	33,33%	66,67%
453181	NOVELA HISPANOAMERICANA CONTEMPORANEA	3	0	0	0			
453162	RETORICA	4	3	3	0	5,67	100,00%	0,00%
453016	SEMANTICA Y LEXICOLOGIA DE LA LENGUA ESPAÑOLA	4	2	1	1	6,30	100,00%	0,00%
454019	GRAMATICA ESPAÑOLA I	7	1	1	0	5,30	100,00%	0,00%
454023	HISTORIA DE LA LENGUA ESPAÑOLA	7	4	4	0	6,70	25,00%	75,00%
454038	LITERATURA ESPAÑOLA. EDAD MEDIA Y SIGLO DE ORO	5	1	1	0	6,00	100,00%	0,00%
454042	LITERATURA HISPANOAMERICANA I	5	1	1	0	7,50	0,00%	100,00%
455098	ANALISIS LINGUISTICO DEL DISCURSO	2	0	0	0			

ALUMNADO

CÓDIGO	NOMBRE ASIGNATURA	Matriculas	Presentados	Aptos	Suspensos	Nota Media Aptos	Porcentaje Aprobados	Porcentaje Notables
455134	CERVANTES Y SU EPOCA	1	1	0	1			
455149	CRITICA LITERARIA	4	0	0	0			
455011	GRAMATICA ESPAÑOLA II	1	0	0	0			
455100	LA POESIA DEL BARROCO	1	0	0	0			
455168	LATIN VULGAR	4	0	0	0			
455030	LITERATURA ESPAÑOLA DEL SIGLO XX	1	0	0	0			
455026	LITERATURA ESPAÑOLA. SIGLOS XVIII Y XIX	3	0	0	0			
455045	LITERATURA HISPANOAMERICANA II	1	0	0	0			
455153	MITOLOGIA CLASICA	7	1	1	0	8,00	0,00%	100,00%
455079	PRAGMATICA LINGUISTICA	1	0	0	0			
455083	SOCIOLINGUISTICA DEL ESPAÑOL	1	0	0	0			

Tabla 10.15. Alumnos de Filología Inglesa presentados y aprobados.

CÓDIGO	NOMBRE ASIGNATURA	Matriculas Presentados	Aptos	Suspensos	Nota Media Antr	Porcentaje Aprobados	Porcentaje Notables	
461050	CORRIENTES Y AUTORES LITERARIOS NORTEAMERICANOS HASTA S. XX	16	4	3	1	7,27	33,33%	66,67%
461012	LENGUA ESPAÑOLA	20	2	1	1	6,00	100,00%	0,00%
461027	LENGUA INGLESA I	23	9	9	0	8,22	11,11%	44,44%
461031	LINGUISTICA	17	1	0	1			
461046	LITERATURA INGLESA I	25	5	4	1	7,90	0,00%	75,00%
462072	FONETICA INGLESA	11	4	4	0	6,55	50,00%	50,00%
462015	LENGUA INGLESA II	13	5	5	0	8,04	20,00%	60,00%
462068	LITERATURA INGLESA II	15	5	5	0	6,60	40,00%	60,00%
46202-	SEGUNDA LENGUA Y SU LITERATURA I - ALEMAN	1	0	0	0			
462034	SEGUNDA LENGUA Y SU LITERATURA I - FRANCES	8	3	3	0	6,00	100,00%	0,00%
462049	SEGUNDA LENGUA Y SU LITERATURA I - ITALIANO	4	3	3	0	9,00	0,00%	33,33%
462053	TEORIA DE LA LITERATURA	9	2	1	1	9,50	0,00%	0,00%
46308-	ANALISIS CONTRASTIVO DE TEXTOS INGLES-ESPAÑOL	5	4	4	0	6,78	50,00%	50,00%
463041	COMENTARIO LINGUISTICO DE TEXTOS	11	2	1	1	5,00	100,00%	0,00%
463075	COMPOSICION EN LENGUA INGLESA	5	4	4	0	8,50	0,00%	75,00%
463179	LENGUA FRANCESA- USOS ESPECIFICOS	2	0	0	0			
463183	LENGUA INGLESA- USOS ESPECIFICOS	6	5	4	1	7,05	50,00%	50,00%
463198	LENGUA ITALIANA- USOS ESPECIFICOS	1	1	1	0	8,00	0,00%	100,00%
46315-	LITERATURA ESPAÑOLA	4	3	2	1	8,25	0,00%	100,00%
463145	NUEVAS TECNOLOGIAS APLICADAS AL APRENDIZAJE DEL INGLES I	2	1	1	0	6,50	100,00%	0,00%
463060	PENSAMIENTO Y CREACION LITERARIA INGLESA EN EL SIGLO XX	4	1	1	0	7,50	0,00%	100,00%
463018	SEGUNDA LENGUA Y SU LITERATURA II - ALEMAN	2	1	1	0	8,50	0,00%	100,00%
463022	SEGUNDA LENGUA Y SU LITERATURA II - FRANCES	8	1	1	0	9,00	0,00%	0,00%
463037	SEGUNDA LENGUA Y SU LITERATURA II - ITALIANO	1	0	0	0			
463056	SEMANTICA Y LEXICOGRAFIA INGLESAS	12	8	7	1	7,34	57,14%	28,57%
463094	TERCERA LENGUA - ALEMAN	1	0	0	0			
463107	TERCERA LENGUA - FRANCES	8	6	5	1	7,84	40,00%	20,00%
463126	TERCERA LENGUA- LATIN	1	1	1	0	5,00	100,00%	0,00%
46403-	COMENTARIO DE TEXTOS LITERARIOS INGLESSES	7	1	0	1			
464010	GRAMATICA INGLESA	7	1	1	0	7,00	0,00%	100,00%
464025	HISTORIA Y CULTURA DE LOS PAISES DE HABLA INGLESA	9	6	5	1	7,62	0,00%	100,00%
465102	APLICACIONES DE LOS MODELOS TEORICOS DESCRIP. DE LENGUA ING	1	0	0	0			
465117	EL TEATRO DE SHAKESPEARE	1	0	0	0			
465013	HISTORIA DE LA LENGUA INGLESA	3	2	2	0	8,50	0,00%	50,00%
465140	LITERATURA CANADIENSE EN LENGUA INGLESA	2	1	1	0	9,00	0,00%	0,00%
465174	LITERATURA CLASICA GRIEGA	1	0	0	0			

ALUMNADO

CÓDIGO	NOMBRE ASIGNATURA	Matriculas	Presentad os	Aptos	Suspensos	Nota Media Antros	Porcentaje Aprobados	Porcentaje Notables
46516-	LITERATURA CLASICA LATINA	1	1	0	1			
465032	LITERATURA INGLESA III	4	1	0	1			
465121	LITERATURA IRLANDESA	3	3	3	0	8,03	0,00%	100,00%
465028	LITERATURA NORTEAMERICANA CONTEMPORANEA	4	0	0	0			
465066	MODELOS TEORICOS DESCRIPTIVOS DE LA LENGUA INGLESA	1	0	0	0			
465155	NUEVAS LITERATURAS EN LENGUA INGLESA	1	1	1	0	8,00	0,00%	100,00%
465051	SINTAXIS INGLESA	3	2	2	0	8,10	0,00%	100,00%
46509-	SOCIOLINGUISTICA INGLESA	2	1	1	0	9,50	0,00%	0,00%

Tabla 10.16. Alumnos de Economía presentados y aprobados.

CÓDIGO	NOMBRE ASIGNATURA	Matriculas	Presentado	Aptos	Suspensos	Nota Media Aptos	Porcentaje aprobados	Porcentaje Notables
431089	ANALISIS E INTERPRETACION DE LA INFORMACION CONTABLE	32	1	1	0	5,00	100,00%	0,00%
431036	FUNDAMENTOS DE CONTABILIDAD	35	3	2	1	6,15	100,00%	0,00%
43106-	HISTORIA ECONOMICA DE ESPAÑA	32	2	2	0	7,40	50,00%	50,00%
431017	HISTORIA ECONOMICA MUNDIAL	31	3	3	0	7,43	0,00%	100,00%
431093	INTRODUCCION A LA MACROECONOMIA	27	4	4	0	6,45	50,00%	50,00%
431055	INTRODUCCION A LA MICROECONOMIA	28	5	5	0	6,86	60,00%	20,00%
431040	INTRODUCCION AL DERECHO	32	5	4	1	6,75	50,00%	50,00%
431021	MATEMATICAS I	30	3	3	0	6,00	66,67%	33,33%
431074	MATEMATICAS II	29	1	1	0	5,00	100,00%	0,00%
431106	ORGANIZACION DE LA UNION EUROPEA	32	8	6	2	6,18	66,67%	33,33%
432077	ESTADISTICA TEORICA I	18	4	2	2	6,05	100,00%	0,00%
432024	ESTRUCTURA ECONOMICA MUNDIAL I	20	1	1	0	8,20	0,00%	100,00%
432081	ESTRUCTURA ECONOMICA MUNDIAL II	8	5	5	0	6,88	40,00%	60,00%
432058	HACIENDA PUBLICA I	18	2	2	0	8,00	0,00%	100,00%
432096	HACIENDA PUBLICA II	14	5	3	2	6,00	66,67%	33,33%
432109	HISTORIA DEL PENSAMIENTO ECONOMICO I	18	8	6	2	6,43	66,67%	16,67%
432039	INTRODUCCION A LA ESTADISTICA	19	5	4	1	7,08	50,00%	25,00%
432062	MACROECONOMIA I	23	5	4	1	8,08	25,00%	50,00%
432043	MATEMATICAS III	22	3	2	1	7,40	50,00%	0,00%
43201-	MICROECONOMIA I	19	3	2	1	6,85	50,00%	50,00%
433050	ESTADISTICA TEORICA II	11	3	3	0	6,60	33,33%	66,67%
433012	ESTRUCTURA ECONOMICA DE ESPAÑA I	21	2	0	2			
433084	ESTRUCTURA ECONOMICA DE ESPAÑA II	12	6	4	2	6,00	75,00%	25,00%
433046	HISTORIA DEL PENSAMIENTO ECONOMICO II	19	3	2	1	6,00	50,00%	50,00%
433065	INTRODUCCION A LA ECONOMETRIA	13	2	0	2			
43307-	MACROECONOMIA II	16	0	0	0			
433027	MICROECONOMIA II	17	2	2	0	5,40	100,00%	0,00%
433031	POLITICA ECONOMICA I	20	3	0	3			
433099	POLITICA ECONOMICA II	10	4	3	1	5,33	100,00%	0,00%
433101	SISTEMA FINANCIERO ESPAÑOL	7	4	3	1	5,80	66,67%	33,33%
434034	ECONOMETRIA I	11	1	1	0	5,00	100,00%	0,00%
434087	ECONOMETRIA II	12	1	0	1			
434157	ECONOMIA ABIERTA	9	0	0	0			
434068	ECONOMIA DE LA EMPRESA I	19	3	2	1	8,55	0,00%	50,00%
434138	HISTORIA ECONOMICA DE LOS SIGLOS XIX Y XX	6	1	1	0	8,20	0,00%	100,00%
434104	LA POLITICA COMERCIAL DE LA UNION EUROPEA	4	2	2	0	6,50	50,00%	50,00%
434142	LA UNION EUROPEA	5	3	3	0	8,13	33,33%	33,33%

ALUMNADO

CÓDIGO	NOMBRE ASIGNATURA	Matriculas	Presentado	Aptos	Suspensos	Nota Media Aptos	Porcentaje aprobados	Porcentaje Notables
434053	MACROECONOMIA III	15	3	3	0	9,10	0,00%	33,33%
434049	MATEMATICAS AVANZADAS APLICADAS A LA ECONOMIA	13	2	2	0	6,75	50,00%	50,00%
434015	MICROECONOMIA III	15	4	4	0	7,88	50,00%	25,00%
434161	MODELIZACION APLICADA A LA ECONOMIA	2	2	2	0	8,00	0,00%	50,00%
434123	MUESTREO DE POBLACIONES FINITAS	1	0	0	0			
43402-	ORGANIZACION ECONOMICA INTERNACIONAL	14	2	2	0	8,40	0,00%	100,00%
434072	POLITICA ECONOMICA ESPAÑOLA Y COMPARADA I	16	3	3	0	7,33	33,33%	66,67%
434091	POLITICA MONETARIA DINERO Y BANCA	10	3	3	0	9,43	0,00%	33,33%
435056	ECONOMIA DE LA EMPRESA II	15	2	0	2			
435022	ECONOMIA DEL SECTOR PUBLICO I	19	4	4	0	6,63	50,00%	50,00%
435060	ECONOMIA DEL SECTOR PUBLICO II	16	4	4	0	7,75	0,00%	100,00%
435111	ECONOMIA DINAMICA	2	1	1	0	7,00	0,00%	100,00%
43515-	ECONOMIA INDUSTRIAL	3	1	1	0	10,00	0,00%	0,00%
435107	ECONOMIA Y POLITICA DEL MEDIO AMBIENTE	6	2	2	0	6,95	50,00%	50,00%
435130	FISCALIDAD INTERNACIONAL	7	0	0	0			
435164	FUNDAMENTOS MICROECONOMICOS DE LA MACROECONOMIA	1	1	1	0	10,00	0,00%	0,00%
43508-	HACIENDA AUTONOMICA Y LOCAL	4	2	2	0	6,50	50,00%	50,00%
435145	HISTORIA DE LA TEORIA MONETARIA EN EL MUNDO	1	0	0	0			
435041	MACROECONOMIA IV	21	4	3	1	8,23	0,00%	66,67%
435094	MERCADOS FINANCIEROS INTERNACIONALES	5	3	3	0	7,47	33,33%	66,67%
435126	METODOS CUANTITATIVOS APLICADOS A LA ECONOMIA	1	1	1	0	7,00	0,00%	100,00%
435018	MICROECONOMIA IV	16	2	2	0	7,00	50,00%	0,00%
435037	POLITICA ECONOMICA ESPAÑOLA Y COMPARADA II	8	7	6	1	8,02	16,67%	50,00%
435075	SISTEMA TRIBUTARIO ESPAÑOL	4	1	1	0	7,00	0,00%	100,00%

Tabla 10.17. Alumnos de Administración y Dirección de Empresas presentados y aprobados.

CÓDIGO	NOMBRE ASIGNATURA	Matriculas	Presentado	Aptos	Suspensos	Nota Media	Porcentaje Aprobados	Porcentaje Notables
421072	CONTABILIDAD FINANCIERA	49	7	6	1	7,75	33,33%	50,00%
421049	ESTRUCTURA ECONOMICA MUNDIAL	44	2	2	0	6,20	100,00%	0,00%
421104	HISTORIA ECONOMICA	42	7	5	2	6,44	80,00%	20,00%
42102-	INTRODUCCION A LA CONTABILIDAD	36	5	4	1	7,85	25,00%	50,00%
421015	INTRODUCCION A LA ECONOMIA DE LA EMPRESA	47	6	5	1	5,66	100,00%	0,00%
421091	INTRODUCCION A LA MACROECONOMIA	33	3	1	2	5,50	100,00%	0,00%
421053	INTRODUCCION A LA MICROECONOMIA	35	3	1	2	5,00	100,00%	0,00%
421034	MATEMATICAS I	35	0	0	0			
421087	MATEMATICAS II	32	1	1	0	6,50	100,00%	0,00%
421068	OBJETIVOS, MEDIOS Y PLANIFICACION EMPRESARIAL	48	8	3	5	6,03	100,00%	0,00%
422111	CONTABILIDAD DE SOCIEDADES	26	5	4	1	5,20	100,00%	0,00%
422056	CONTABILIDAD FINANCIERA SUPERIOR	15	3	3	0	6,10	66,67%	33,33%
422041	DERECHO DE LA EMPRESA	28	4	4	0	6,50	50,00%	50,00%
422107	DIRECCION DE LA PRODUCCION	29	8	8	0	7,85	12,50%	75,00%
422094	ESTADISTICA EMPRESARIAL	15	1	0	1			
422075	ESTRUCTURA ECONOMICA DE ESPAÑA	29	5	4	1	6,83	50,00%	50,00%
422018	FUNDAMENTOS DE INVERSION Y FINANCIACION	27	3	2	1	6,55	50,00%	50,00%
422022	INTRODUCCION A LA ESTADISTICA	27	4	2	2	7,10	50,00%	50,00%
42208-	MACROECONOMIA I	28	6	6	0	6,72	50,00%	50,00%
422060	MATEMATICAS III	13	2	2	0	5,50	100,00%	0,00%
422037	MICROECONOMIA I	20	2	2	0	5,55	100,00%	0,00%
423010	CONTABILIDAD DE COSTES	16	2	2	0	7,75	0,00%	100,00%
423114	CONTABILIDAD DE GESTION	11	3	3	0	5,83	100,00%	0,00%
423044	FUNDAMENTOS DE MARKETING	23	4	4	0	6,15	75,00%	25,00%
423059	HACIENDA PUBLICA Y SISTEMAS FISCALES	23	9	5	4	6,70	60,00%	40,00%
423063	INTRODUCCION A LA ECONOMETRIA	12	0	0	0			
423078	MACROECONOMIA II	29	3	2	1	6,30	100,00%	0,00%
423025	MATEMATICAS DE LAS OPERACIONES FINANCIERAS I	20	4	4	0	6,75	25,00%	75,00%
423082	MATEMATICAS DE LAS OPERACIONES FINANCIERAS II	16	1	1	0	7,50	0,00%	100,00%
42303-	MICROECONOMIA II	27	1	1	0	7,40	0,00%	100,00%
423097	POLITICA ECONOMICA	19	2	1	1	5,50	100,00%	0,00%
42310-	SISTEMA FINANCIERO ESPAÑOL	17	1	1	0	7,10	0,00%	100,00%
424066	ANALISIS DE ESTADOS FINANCIEROS	26	3	3	0	6,13	66,67%	33,33%
424117	APLICACIONES INFORMATICAS A LA GESTION EMPRESARIAL	23	8	8	0	7,20	50,00%	12,50%
424121	AUDITORIA FINANCIERA	9	3	3	0	8,00	0,00%	100,00%
424028	CONSOLIDACION DE ESTADOS FINANCIEROS	24	5	4	1	5,45	100,00%	0,00%

ALUMNADO

CÓDIGO	NOMBRE ASIGNATURA	Matriculas	Presentado	Aptos	Suspensos	Nota Media Aptos	Porcentaje Aprobados	Porcentaje Notables
42409-	CONTABILIDAD SECTORIAL	6	0	0	0			
424140	DERECHO DEL TRABAJO	25	2	1	1	5,00	100,00%	0,00%
424047	DIRECCION DE RECURSOS HUMANOS	40	8	8	0	5,88	75,00%	25,00%
424051	DIRECCION ESTRATEGICA	34	10	10	0	8,30	10,00%	40,00%
424032	ECONOMETRIA I	25	2	1	1	5,50	100,00%	0,00%
424085	ECONOMETRIA II	22	1	1	0	5,00	100,00%	0,00%
424136	PROBLEMAS Y TENDENCIAS ACTUALES EN EL SIST. FINANC. ESPAÑOL	10	4	3	1	7,03	66,67%	0,00%
424070	TEORIA DE LA FINANCIACION	25	4	3	1	7,33	33,33%	66,67%
424013	TEORIA DE LA INVERSION	22	3	1	2	6,70	100,00%	0,00%
424102	TEORIA DEL DINERO Y DE LA BANCA	11	6	6	0	8,52	16,67%	33,33%
425092	AUDITORIA OPERATIVA	6	5	5	0	6,64	60,00%	40,00%
425139	CONTABILIDAD FISCAL	5	0	0	0			
425105	CONTABILIDAD Y AUDITORIA BANCARIAS	1	0	0	0			
425143	CREDITO Y SEGURO DE CREDITO A LA EXPORTACION EN LA EMPRESA	3	0	0	0			
425069	DIRECCION DE OPERACIONES	16	4	2	2	8,50	0,00%	50,00%
425054	ESTRATEGIAS COMERCIALES	25	6	5	1	7,68	20,00%	40,00%
42511-	FINANCIACION INTERNACIONAL DE LA EMPRESA	5	1	1	0	6,60	100,00%	0,00%
425158	FISCALIDAD DE ENTIDADES Y OPERACIONES FINANCIERAS	3	1	1	0	7,00	0,00%	100,00%
425177	FISCALIDAD DE LA CONSOLIDACION Y CONCENTRACION DE EMPRESAS	7	3	3	0	5,33	100,00%	0,00%
425124	GESTION DE EMPRESAS FINANCIERAS	7	4	4	0	7,78	25,00%	75,00%
42504-	HISTORIA ECONOMICA DE LA EMPRESA	14	4	4	0	7,00	25,00%	75,00%
425020	INVESTIGACION COMERCIAL	18	2	1	1	6,20	100,00%	0,00%
425016	POLITICA DE EMPRESA	22	4	4	0	6,50	50,00%	50,00%
425073	POLITICA ECONOMICA ESPAÑOLA	16	4	3	1	5,90	66,67%	33,33%
425035	SISTEMA FISCAL ESPAÑOL I	13	3	2	1	6,10	100,00%	0,00%
425088	SISTEMA FISCAL ESPAÑOL II	11	3	2	1	5,00	100,00%	0,00%
425162	TEORIA GENERAL DEL SEGURO	3	1	1	0	7,50	0,00%	100,00%

Tabla 10.18. Alumnos de Diplomatura en CC Empresariales presentados y aprobados.

CÓDIGO	NOMBRE ASIGNATURA	Matriculas	Presentados	Aptos	Suspensos	Nota Media Aptos	Porcentaje Aprobados	Porcentaje Notables
651031	CONTABILIDAD I (INTRODUCCIÓN)	132	45	41	4	7,28	36,59%	51,22%
651116	CONTABILIDAD II (FINANCIERA)	111	32	29	3	6,72	62,07%	24,14%
651046	DERECHO DE LA EMPRESA I (CIVIL Y MERCANTIL)	91	20	20	0	6,33	75,00%	25,00%
651012	ECONOMÍA DE LA EMPRESA I	133	22	9	13	6,02	77,78%	22,22%
65107-	ECONOMÍA DE LA EMPRESA II	83	13	5	8	5,40	100,00%	0,00%
651099	ECONOMÍA ESPAÑOLA Y MUNDIAL	94	17	8	9	6,06	75,00%	12,50%
651120	ESTADÍSTICA I	95	14	11	3	5,33	100,00%	0,00%
651050	HISTORIA ECONÓMICA EMPRESARIAL	73	15	10	5	6,20	70,00%	30,00%
651101	MACROECONOMÍA (INTRODUCCIÓN)	114	16	13	3	6,54	53,85%	38,46%
651065	MATEMÁTICAS EMPRESARIALES I	97	16	5	11	5,00	100,00%	0,00%
651084	MATEMÁTICAS EMPRESARIALES II	78	8	5	3	5,96	60,00%	40,00%
651027	MICROECONOMÍA (INTRODUCCIÓN)	101	14	6	8	5,62	83,33%	16,67%
652049	CONTABILIDAD III (SOCIEDADES)	27	3	1	2	5,00	100,00%	0,00%
652015	ESTADÍSTICA II	26	1	1	0	5,00	100,00%	0,00%
652104	ESTRATEGIAS DE PRODUCCIÓN	22	7	5	2	7,18	40,00%	60,00%
652087	FUNDAMENTOS DE INVERSIÓN	25	4	1	3	7,80	0,00%	100,00%
652091	INFORMÁTICA APLICADA A LA GESTIÓN DE LA EMPRESA	35	8	6	2	6,17	66,67%	33,33%
652068	INTRODUCCIÓN A LA HACIENDA PÚBLICA Y SISTEMAS FISCALES	18	2	2	0	5,50	100,00%	0,00%
652119	INTRODUCCIÓN AL SISTEMA FINANCIERO	16	3	0	3			
65202-	MARKETING I	47	12	11	1	6,27	72,73%	27,27%
652072	MARKETING II	40	8	7	1	7,29	28,57%	71,43%
652034	MATEMÁTICA FINANCIERA I	25	2	1	1	5,70	100,00%	0,00%
652123	MATEMÁTICA FINANCIERA II	16	1	0	1			
652053	PLANIFICACIÓN EMPRESARIAL	16	4	2	2	7,75	0,00%	100,00%
653200	ANÁLISIS Y GESTIÓN DE CARTERA DE VALORES	2	0	0	0			
653022	CONTABILIDAD DE COSTES I	16	0	0	0			
653183	CONTABILIDAD DE COSTES II	14	0	0	0			
653075	CONTABILIDAD IV (FINANCIERA SUPERIOR)	2	0	0	0			
653249	CREACIÓN Y GESTIÓN DE PYMES	4	1	1	0	5,50	100,00%	0,00%
653018	DERECHO DE LA EMPRESA II (FISCAL Y LABORAL)	18	0	0	0			
65308-	EL MARCO EMPRESARIAL DE LA UNIÓN EUROPEA	3	1	1	0	5,80	100,00%	0,00%
653037	FUNDAMENTOS DE FINANCIACIÓN	11	0	0	0			
653094	GESTIÓN DE PERSONAL	5	0	0	0			
653215	INTRODUCCIÓN A LA AUDITORÍA	1	0	0	0			
653126	MARKETING III	1	0	0	0			
653130	MATEMÁTICAS EMPRESARIALES III	2	0	0	0			

ALUMNADO

CÓDIGO	NOMBRE ASIGNATURA	Matriculas	Presentados	Aptos	Suspensos	Nota Media Aptos	Porcentaje Aprobados	Porcentaje Notables
653145	MICROECONOMÍA (DEMANDA Y PRODUCCIÓN)	2	0	0	0			
653319	MICROECONOMÍA (PRODUCCIÓN Y MERCADOS)	1	0	0	0			
653060	NEGOCIO ELECTRÓNICO	3	0	0	0			
653268	OPERACIONES BANCARIAS	3	1	1	0	6,00	100,00%	0,00%
653198	POLÍTICA ECONÓMICA (OBJETIVOS E INSTRUMENTOS)	12	0	0	0			
653111	RENTA Y DINERO	1	0	0	0			
653342	VALORACIÓN DE EMPRESAS	1	0	0	0			

Tabla 10.19. Alumnos de Ciencias Matemáticas presentados y aprobados.

CÓDIGO	NOMBRE ASIGNATURA	Matriculas	Presentado	Aptos	Suspensos	Nota Media	Porcentaje Aprobados	Porcentaje Notables
08026-	ANALISIS MATEMATICO II (ADAPTACION)	4	1	1	0	7,00	0,00%	100,00%
080024	CALCULO DE PROBABILIDADES Y ESTADISTICA (ADAPTACION)	1	0	0	0			
080039	GEOMETRIA (ADAPTACION)	1	0	0	0			
080043	TOPOLOGIA (ADAPTACION)	2	0	0	0			
081205	ALGEBRA I	9	1	1	0	10,00	0,00%	0,00%
08121-	ANALISIS MATEMATICO I	11	1	1	0	8,00	0,00%	100,00%
081224	FISICA GENERAL	4	0	0	0			
081296	INFORMATICA I	7	0	0	0			
082250	ALGEBRA II	2	1	1	0	7,30	0,00%	100,00%
082265	ANALISIS MATEMATICO II	3	1	1	0	7,20	0,00%	100,00%
082316	CALCULO DE PROBABILIDADES Y ESTADISTICA	5	2	1	1	7,80	0,00%	100,00%
082301	INFORMATICA II	1	0	0	0			
083018	ANALISIS MATEMATICO III	1	1	1	0	9,50	0,00%	0,00%
083022	CALCULO NUMERICO I	1	0	0	0			
083037	GEOMETRIA	3	0	0	0			
083198	INGLES CIENTIFICO	2	1	1	0	6,00	100,00%	0,00%
083041	TOPOLOGIA	1	0	0	0			
084059	ANALISIS MATEMATICO IV	4	2	1	1	7,50	0,00%	100,00%
084078	CALCULO DE PROBABILIDADES II	3	0	0	0			
084097	CALCULO NUMERICO II	2	2	2	0	6,00	50,00%	50,00%
084082	DISEÑO DE EXP. Y TEORIA DE MUESTRAS	4	2	2	0	7,00	50,00%	50,00%
084063	TEORIA DE LA DECISION	2	1	1	0	9,50	0,00%	0,00%
085121	ANALISIS MATEMATICO V	7	1	0	1			
085140	METODOS DE PROGRAMACION MATEMATICA	1	0	0	0			
085117	METODOS DE REGRES. Y ANALISIS MULTI.	1	0	0	0			
085136	PROCESOS ESTOCASTICOS	6	3	0	3			
085102	TEORIA DE LOS JUEGOS	1	0	0	0			

ALUMNADO

Tabla 10.20. Alumnos de Ciencias Físicas presentados y aprobados.

CÓDIGO	NOMBRESIGNATURA	Matriculas	Presentados	Aptos	Suspensos	Nota Media Aptos	Porcentaje aprobados	Porcentaje notables
071203	ALGEBRA I	10	2	2	0	8,35	0,00%	50,00%
071218	ANALISIS MATEMATICO I	12	3	1	2	5,00	100,00%	0,00%
071222	FISICA GENERAL	8	0	0	0			
071345	QUIMICA GENERAL	5	1	0	1			
072259	ALGEBRA II	3	2	2	0	5,50	100,00%	0,00%
072263	ANALISIS MATEMATICO II	3	0	0	0			
07223-	ELECTRICIDAD Y MAGNETISMO	6	1	1	0	5,00	100,00%	0,00%
072244	MECANICA Y ONDAS	5	0	0	0			
073196	INGLES CIENTIFICO	9	3	2	1	7,50	0,00%	100,00%
073016	MECANICA CUANTICA (FISICA CUANTICA)	6	0	0	0			
073020	METODOS MATEMATICOS DE LA FISICA I	6	1	1	0	6,80	100,00%	0,00%
073035	OPTICA	6	1	1	0	7,70	0,00%	100,00%
07304-	TERMOLOGIA Y MECANICA ESTADISTICA	4	0	0	0			
074080	AUTOMATICA I (F.I.-A.)	1	0	0	0			
074127	ELECTROMAGNETISMO (F.G.)	1	0	0	0			
074057	ELECTROMAGNETISMO (F.I.-A.)	1	0	0	0			
074076	ELECTRONICA I (F.I.-A.)	4	0	0	0			
074112	MECANICA ANALITICA (F.G.)	1	0	0	0			
074131	MECANICA CUANTICA I (F.G.)	2	1	0	1			
074146	MECANICA ESTADISTICA (F.G.)	1	1	0	1			
074150	RELATIVIDAD (F.G.)	2	0	0	0			
075191	ELECTRONICA (FG)	1	0	0	0			
075098	ELECTRONICA II (F.I.-A.)	1	0	0	0			
075187	FISICA ATOMICA Y MOLECULAR (FG)	1	1	1	0	5,00	100,00%	0,00%
07512-	FISICA NUCLEAR (F.I.-A.)	2	1	1	0	6,50	100,00%	0,00%
075172	FISICA NUCLEAR Y SUBNUCLEAR (FG)	2	1	0	1			
075115	INFORMATICA (F.I.-A.)	1	0	0	0			

Tabla 10.21. Alumnos de Ciencias Químicas presentados y aprobados.

CÓDIGO	NOMBRE ASIGNATURA	Matriculas	Presentado	Aptos	Suspensos	Nota Media Aptos	Porcentaje Aprobados	Porcentaje notables
091279	BIOLOGIA GENERAL	15	1	1	0	5,00	100,00%	0,00%
091226	FISICA GENERAL	15	1	0	1			
091283	GEOLOGIA	14	1	1	0	6,30	100,00%	0,00%
091014	MATEMATICAS I	14	0	0	0			
091194	PRACTICAS TECN. EXPERIM. DE QUIMICA	14	0	0	0			
091349	QUIMICA GENERAL	18	2	1	1	5,40	100,00%	0,00%
092017	ANALISIS QUIMICO CUALITATIVO Y CUANTIT.	14	1	0	1			
09206-	ELECTRICIDAD Y OPTICA	8	0	0	0			
092021	MATEMATICAS II	13	0	0	0			
092055	MECANICA	12	2	1	1	5,50	100,00%	0,00%
092040	QUIMICA ANALITICA I	15	2	2	0	6,35	50,00%	50,00%
092036	QUIMICA INORGANICA I	11	0	0	0			
09319-	INGLES CIENTIFICO	10	3	2	1	6,95	50,00%	50,00%
093202	PRACTICAS SINTESIS INORGANICA	10	0	0	0			
093217	PRACTICAS SINTESIS ORGANICA	7	0	0	0			
093077	QUIMICA FISICA I	11	1	1	0	5,90	100,00%	0,00%
093081	QUIMICA ORGANICA I	14	1	0	1			
093109	QUIMICA TECNICA	12	3	2	1	5,90	100,00%	0,00%
093113	TERMODINAMICA QUIMICA	9	0	0	0			
09421-	QUIMICA ANALITICA II	9	2	2	0	6,00	100,00%	0,00%
094224	QUIMICA FISICA II	6	3	3	0	6,67	66,67%	0,00%
094239	QUIMICA INORGANICA II	6	0	0	0			
094243	QUIMICA ORGANICA II	8	2	1	1	7,10	0,00%	100,00%
094258	TECNICAS INSTRUM. FISICOQ.	8	4	4	0	6,50	25,00%	75,00%
09527-	AMPL. DE QUIMICA ANALITICA	3	2	2	0	7,80	0,00%	100,00%
095284	QUIMICA ANALITICA APLICADA	6	2	2	0	6,25	50,00%	50,00%
095299	QUIMICA ANALITICA MEDIO AMB.	2	0	0	0			
095316	QUIMICA DE COORDINACION	5	1	1	0	5,00	100,00%	0,00%
095212	QUIMICA TECNICA II	6	2	2	0	7,50	0,00%	100,00%
095301	RADIOQUIMICA	3	1	0	1			

ALUMNADO

Tabla 10.22. Alumnos de Ciencias Ambientales presentados y aprobados.

CÓDIGO	NOMBRE ASIGNATURA	Matriculas	Presentados	Aptos	Suspensos	Nota Media Aptos	Porcentaje Aprobados	Porcentaje Notables
601047	BASES FÍSICAS DEL MEDIO AMBIENTE	44	9	5	4	5,60	100,00%	0,00%
601066	BASES QUÍMICAS DEL MEDIO AMBIENTE	42	9	8	1	6,78	62,50%	12,50%
601032	BIOLOGÍA	55	13	8	5	5,84	75,00%	25,00%
601013	EL MEDIO FISICO	64	18	12	6	6,30	83,33%	16,67%
601028	FUNDAMENTOS MATEMÁTICOS PARA EL ESTUDIO DEL MEDIO AMBIENTE	23	9	4	5	8,58	0,00%	50,00%
601070	MEDIO AMBIENTE Y SOCIEDAD	81	26	20	6	6,43	55,00%	40,00%
601051	SISTEMAS DE INFORMACIÓN GEOGRÁFICA	45	10	5	5	7,18	40,00%	40,00%
602020	ADMINISTRACIÓN Y LEGISLACIÓN AMBIENTAL	36	21	19	2	6,08	73,68%	21,05%
602069	AMPLIACIÓN DE FÍSICA	10	1	1	0	7,00	0,00%	100,00%
602035	BASES DE LA INGENIERÍA AMBIENTAL	20	6	4	2	5,95	75,00%	25,00%
602054	CLASIFICACIÓN Y NATURALEZA QUÍMICA DE LOS CONTAMINANTES	7	3	2	1	5,35	100,00%	0,00%
602016	ECOLOGÍA	34	17	14	3	6,67	64,29%	35,71%
60204-	INTRODUCCIÓN A LA GESTIÓN ECONÓMICA	6	5	3	2	6,80	100,00%	0,00%
602073	RIESGOS MEDIOAMBIENTALES EN LA INDUSTRIA	6	3	3	0	5,83	66,67%	33,33%
602088	TÉCNICAS DE INVESTIGACIÓN SOCIAL PARA ESTUDIOS MEDIOAMBIENT.	7	3	3	0	6,67	66,67%	33,33%
603076	BIOFÍSICA	1	0	0	0			
603080	CONTAMINACIÓN AMBIENTAL POR RUIDO Y VIBRACIONES	2	1	1	0	10,00	0,00%	0,00%
603095	DERECHO URBANÍSTICO Y MEDIOAMBIENTAL	4	1	1	0	7,00	0,00%	100,00%
603019	DIVERSIDAD ANIMAL Y VEGETAL	7	1	1	0	6,70	100,00%	0,00%
603061	ENERGÍA Y MEDIO AMBIENTE	10	3	1	2	6,00	100,00%	0,00%
603108	FÍSICA DE LAS RADIACIONES	2	1	0	1			
603023	GEOGRAFÍA DE LOS PAISAJES INTEGRADOS DE ESPAÑA	4	3	3	0	6,70	66,67%	33,33%
603112	GEOGRAFÍA HUMANA	3	1	1	0	8,20	0,00%	100,00%
603127	INFORMÁTICA APLICADA	3	0	0	0			
603131	MEDIOAMBIENTE URBANO	3	1	1	0	6,50	100,00%	0,00%
603038	MÉTODOS MATEMÁTICOS	5	3	1	2	6,50	100,00%	0,00%
603042	MICROBIOLOGÍA AMBIENTAL	5	1	1	0	5,30	100,00%	0,00%
603146	POLÍTICA ECONÓMICA MEDIOAMBIENTAL	3	1	1	0	5,00	100,00%	0,00%
603150	RECURSOS GEOLÓGICOS DE LA TIERRA	4	2	2	0	6,25	50,00%	50,00%
603057	TÉCNICAS INSTRUMENTALES EN QUÍMICA	6	3	3	0	8,07	33,33%	0,00%
604026	CONTAMINACIÓN ATMOSFÉRICA	35	22	21	1	7,08	42,86%	47,62%
604045	ECONOMÍA APLICADA	33	18	17	1	6,80	70,59%	17,65%
604030	ESTADÍSTICA	40	3	2	1	5,00	100,00%	0,00%
60405-	GESTIÓN Y CONSERVACIÓN DE AGUAS Y SUELOS	35	7	4	3	7,63	25,00%	75,00%
604064	GESTIÓN Y CONSERVACIÓN DE FLORA Y FAUNA	41	20	20	0	7,26	40,00%	55,00%

ALUMNADO

CÓDIGO	NOMBRE ASIGNATURA	Matriculas	Presentados	Aptos	Suspensos	Nota Media Aptos	Porcentaje Aprobados	Porcentaje Notables
604011	ORDENACIÓN DEL TERRITORIO Y MEDIO AMBIENTE	30	13	13	0	7,05	46,15%	53,85%
604079	TECNOLOGÍA ENERGÉTICA	41	16	14	2	6,44	57,14%	42,86%
605457	ACCIÓN COLECTIVA, PODER Y MEDIOAMBIENTE	1	0	0	0			
605334	AUDITORÍA AMBIENTAL	7	4	4	0	7,13	50,00%	25,00%
605512	BIOGEOGRAFÍA	2	0	0	0			
605404	DERECHO PENAL AMBIENTAL	2	1	1	0	5,00	100,00%	0,00%
605438	EDUCACIÓN AMBIENTAL	4	3	3	0	7,67	33,33%	33,33%
60525-	ENERGÍA EÓLICA	1	0	0	0			
605086	ENTOMOLOGÍA APLICADA	7	1	1	0	7,30	0,00%	100,00%
605531	ÉTICA Y MEDIO AMBIENTE	2	1	1	0	7,50	0,00%	100,00%
605300	FABRICACIÓN SOSTENIBLE	4	1	1	0	8,50	0,00%	100,00%
605264	GESTIÓN DE LA ENERGÍA ELÉCTRICA	1	0	0	0			
605527	HISTORIA Y FILOSOFÍA DE LAS CIENCIAS AMBIENTALES	1	1	1	0	9,00	0,00%	0,00%
605419	LEGISLACIÓN SOBRE EVALUACIÓN DE IMPACTO AMBIENTAL	2	2	2	0	7,00	50,00%	50,00%
605029	METEOROLOGÍA Y CLIMATOLOGÍA	1	0	0	0			
605033	ORGANIZACIÓN Y GESTIÓN DE PROYECTOS	3	0	0	0			
605156	PLÁSTICOS Y POLÍMEROS	1	1	1	0	7,00	0,00%	100,00%
605141	RECICLADO Y TRATAMIENTO DE RESIDUOS	7	2	2	0	6,35	50,00%	50,00%
605315	REPRESENTACIÓN DEL TERRENO Y TOPOGRAFÍA	5	0	0	0			
605067	RIESGOS GEOLÓGICOS	1	0	0	0			
605118	SENSORES QUÍMICOS Y BIOSENSORES DE CONTAMINACIÓN AMBIENTAL	3	1	1	0	7,00	0,00%	100,00%
605298	SISTEMAS INFORMÁTICOS	3	1	1	0	6,00	100,00%	0,00%

ALUMNADO

Tabla 10.23. Alumnos de Ingeniería Industrial presentados y aprobados.

CÓDIGO	NOMBRE ASIGNATURA	Matriculas	Presentados	Aptos	Suspensos	Nota Media Aptos	Porcentaje Aprobados	Porcentaje Notables
521035	ALGEBRA I	11	1	1	0	7,00	0,00%	100,00%
521092	ALGEBRA II	10	0	0	0			
521020	CALCULO INFINITESIMAL I	11	0	0	0			
521088	CALCULO INFINITESIMAL II	13	2	1	1	5,50	100,00%	0,00%
52104-	EXPRESION GRAFICA	11	1	0	1			
521016	FISICA I	12	1	1	0	5,50	100,00%	0,00%
521073	FISICA II	13	1	1	0	5,50	100,00%	0,00%
521124	FUNDAMENTOS DE CIENCIA DE LOS MATERIALES	11	0	0	0			
521069	FUNDAMENTOS DE INFORMATICA	16	1	1	0	8,00	0,00%	100,00%
52111-	FUNDAMENTOS QUIMICOS DE LA INGENIERIA	8	0	0	0			
521105	INGENIERIA GRAFICA	11	0	0	0			
521054	PRINCIPIOS DE QUIMICA	10	1	1	0	5,00	100,00%	0,00%
522057	AMPLIACION DE CALCULO	10	0	0	0			
522019	AMPLIACION DE FISICA I	11	0	0	0			
522080	AMPLIACION DE FISICA II	11	0	0	0			
522042	ECUACIONES DIFERENCIALES I	12	0	0	0			
522076	ECUACIONES DIFERENCIALES II	10	0	0	0			
522108	FUNDAMENTOS DE RESISTENCIA DE MATERIALES	12	1	1	0	5,00	100,00%	0,00%
522023	INGENIERIA QUIMICA Y TECNICAS INSTRUMENTALES	8	0	0	0			
522038	MECANICA I	11	1	0	1			
522095	MECANICA II	11	0	0	0			
522127	TEORIA DE CIRCUITOS	12	1	1	0	5,00	100,00%	0,00%
522061	TERMODINAMICA I	14	1	0	1			
522112	TERMODINAMICA II	15	2	1	1	8,00	0,00%	100,00%
523134	AMPLIACION DE TEORIA DE CIRCUITOS	1	0	0	0			
523191	DIBUJO INDUSTRIAL	1	0	0	0			
523079	ECONOMIA INDUSTRIAL	5	0	0	0			
523011	ELASTICIDAD Y RESISTENCIA DE MATERIALES	11	2	2	0	5,00	100,00%	0,00%
523098	FUNDAMENTOS DE INGENIERIA NUCLEAR	7	1	1	0	7,50	0,00%	100,00%
523153	INTRODUCCION A LA ROBOTICA	1	0	0	0			
523083	MAQUINAS ELECTRICAS	3	0	0	0			
523219	MATERIALES DE CONSTRUCCION	1	0	0	0			
523026	MECÁNICA DE FLUIDOS I	2	2	1	1	7,00	0,00%	100,00%
523100	MECÁNICA DE FLUIDOS II	1	0	0	0			
523064	METODOS ESTADISTICOS DE LA INGENIERIA	10	0	0	0			
523115	SISTEMAS ELECTRONICOS	2	0	0	0			
523030	TEORIA DE MAQUINAS	1	0	0	0			
523045	TEORIA DE SISTEMAS I	2	0	0	0			
52312-	TEORIA DE SISTEMAS II	2	0	0	0			
52305-	TRANSMISION DE CALOR	12	0	0	0			
52425-	AMPLIACION DE ESTRUCTURAS	1	0	0	0			
524048	ANALISIS DE ESTRUCTURAS	20	5	3	2	5,50	100,00%	0,00%
524141	ANALISIS DE SISTEMAS ELECTRICOS	2	0	0	0			
524086	ELECTRONICA ANALOGICA	20	3	2	1	5,00	100,00%	0,00%
524122	ELECTRONICA DIGITAL	7	2	2	0	8,50	0,00%	50,00%

CÓDIGO	NOMBRE ASIGNATURA	Matriculas	Presentados	Aptos	Suspensos	Nota Media Aptos	Porcentaje Aprobados	Porcentaje Notables
524103	ELECTRONICA INDUSTRIAL	3	1	0	1			
524226	GESTION E INGENIERIA DE CALIDAD	4	0	0	0			
524067	INGENIERIA TERMICA	22	5	3	2	8,43	33,33%	33,33%
524194	INTRODUCCION A LA FISICA ATOMICA Y NUCLEAR	2	1	1	0	10,00	0,00%	0,00%
524052	MÁQUINAS HIDRÁULICAS	16	4	3	1	6,33	33,33%	66,67%
524279	MECANICA DEL SOLIDO DEFORMABLE	3	1	1	0	6,00	100,00%	0,00%
524245	MECANIZADO Y MAQUINAS-HERRAMIENTA	3	1	1	0	7,00	0,00%	100,00%
524014	METODOS MATEMATICOS	25	8	4	4	5,63	100,00%	0,00%
524207	MOTORES DE COMBUSTION INTERNA ALTERNATIVOS	3	2	2	0	7,15	50,00%	50,00%
524029	REGULACION AUTOMATICA	15	6	3	3	5,67	66,67%	33,33%
524230	SOLDADURA Y TECNOLOGIAS DE UNION	4	1	1	0	10,00	0,00%	0,00%
524118	TECNICAS AVANZADAS DE CONTROL	5	1	0	1			
524033	TECNOLOGIA DE MAQUINAS I	13	2	1	1	7,00	0,00%	100,00%
524160	TECNOLOGIA DE MAQUINAS II	3	2	1	1	7,00	0,00%	100,00%
524071	TECNOLOGIA DE MATERIALES	25	5	5	0	5,30	100,00%	0,00%
524090	TECNOLOGIAS DE FABRICACION	23	6	6	0	7,08	33,33%	50,00%
524211	TURBOMAQUINAS TERMICAS	3	1	1	0	6,20	100,00%	0,00%
52418-	VIBRACIONES Y RUIDO EN MAQUINAS	2	2	1	1	7,50	0,00%	100,00%
52506-	ADMINISTRACION DE EMPRESAS	8	2	2	0	5,00	100,00%	0,00%
525483	AIRE ACONDICIONADO	1	0	0	0			
525267	AMPLIACION DE MAQUINAS ELECTRICAS	2	1	1	0	5,00	100,00%	0,00%
525623	AMPLIACION DE TECNOLOGIAS DE FABRICACION	1	0	0	0			
525144	AUTOMATIZACION INDUSTRIAL	6	3	3	0	6,33	66,67%	33,33%
525407	AUTOMOVILES	1	1	1	0	9,00	0,00%	0,00%
525375	BIOMECANICA	1	0	0	0			
525498	CALEFACCION Y AGUA CALIENTE SANITARIA	2	0	0	0			
525017	CIENCIA Y TECNOLOGIA DEL MEDIO AMBIENTE	8	4	4	0	6,13	75,00%	25,00%
52513-	COMPUTADORES	2	1	1	0	8,70	0,00%	100,00%
52520-	COMUNICACIONES INDUSTRIALES	1	1	1	0	8,00	0,00%	100,00%
525040	CONSTRUCCION Y ARQUITECTURA INDUSTRIAL	2	1	1	0	7,00	0,00%	100,00%
525801	CONSTRUCCION Y ARQUITECTURA INDUSTRIAL - AMPLIACION	1	1	1	0	7,00	0,00%	100,00%
525731	ESTRUCTURAS DE HORMIGON	1	0	0	0			
525676	HISTORIA DE LAS TECNOLOGIAS DE FABRICACION	1	1	1	0	9,00	0,00%	0,00%
525727	INGENIERIA CONCURRENTE	2	1	1	0	5,00	100,00%	0,00%
525661	INGENIERIA DEL MANTENIMIENTO	2	0	0	0			
525036	INGENIERIA DEL TRANSPORTE	13	8	8	0	7,00	25,00%	75,00%
525820	INGENIERIA INDUSTRIAL DE COMPLEJOS URBANOS	2	1	1	0	6,00	100,00%	0,00%
52584-	INSTALACIONES EN PLANTAS INDUSTRIALES	1	1	1	0	5,00	100,00%	0,00%
525106	INSTRUMENTACION ELECTRONICA	1	0	0	0			
525816	MECANICA DEL SUELO Y CIMENTACIONES	3	0	0	0			
525638	METROLOGIA INDUSTRIAL	1	0	0	0			
525093	ORGANIZACION DE LA PRODUCCION	9	4	4	0	6,38	50,00%	50,00%
525159	PROCESADO DE SEÑAL	1	1	1	0	9,00	0,00%	0,00%
525695	PRODUCCION INTEGRADA	3	2	2	0	6,65	50,00%	50,00%
525055	PROYECTOS	8	4	4	0	5,50	75,00%	25,00%

ALUMNADO

CÓDIGO	NOMBRE ASIGNATURA	Matriculas	Presentados	Aptos	Suspensos	Nota Media Aptos	Porcentaje Aprobados	Porcentaje Notables
525021	TECNOLOGIA ELECTRICA	5	2	0	2			
525074	TECNOLOGIA ENERGETICA TECNOLOGIAS DE CENTRALES	11	6	5	1	5,78	100,00%	0,00%
525464	TERMoeLECTRICAS CONVENCIONALES	3	1	1	0	6,50	100,00%	0,00%
525750	TOPOGRAFIA	1	0	0	0			

Tabla 10.24. Alumnos de Ingeniería Téc. Industrial (Electrónica Industrial) presentados y aprobados.

CÓDIGO	NOMBRE ASIGNATURA	Matriculas	Presentado	Aptos	Suspensos	Nota Media Aptos	Porcentaje Aprobados	Porcentaje Notables
621106	ARQUITECTURA DE ORDENADORES	22	7	6	1	7,27	50,00%	33,33%
621125	COMPONENTES Y CIRCUITOS ELECTRÓNICOS	17	4	4	0	7,80	50,00%	25,00%
62106-	EXPRESIÓN GRÁFICA Y DISEÑO ASISTIDO POR ORDENADOR	16	3	3	0	5,67	66,67%	33,33%
621021	FÍSICA I	16	2	2	0	6,50	50,00%	50,00%
621089	FÍSICA II	18	5	5	0	6,00	60,00%	40,00%
621040	FUNDAMENTOS DE INFORMÁTICA	16	2	2	0	6,75	50,00%	50,00%
621110	INTRODUCCIÓN A LA ENERGÍA TÉRMICA	19	2	2	0	6,95	50,00%	50,00%
621036	MATEMÁTICAS I	22	10	7	3	5,71	85,71%	14,29%
621093	MATEMÁTICAS II	17	7	5	2	6,90	40,00%	40,00%
621055	QUÍMICA APLICADA A LA INGENIERÍA	14	2	2	0	5,40	100,00%	0,00%
621074	TECNOLOGÍA Y DISEÑO ELECTRÓNICO	21	6	6	0	7,88	33,33%	16,67%
621017	TEORÍA DE CIRCUITOS	20	5	1	4	6,00	100,00%	0,00%
622058	AUTOMATIZACIÓN INDUSTRIAL I	2	1	1	0	9,00	0,00%	0,00%
622039	ELECTRÓNICA ANALÓGICA	10	4	2	2	6,50	50,00%	50,00%
622096	ELECTRÓNICA DE POTENCIA	5	0	0	0			
622043	ELECTRÓNICA DIGITAL	5	2	1	1	8,50	0,00%	100,00%
622081	INSTRUMENTACIÓN Y ADAPTACIÓN DE SEÑAL	6	2	1	1	7,00	0,00%	100,00%
622024	MÁQUINAS ELÉCTRICAS	4	2	1	1	6,50	100,00%	0,00%
622062	MATEMÁTICAS III	2	0	0	0			
622077	MÉTODOS ESTADÍSTICOS DE LA INGENIERÍA	7	0	0	0			
62201-	REGULACIÓN AUTOMÁTICA I	6	0	0	0			
622109	REGULACIÓN AUTOMÁTICA II	5	0	0	0			
623050	ADMINISTRACIÓN DE EMPRESAS Y ORGANIZACIÓN DE LA PRODUCCIÓN	2	0	0	0			
623046	CONTROL DE PROCESOS Y TIEMPO REAL	2	0	0	0			
623192	DISEÑO DE CIRCUITOS ELÉCTRICOS ASISTIDO POR ORDENADOR	2	1	1	0	6,00	100,00%	0,00%
623135	MICROPROCESADORES Y MICROCONTROLADORES	1	0	0	0			
623012	OFICINA TÉCNICA	4	2	2	0	6,50	50,00%	50,00%
623065	REDES DE COMUNICACIONES INDUSTRIALES	4	2	1	1	6,00	100,00%	0,00%
623084	REFRIGERACIÓN Y CLIMATIZACIÓN	1	0	0	0			
623188	SISTEMAS FOTOVOLTAICOS	1	1	1	0	7,00	0,00%	100,00%
623027	SISTEMAS MECÁNICOS	1	0	0	0			

ALUMNADO

Tabla 10.25. Alumnos de Ingeniería Téc. Industrial (Mecánica) presentados y aprobados.

CÓDIGO	NOMBRE ASIGNATURA	Matriculas	Presentados	Aptos	Suspensos	Nota Media Aptos	Porcentaje Aprobados	Porcentaje Notables
631127	ELASTICIDAD Y RESISTENCIA DE MATERIALES I	23	4	3	1	6,83	66,67%	0,00%
631061	EXPRESIÓN GRÁFICA Y DISEÑO ASISTIDO POR ORDENADOR I	22	2	1	1	7,30	0,00%	100,00%
631108	EXPRESIÓN GRÁFICA Y DISEÑO ASISTIDO POR ORDENADOR II	20	2	2	0	6,50	50,00%	50,00%
631023	FÍSICA I	14	2	0	2			
631080	FÍSICA II	14	2	2	0	5,75	100,00%	0,00%
631019	FUNDAMENTOS DE CIENCIA DE MATERIALES	23	2	1	1	6,00	100,00%	0,00%
631042	FUNDAMENTOS DE INFORMÁTICA	16	1	1	0	6,00	100,00%	0,00%
631038	MATEMÁTICAS I	28	7	3	4	5,33	100,00%	0,00%
631095	MATEMÁTICAS II	18	4	2	2	6,00	100,00%	0,00%
631076	MECÁNICA	17	0	0	0			
631057	QUÍMICA APLICADA A LA INGENIERÍA	13	3	2	1	5,00	100,00%	0,00%
631112	TERMODINÁMICA APLICADA	20	7	3	4	5,00	100,00%	0,00%
632098	DISEÑO DE MÁQUINAS	2	0	0	0			
632030	ELASTICIDAD Y RESISTENCIA DE MATERIALES II	7	3	1	2	5,00	100,00%	0,00%
632100	FUNDAMENTOS DE TECNOLOGÍA ELÉCTRICA	10	3	2	1	6,00	50,00%	50,00%
63205-	INGENIERÍA FLUIDOMECÁNICA	6	0	0	0			
632064	MATEMÁTICAS III	8	4	1	3	7,00	0,00%	100,00%
632079	MÉTODOS ESTADÍSTICOS DE LA INGENIERÍA	6	3	2	1	6,00	100,00%	0,00%
632026	TECNOLOGÍA MECÁNICA	9	3	3	0	7,83	33,33%	33,33%
632083	TEORÍA DE ESTRUCTURAS	5	3	1	2	5,00	100,00%	0,00%
632045	TEORÍA DE MECANISMOS	8	1	0	1			
632011	TERMOTECNIA	4	2	1	1	7,50	0,00%	100,00%
633349	ADMINISTRACIÓN DE EMPRESAS Y ORGANIZACIÓN DE LA PRODUCCIÓN	4	0	0	0			
63332-	AMPLIACIÓN DE ESTRUCTURAS METÁLICAS	1	0	0	0			
633298	AMPLIACIÓN DE HORMIGÓN ARMADO Y PRETENSADO	1	0	0	0			
633052	AMPLIACIÓN DE TECNOLOGÍA MECÁNICA	4	1	1	0	6,00	100,00%	0,00%
633122	AUTOMÓVILES Y FERROCARRILES	2	0	0	0			
633137	CENTRALES EÓLICAS	1	0	0	0			
633315	CONSTRUCCIÓN DE PLANTAS INDUSTRIALES	1	0	0	0			
633029	CONSTRUCCIONES INDUSTRIALES	4	1	1	0	7,00	0,00%	100,00%
633230	ESTRUCTURAS METÁLICAS Y DE HORMIGÓN ARMADO	1	0	0	0			
63318-	FABRICACIÓN INTEGRADA Y SOSTENIBLE	1	0	0	0			
633245	INSTALACIONES TÉRMICAS EN LA EDIFICACIÓN	3	2	2	0	6,75	50,00%	50,00%
633033	MÁQUINAS E INSTALACIONES HIDRÁULICAS	4	0	0	0			
633067	MÁQUINAS TÉRMICAS	2	0	0	0			
633014	OFICINA TÉCNICA	7	2	2	0	7,50	50,00%	0,00%
633048	PROYECTO FIN DE CARRERA	1	1	1	0	9,00	0,00%	0,00%
633071	REFRIGERACIÓN Y CLIMATIZACIÓN	3	2	2	0	6,50	50,00%	50,00%
633156	VIBRACIONES EN MÁQUINAS	1	0	0	0			

Tabla 10.26. Alumnos de Ingeniería Téc. Industrial. Especialidad en Electricidad presentados y aprobados.

CÓDIGO	NOMBRE ASIGNATURA	Matriculas	Presentados	Aptos	Suspensos	Nota Media Aptos	Porcentaje Aprobados	Porcentaje Notables
64110-	ANÁLISIS DE CIRCUITOS	5	0	0	0			
641129	COMPONENTES Y CIRCUITOS ELECTRÓNICOS	5	0	0	0			
641063	EXPRESIÓN GRÁFICA Y DISEÑO ASISTIDO POR ORDENADOR	7	3	1	2	8,40	0,00%	100,00%
641025	FÍSICA I	11	1	0	1			
641082	FÍSICA II	8	0	0	0			
641044	FUNDAMENTOS DE INFORMÁTICA	7	2	1	1	5,50	100,00%	0,00%
641114	INTRODUCCIÓN A LA ENERGÍA TÉRMICA	7	0	0	0			
64103-	MATEMÁTICAS I	10	0	0	0			
641097	MATEMÁTICAS II	5	0	0	0			
641078	MATERIALES ELÉCTRICOS Y MAGNÉTICOS	10	0	0	0			
641059	QUÍMICA APLICADA A LA INGENIERÍA	6	1	1	0	8,80	0,00%	100,00%
641010	TEORÍA DE CIRCUITOS	7	0	0	0			
642102	CENTRALES ELÉCTRICAS I	1	0	0	0			
64209-	ELEMENTOS DE INSTALACIONES ELÉCTRICAS	1	0	0	0			
642117	INTRODUCCIÓN A LA INGENIERÍA FLUIDOMECÁNICA	2	0	0	0			
642070	MÉTODOS ESTADÍSTICOS DE LA INGENIERÍA	1	0	0	0			

ALUMNADO

Tabla 10.27. Alumnos de Ingeniería Informática presentados y aprobados.

CÓDIGO	NOMBRE ASIGNATURA	Matriculas	Presentado	Aptos	Suspensos	Nota Media	Porcentaje Aprobados	Porcentaje Notables
554039	ANALISIS Y GESTION DEL DESARROLLO DE SOFTWARE	10	3	2	1	6,00	100,00%	0,00%
554024	ANALISIS, DISEÑO Y MANTENIMIENTO DEL SOFTWARE	9	6	5	1	6,70	40,00%	60,00%
55401-	ARQUITECTURA E INGENIERIA DE COMPUTADORES	7	2	2	0	6,85	50,00%	50,00%
554043	INTELIGENCIA ARTIFICIAL E INGENIERIA DEL CONOCIMIENTO	6	0	0	0			
554062	LOGICA COMPUTACIONAL	8	2	2	0	8,50	0,00%	50,00%
554058	REDES Y COMUNICACIONES	11	3	3	0	6,53	66,67%	33,33%
554077	SISTEMAS INFORMATICOS I	13	2	2	0	8,25	0,00%	50,00%
55507-	CONEXIONISMO	1	0	0	0			
555116	CONTROL DIGITAL	4	1	0	1			
555188	MÉTODOS NUMÉRICOS APLICADOS A LA COMPUTACION	2	2	2	0	5,50	100,00%	0,00%
555239	MODELADO DE SISTEMAS DISCRETOS	1	0	0	0			
555169	MODELADO DE SOLIDOS, REALISMO Y ANIMACION POR COMPUTADOR	1	1	1	0	5,00	100,00%	0,00%
555135	OPTIMIZACION DISCRETA	1	1	1	0	5,00	100,00%	0,00%
555012	PROCESADORES DEL LENGUAJE	3	0	0	0			
55514-	PROCESAMIENTO Y APLICACIONES DEL LENGUAJE NATURAL	1	0	0	0			
555065	ROBOTICA PERCEPTUAL	2	0	0	0			
555173	SEGURIDAD EN LAS COMUNICACIONES Y EN LA INFORMACION	6	3	3	0	7,70	33,33%	33,33%
555027	SISTEMAS DISTRIBUIDOS	1	0	0	0			
555101	SISTEMAS EN TIEMPO REAL	1	0	0	0			
555031	SISTEMAS INFORMATICOS II	2	0	0	0			
555046	SISTEMAS INFORMATICOS III	5	1	1	0	5,00	100,00%	0,00%
555099	SISTEMAS INTERACTIVOS DE ENSEÑANZA/APRENDIZAJE	1	1	1	0	6,00	100,00%	0,00%
55521-	SISTEMAS MULTIMEDIA - DISEÑO Y EVALUACION	3	0	0	0			
555192	TECNICAS AVANZADAS DE RAZONAMIENTO	1	1	1	0	5,00	100,00%	0,00%

Tabla 10.28. Alumnos de Ingeniería Téc. en Informática de Sistemas presentados y aprobados.

CÓDIGO	NOMBRE ASIGNATURA	Matriculas	Presentados	Aptos	Suspensos	Nota Media Aptos	Porcentaje Aprobados	Porcentaje Notables
531018	ALGEBRA	35	7	5	2	5,46	80,00%	20,00%
531022	ANALISIS MATEMATICO	36	5	3	2	6,50	66,67%	0,00%
531075	ELECTRONICA DIGITAL	52	12	12	0	6,08	75,00%	16,67%
531041	ESTRUCTURA Y TECNOLOGIA DE COMPUTADORES I	38	15	11	4	6,95	63,64%	27,27%
531094	ESTRUCTURA Y TECNOLOGIA DE LOS COMPUTADORES II	39	7	1	6	7,50	0,00%	100,00%
531056	FUNDAMENTOS FISICOS DE LA INFORMATICA	43	14	5	9	5,76	80,00%	20,00%
531107	LOGICA MATEMATICA	38	4	4	0	6,45	75,00%	25,00%
531060	MATEMATICA DISCRETA	30	8	7	1	7,07	42,86%	57,14%
531037	PROGRAMACION I	45	13	12	1	6,48	58,33%	16,67%
53108-	PROGRAMACION II	40	9	6	3	7,02	50,00%	16,67%
532059	AMPLIACION DE MATEMATICAS	31	14	4	10	7,45	25,00%	50,00%
532078	BASES DE DATOS	25	12	8	4	7,18	37,50%	50,00%
532010	ESTADISTICA	21	8	5	3	6,20	60,00%	40,00%
532025	ESTRUCTURA DE DATOS Y ALGORITMOS	30	13	11	2	7,91	27,27%	36,36%
532063	ESTRUCTURA Y TECNOLOGIA DE COMPUTADORES III	17	6	5	1	7,08	60,00%	0,00%
53210-	INGENIERIA DEL SOFTWARE	20	7	6	1	7,33	50,00%	16,67%
532097	INTRODUCCION A LA INTELIGENCIA ARTIFICIAL	18	7	4	3	6,20	75,00%	25,00%
532044	PROGRAMACION III	20	4	3	1	6,50	66,67%	0,00%
532082	SISTEMAS OPERATIVOS I	28	9	7	2	6,26	57,14%	42,86%
53203-	TEORIA DE AUTOMATAS I	26	10	10	0	6,03	70,00%	30,00%
533117	COMPILADORES	3	1	0	1			
533070	DISEÑO Y EVALUACION DE CONFIGURACIONES	16	11	11	0	5,82	81,82%	18,18%
533085	INFORMATICA GRAFICA	7	4	3	1	5,67	66,67%	33,33%
533066	INGENIERIA DE SISTEMAS	14	8	6	2	6,33	66,67%	33,33%
533047	LENGUAJES DE PROGRAMACION	19	6	5	1	5,30	100,00%	0,00%
53316-	PERCEPCION Y CONTROL BASADOS EN EL CONOCIMIENTO	4	3	1	2	7,00	0,00%	100,00%
533051	PERIFERICOS	20	13	12	1	5,42	100,00%	0,00%
533102	PROGRAMACION CONCURRENTE	7	2	1	1	8,50	0,00%	100,00%
53309-	PROGRAMACION DECLARATIVA	2	1	1	0	5,00	100,00%	0,00%
533155	PROGRAMACION ORIENTADA A LA INTELIGENCIA ARTIFICIAL	1	0	0	0			
533140	RAZONAMIENTO Y APRENDIZAJE	3	2	2	0	5,90	100,00%	0,00%
533013	REDES	22	15	15	0	7,46	46,67%	26,67%
533174	ROBOTICA	15	8	6	2	5,67	100,00%	0,00%
533121	SISTEMAS BASADOS EN EL CONOCIMIENTO I	2	1	1	0	5,00	100,00%	0,00%

ALUMNADO

CÓDIGO	NOMBRE ASIGNATURA	Matriculas	Presentados	Aptos	Suspensos	Nota Media Aptos	Porcentaje Aprobados	Porcentaje Notables
533136	SISTEMAS BASADOS EN EL CONOCIMIENTO II	3	2	2	0	7,25	50,00%	0,00%
533032	SISTEMAS OPERATIVOS II	25	11	8	3	5,69	87,50%	12,50%
533028	TEORIA DE AUTOMATAS II	20	10	9	1	6,60	66,67%	11,11%

Tabla 10.29. Alumnos de Ingeniería Técnica en Informática de Gestión presentados y aprobados.

CÓDIGO	NOMBRE ASIGNATURA	Matriculas	Presentados	Aptos	Suspensos	Nota Media Aptos	Porcentaje Aprobados	Porcentaje Notables
54101-	ALGEBRA	32	3	2	1	5,55	100,00%	0,00%
541024	ANALISIS MATEMATICO	30	5	4	1	5,13	100,00%	0,00%
541043	ESTRUCTURA Y TECNOLOGIA DE COMPUTADORES I	33	6	5	1	8,10	40,00%	0,00%
541096	ESTRUCTURA Y TECNOLOGIA DE COMPUTADORES II	31	6	5	1	7,60	40,00%	20,00%
541058	FISICA	25	7	5	2	7,20	40,00%	20,00%
541077	INTRODUCCION A LA ECONOMIA DE LA EMPRESA	23	0	0	0			
541109	LOGICA MATEMATICA	23	6	5	1	7,20	40,00%	60,00%
541062	MATEMATICA DISCRETA	33	9	4	5	5,00	100,00%	0,00%
541039	PROGRAMACION I	36	8	5	3	6,86	40,00%	60,00%
541081	PROGRAMACION II	28	5	5	0	5,16	100,00%	0,00%
542050	AMPLIACION DE MATEMATICAS	13	4	1	3	5,00	100,00%	0,00%
54207-	BASES DE DATOS	16	4	1	3	5,30	100,00%	0,00%
542012	ESTADISTICA I	23	3	2	1	7,25	50,00%	50,00%
542065	ESTADISTICA II	18	1	0	1			
542027	ESTRUCTURA DE DATOS Y ALGORITMOS	15	4	3	1	6,27	66,67%	33,33%
542101	GESTION FINANCIERA	11	3	3	0	5,67	66,67%	33,33%
542084	INGENIERIA DEL SOFTWARE	13	5	5	0	7,30	40,00%	40,00%
542031	INTRODUCCION A LA CONTABILIDAD	18	3	3	0	6,50	33,33%	66,67%
542046	PROGRAMACION III	13	5	3	2	6,43	66,67%	0,00%
542099	SISTEMAS OPERATIVOS	15	7	5	2	6,90	40,00%	40,00%
543053	CONFIGURACION, DISEÑO Y GESTION DE SISTEMAS INFORMATICOS	11	8	6	2	5,97	66,67%	33,33%
543142	DISEÑO ASISTIDO POR ORDENADOR	8	5	5	0	5,30	100,00%	0,00%
543034	GESTION COMERCIAL	20	8	7	1	7,37	42,86%	42,86%
543157	INGENIERIA DE LA CALIDAD	2	2	2	0	8,50	0,00%	50,00%
543068	INGENIERIA DE SISTEMAS	3	3	2	1	6,25	50,00%	50,00%
543049	INGENIERIA DEL SOFTWARE DE GESTION	13	5	5	0	7,78	40,00%	40,00%
543138	INSTALACION Y MANTENIMIENTO DE EQUIPOS INFORMATICOS	8	4	3	1	6,83	66,67%	0,00%
543091	ORGANIZACION Y ADMINISTRACION DE EMPRESAS	10	2	2	0	5,25	100,00%	0,00%
543015	REDES	14	5	4	1	6,10	100,00%	0,00%
543119	ROBOTICA	5	2	1	1	5,00	100,00%	0,00%
543072	SIMULACION	1	1	1	0	10,00	0,00%	0,00%
54302-	SISTEMAS DE GESTION DE BASES DE DATOS	8	5	2	3	6,75	50,00%	50,00%
543123	SISTEMAS DE PRODUCCION INTEGRADOS POR ORDENADOR	3	3	2	1	7,00	50,00%	50,00%
543104	SISTEMAS INFORMATIVOS CONTABLES	8	0	0	0			

10.9. Alumnos que se graduaron en el curso 2008-2009

10.9.1. GRADUADOS EN DERECHO

- CANEDA CANEDA, LUIS ANTONIO
- CALVO TUBÍO, PAULA MONTSERRAT
- CASTRO MARTÍNEZ, ANA MARÍA
- FERNÁNDEZ RODRÍGUEZ, BENITO ROBERTO
- FORMIGO RODRÍGUEZ, JULIO
- GARCÍA GÓMEZ, MARÍA TERESA
- LEMA CANAY, RAMÓN
- LIBOREIRO COMESAÑA, ANTONIO
- LOUREIRO LORENZO, MARÍA DEL CARMEN
- MEIJOME FERNÁNDEZ, JOSE MANUEL
- SILVA DIESTE, JOSÉ RAMÓN
- SOLLEIRO RODRÍGUEZ, JOSE MANUEL

10.9.2. GRADUADOS EN GEOGRAFÍA E HISTORIA

- BARBOSA RODRÍGUEZ, GUADALUPE
- CALVO COSTAL, DAVID
- GALLEGO ESTÉVEZ, PATRICIA

10.9.3. GRADUADOS EN FILOLOGÍA INGLESA

- RODRÍGUEZ BARBERA, MARÍA CORAL
- RODRÍGUEZ RAVELO, CRISTINA

10.9.4. GRADUADOS EN CIENCIAS POLÍTICAS

- AGUIAR RODEIRO, JESÚS
- FONDEVILA MARÓN, MANUEL
- GÓMEZ GONZÁLEZ, CARMEN

10.9.5. GRADUADOS EN SOCIOLOGÍA

- COUÑAGO REGUEIRA, PABLO
- RUANO PAZ, CONSTANTINO

10.9.6. GRADUADOS EN PSICOLOGÍA

- ARES VILA, NOELIA

- CALVO MARQUÉS, MIGUEL
- ROMERO VIEIRA, VICTORIA

10.9.7. GRADUADOS EN PSICOPEDAGOGÍA

- FERNÁNDEZ CASASNOVAS, ÁNGEL JAVIER
- VEIRA PÉREZ, MARÍA DEL CARMEN

10.9.8. GRADUADOS EN PEDAGOGÍA

- ALONSO GÓMEZ, LAURA
- COUSO BARJA, MARÍA FELICITAS

10.9.9. GRADUADOS EN EDUCACIÓN SOCIAL

- ARROYO MERINO, DIONISIO
- COSTAS TÁBOAS, ASCENSIÓN ROSARIO
- GAYO SEQUEIROS, TERESA
- GONZÁLEZ SOUTO, SUSANA

10.9.10. GRADUADOS EN FILOSOFÍA

- EIREA PÉREZ, MARÍA

10.9.11. GRADUADOS EN CIENCIAS QUÍMICAS

- FARIÑA INSUA, MACARIO JOSÉ

10.9.12. GRADUADOS EN ANTROPOLOGÍA SOCIAL Y CULTURAL

- FERNÁNDEZ SANTOMÉ, XERARDO
- GONZÁLEZ MARTÍNEZ, PATRICIA

10.9.13. GRADUADOS EN TURISMO

- ALONSO PÉREZ, SONIA
- PADÍN CARBALLO, JULIA

10.9.14. GRADUADOS EN TRABAJO SOCIAL

- ALDAO GONZÁLEZ, EVA MARÍA
- CORDEIRO ANTEPAZO, JESÚS
- GEADA PARDIÑAS, JULIA

ALUMNADO

10.9.15. GRADUADOS EN INGENIERÍA TÉCNICA EN INFORMÁTICA DE SISTEMAS

- LISTE BASCOY, JOSÉ ALBERTO
- REBOLLO DE LA TORRE, BERNARDO
- SÁENZ DE MIERA RODRÍGUEZ, CARLOS

10.9.16. GRADUADOS EN ECONOMÍA

- DOMATO SÁNCHEZ, JOSE MANUEL

11. ACTIVIDAD ACADÉMICA DE ENSEÑANZAS REGLADAS**11.1. Horarios de tutorías***Tabla 11.1. Horarios de tutorías I.*

TITULACIÓN	DÍA	HORARIO
Diplomatura en Turismo	JU	17:00 a 21:00 horas
Diplomatura en Trabajo Social.	LU	17:00 a 21:00 horas
Diplomatura en Educación Social	LU	17:00 a 21:00 horas
Pedagogía	LU	17:00 a 21:00 horas
Psicología	LU	17:00 a 21:00 horas
Psicología (Plan 2000)	LU	17:00 a 21:00 horas
Psicopedagogía	LU	17:00 a 21:00 horas
Filosofía	LU-MI	17:00 a 21:00 horas
Antropología Social y Cultural	LU-MI-VI	17:00 a 21:00 horas
Ciencias Políticas y Sociología, sección Sociología	LU-MI-VI	17:00 a 21:00 horas
Ingeniería técnica en informática de gestión (plan 2000).	MA	1:00 a 21:00 horas
Ingeniería técnica en informática de gestión.	MA	17:00 a 21:00 horas
Ingeniería técnica en informática de sistemas (plan 2000).	MA	17:00 a 21:00 horas
Ingeniería técnica en informática de sistemas	MA	17:00 a 21:00 horas
Ingeniería técnico industrial en electrónica industrial	MA	17:00 a 21:00 horas
Ingeniería técnico industrial en mecánica	MA	17:00 a 21:00 horas
Ingeniería técnico industrial especialidad en electricidad	MA	17:00 a 21:00 horas
Ciencias Físicas	MA	17:00 a 21:00 horas
Ciencias Matemáticas	MA	17:00 a 21:00 horas
Ciencias Químicas	MA	17:00 a 21:00 horas

Tabla 11.2. Horarios de tutorías II.

TITULACIÓN	DÍA	HORARIO
Ingeniería en Informática	MA	17:00 a 21:00 horas
Ingeniería Industrial (Plan 2000)	MA	17:00 a 21:00 horas
Ingeniería Industrial	MA	17:00 a 21:00 horas
Matemáticas (Plan 2003)	MA	17:00 a 21:00 horas
Ciencias Ambientales	MA-MI-VI	17:00 a 21:00 horas
Diplomatura en Ciencias Empresariales	MA-VI	17:00 a 21:00 horas
Filología Española	MI	17:00 a 21:00 horas
Filología Hispánica	MI	17:00 a 21:00 horas
Filología Inglesa	MI	17:00 a 21:00 horas
Filosofía (Plan 2003)	MI	17:00 a 21:00 horas
Filosofía y Ciencias de la Educación sección Ciencias de la Educación	MI	17:00 a 21:00 horas
Geografía e Historia	MI	17:00 a 21:00 horas
Historia	MI	17:00 a 21:00 horas
Ciencias Políticas y Sociología, sección Ciencias Políticas	MI-VI	17:00 a 21:00 horas
Curso de acceso	MA JU	17:00 a 21:00 horas
Curso de acceso- C.P. A Lama	MI	13:00 a 19:00 horas
Administración y dirección de empresas	VI	17:00 a 21:00 horas
Derecho	VI	17:00 a 21:00 horas
Derecho (Plan 2000)	VI	17:00 a 21:00 horas
Economía	VI	17:00 a 21:00 horas
Licenciatura en Ciencias Económicas	VI	17:00 a 21:00 horas
Licenciatura en Ciencias Empresariales	VI	17:00 A 21:00 horas

TABLA 11.3. Horarios de tutorías enseñanzas no universitarias. CUID

TITULACIÓN	DÍA	HORARIO
Inglés Elemental	LU-MA	17:30 a 19:00 horas
Inglés Básico	LU-MA	16:00 a 17:30 horas
Inglés Intermedio	MA-JU	16:30 a 18:00 horas
Inglés Avanzado	MA-JU	18:00 a 19:30 horas
Inglés Medicina	MA-JU	19:30 a 20:30 horas
Alemán Elemental	MI-	16:00 a 17:30 horas
Alemán Básico	MI	17:30 a 19:00 horas
Alemán Intermedio	MI	19:00 a 20:30 horas
Gallego Avanzado	MI	16:00 a 17:30 horas
Gallego Superior	JU	16:00 a 17:20 horas

11.2. Docencia práctica

Durante el curso académico 2008/2009 se llevaron a cabo un total de 468 horas de prácticas impartidas por los siguientes tutores del Centro Asociado:

- Bernal Rivas, Marco A.; 56 horas
- Bertolo Gil, Adriana; 72 horas
- Fernández Domínguez, Manuela; 20 horas
- García Sánchez, Manuel; 32 horas
- Lamas González, Juan; 6 horas
- Moreira Martínez, Ramón; 32 horas
- Quintáns Graña, Camilo; 23 horas
- Rodríguez González, Julio; 56 horas
- Rodríguez González, Juan Antonio; 16 horas
- Ron Pedreira, Antonio de; 12 horas
- Sabell Salgués, Isidoro; 76 horas
- Taboada Iglesias, M^aJesús; 8 hoas
- Torres Pombo, Jesús; 4 horas

Y por los siguientes investigadores pertenecientes a la Misión Biológica de Galicia y Facultad de Forestales de Pontevedra:

- Lores Méndez, Ma´ria; 8 horas
- Lillo Beviá, José; 12 horas
- Masa Vázquez, Antón; 4 horas
- Ordás Pérez, Bernardo; 13 horas
- Rodiño Míguez, Ana Paula,;5 horas
- Santalla Ferradás, Marta,; 8 horas
- Vilanova de la Torre, Mar,; 5 horas

11.3. Prácticum

Durante el curso 2008-2009 se firmaron los siguientes nuevos convenios para la realización del prácticum:

- Asesoría Fisela de Santiago de Compostela (Firmado el 01 de Noviembre del 2008).
- Despacho de Abogados de D.Juan Manuel Regal Menéndez de Vigo (Firmado el 21 de Noviembre de 2008)
- Despacho de Abogados de D.José Manuel Hermelo Soliño de Cangas (Firmado el 26 de Noviembre de 2008).
- Despacho de Abogados de D.Julio Bartolomé López Regueiro de Caldas de Reis (Firmado el 27 de Noviembre de 2008).
- Despacho de Abogados de D.manuel Rodríguez Fernández de Vigo (Firmado el 27 de Noviembre de 2008).
- Ontrip Viaxes de Vigo (Firmado el 05 de Diciembre de 2008)
- Asesoría Laboral y Fiscal GSA Asesores de Cambados (Firmado el 17 de Diciembre del 2008).
- Fiscalía Provincial de Pontevedra (Firmado el 18 de Diciembre de 2008).
- Despacho de Abogados de D. Eugenio Aspera Piñeiro de Pontevedra (Firmado el 18 de Diciembre de 2008).
- Instituciones Penitenciarias. (Firmado el 30 de Diciembre de 2008).
- Despacho de Abogados de D. Antonio Silva Pérez de O Grove (Firmado el 08 de Enero de 2009).
- Hotel Bienestar Moaña (Firmado el 09 de Enero de 2009).
- Despacho de Abogados de D.Gaspar Romero González de Vigo (Firmado el 14 Enero de 2009).
- Despacho de Abogados de D.Eloy Artime Cot de Pontevedra (Firmado el 14 de Enero de 2009).
- Asociación de Discapacitados do Baixo Miño Vontade de Tomiño (Firmado el 10 de Febrero de 2009).

11.3.1. Prácticum de Derecho

ALUMNOS QUE REALIZARON EL PRÁCTICUM DERECHO:

FANDIÑO NÚÑEZ, FRANCISCO JAVIER

(Despacho de D. Modesto Barcia Lago. Pontevedra)

OTERO RUIBAL, JOSÉ

(Despacho De Dña. Mª Del Carmen Vazquez Zárata. Pontevedra)

ROBIGNAT VALENCIANO, JORGE

(Despacho de D.Manuel Pérez-Batallón Ordóñez. Villagarcía. Pontevedra)

ACTIVIDAD ACADÉMICA

VARELA RIVADULLA, MANUEL

(Despacho de Dña. María Rocío Lodeiro Matalobos. A Estrada. Pontevedra)

CONVENIOS FIRMADOS EN EL CURSO 2008-2009:

- Asesoría Fisela. Santiago de Compostela (Firmado el 01 de Noviembre de 2008)
- Despacho de Abogados de D. Juan Manuel Regal Menéndez.Vigo (Firmado el 21 de Noviembre de 2008)
- Despacho de Abogados D.José Manuel Hermelo Soliño. Cangas (Firmado el 26 de Noviembre de 2008).
- Despacho de Abogados D.julio Bartolomé López Regueiro. Caldas de Reis (Firmado el 27 de Noviembre de 2008)
- Despacho de Abogados D.Manuel Rodríguez Fernández. Vigo (Firmado el 27 de Noviembre de 2008)
- Asesoría Laboral y Fiscal GSA. Cambados (Firmado el 17 de Diciembre de 2008)
- Fiscalía Provincial de Pontevedra (Firmado el 18 de Diciembre de 2008)
- Despacho de Abogados D.Eugenio Aspera Piñeiro (Firmado el 18 de Diciembre de 2008)
- Instituciones penitenciarias (Firmado el 30 de Diciembre de 2008)
- Despacho de Abogados D.Antonio Silva Pérez. O Grove (Firmado el 08 de Enero de 2009)
- Despacho de Abogados D.Gaspar Romero González. Vigo (Firmado el 14 de Enero de 2009)
- Despacho de Abogados D.Eloy Artime Cot.Pontevedra (Firmado el 14 de Enero de 2009)

11.3.2. Prácticum de Turismo

El prácticum de TURISMO se realiza durante el tercer curso de dicha la Diplomatura en Centros, Instituciones o Establecimientos relacionados con el mundo del Turismo y que los alumnos escogen entre los que el Centro les oferta por tener Convenio ya firmado con ellos o los que el propio alumno propone para la firma de un nuevo Convenio El tiempo previsto para su realización es de un mínimo de 160 horas a un máximo de 500.

Alumnos matriculados: 15

ALUMNOS QUE REALIZARON EL PRÁCTICUM

Fábregas De Villavicencio, Alejandra	(HOTEL NH PALACIO DE VIGO)
Lobeira García, Inés	(PARADOR NACIONAL DE. PONTEVEDRA)
Ríos Pereiro, Susana	(HOTEL BIENESTAR DE MOAÑA)
Santomé Bea, Emilia	(HALCÓN GALICIA PALACE DE PONTEVEDRA)

RECONOCIMIENTO DE PRÁCTIAS:

MONTERO GARRIDO, MARÍA

CONVENIOS FIRMADOS EN EL CURSO 2008-2009:

- Ontrip Viaxes. Vigo (Firmado el 05 de Diciembre de 2008)
- Hotel Bienestar Moaña (Firmado el 09 Enero de 2009)

11.3.3. Prácticum de Trabajo Social

ALUMNOS QUE REALIZARON EL PRÁCTICUM:

ALDAO GONZÁLEZ, EVA M ^o	Cruz Roja-oficina principal, PONTEVEDRA
CORDEIRO ANTEPAZOS, JESÚS	Servicios Sociales Atencion Primaria, Aytmtto de Cangas
GEADA PARDIÑAS, JULIA	Hospital Xeral – Cíes .VIGO
LONGUEIRA VIDAL, INGRID	Asoc.Ciudadana de Lucha contra la Droga “Alborada”, VIGO
MÍGUEZ IGLESIAS, ANTONIO	Cáritas Diocesana Tui-VIGO
REY PÉREZ, BEGOÑA	Hospital Nicolás Peña. VIGO

CONVENIOS FIRMADOS EN EL CURSO 2008-2009:

- Instituciones Penitenciarias (Firmado el 30 de Diciembre de 2008)
- Asociación de Discapitados do Baixo Miño Vontade (Firmado el 10 de Febrero de 2009)

11.3.4. Prácticum de Psicología

Prácticum de Psicología Clínica Profesional Presencial:

DOVAL GONZÁLEZ, PILAR	Asoc.Anorexia-Bulimia Vigo
BAIGORRIA ESPINOSA, PAULINA	Asoc.Anorexia-Bulimia Vigo
MARTÍNEZ RODRÍGUEZ, FERNANDO	Sergas USM COIAVigo
RODRÍGUEZ PEREIRA, JOSE LUIS	Sergas USM DobladaVigo.
SARRAINO, DANIELA	Sergas HNP Vigo
RODRÍGUEZ FIGUEROA, ANGELES	Clinica Psic.Blanco. Pontearreas
ROMERO VIEIRA, VICTORIA	Sergas.HNP. Vigo.
ARES VILA, NOELIA	Sergas.H.Prov. Vigo.
COSTAS MARINO, DIEGO	Clinica Psicoestudio. Vigo.

Prácticum de Psicología Organizaciones Profesional Presencial:

Molares Rodríguez, Susana ETT Solgest

CONVENIOS FIRMADOS EN EL CURSO 2008-2009:

- Instituciones Penitenciarias (Firmado el 30 de Diciembre de 2008)

11.3.5. Prácticum de Educación Social

La titulación de EDUCACIÓN SOCIAL tiene dos Practicum: Practicum I , cursada en 2º año y Practicum II que se cursa en 3º

En la materia Practicum I se matricularon 21 alumnos.

En la materia Practico II se matricularon 15 alumnos.

A estos alumnos se les asignó un centro de prácticas dentro de los ámbitos de actividad propios del educador social elegidos por el alumno fundamentalmente en la provincia de Pontevedra.

Antes de realizar sus prácticas en los centros se les impartieron en el Centro Asociado unas sesiones para explicarles el sentido del Practicum, objetivos, etapas en la ejecución del mismo y actividades a realizar en cada una de ellas.

Los alumnos presentaron al tutor un proyecto inicial de las practicas que debió ser aprobado por el mismo como requisito previo al inicio de la práctica en centros.

En momentos críticos, según el momento del curso, los alumnos fueron convocados al Centro Asociado a Seminarios Colectivos para tratar sobre asuntos concernientes al desarrollo del Practicum: Ejecución de Plan Inicial del Practicum, El Diario, elaboración del Informe final de las Practicas... Hasta completar el total de horas que establece la guía de la asignatura 20 horas.

De entre los alumnos matriculados concurrieron a la convocatoria de Junio: 13 del Practicum I y 9 del Practicum II.

Relación de Centros donde realizaron sus prácticas:

ALIAR. Asociación Ciudadana para la prevención de la violencia. Vigo.

Asociación Érgete Baixo Miño. A Guarda.

Asociación Rexurdir Provincial. Pontevedra.

Asociación Rexurdir. Marín.

Centro Galego de Tecnificación Deportiva. Pontevedra.

Centro O Seixo. Vigo.

Centro Residencial Ocupacional “Esclavas Virgen de los Dolores”. Petelos-Mos.

Colegio Miralba. Hijas de Jesús.

Concello de Baiona. Servizos Sociais.

Concello de Salceda. Servizos Sociais.

Concello de Vilanova de Arousa.

CRA Mestre Manuel Garcés. Tomiño.

Cruz Roja Española. Pontevedra.

Fundación Monte do Gozo-Proxecto Home. Pontevedra.

Fundación Secretaría do Gitano. Vigo.

IES Escola Proval. Nigran.

CONVENIOS FIRMADOS EN EL CURSO 2008-2009:

- Instituciones Penitenciarias (Firmado el 39 de Diciembre de 2008)

11.3.6. Prácticum de Pedagogía

La titulación de PEDAGOGÍA tiene dos prácticum: Practicum I , cursada en 3º año y Practicum II que se cursa en 4º

En la materia Practicum I se matricularon 0 alumnos.

En la materia Practicum II se matricularon 7 alumnos

La razón de este desfase es que la mayor parte alumnos acceden al segundo ciclo por el curso de Adaptación o por complementos de formación por provenir en gran parte de la titulación de magisterio.

Los alumnos en su mayoría realizaron las practicas en centros de Educación Infantil y Primaria y Secundaria bajo la tutela de Profesionales Colaboradores de los Centros: pedagogos y orientadores que dirigieron su actividad en los mismos.

La sistemática de el Practicum II de esta titulación es similar a la explicada en el Practicum de Educación Social, aunque al tratarse de una licenciatura la intensidad del mismo fue mayor.

El número de horas de tutoría colectiva realizadas por el Tutor en el Centro Asociado fue 15 horas.

Los alumnos, además, fueron atendidos en tutoría de manera individualizada cuando lo solicitaron circunstancia que fue común mayoritariamente en el comienzo y meses de abril y mayo.

De los siete alumnos matriculados, concurren a examen en la convocatoria de Junio 4 alumnos.

Relación de Centros donde realizaron las prácticas:

CEIP de Aguiño. Ribeira.

CEIP de Cangas do Morrazo.

CEIP de Crecente.

CEIP Santa Rita. Viveiro.

IES Os Rosáis 2. Vigo.

Oficina de Empleo. Caldas de Reis.

CONVENIOS FIRMADOS EN EL CURSO 2008-2009:

- Instituciones Penitenciarias (Firmado el 30 de Diciembre de 2008).

11.3.7. Prácticum de Psicopedagogía

La titulación de PSICOPEDAGOGÍA tiene un único Practicum que se cursa en el tercer año de la carrera. En el presente curso se matricularon 15 alumnos.

ACTIVIDAD ACADÉMICA

Las directrices del Prácticum, además de por la guía de la asignatura fue marcada por el equipo docente y comunicada mediante los cursos virtuales.

A los alumnos se les asignó por el Tutor un centro para realizar las practicas dentro del ámbito psicológico y pedagógico: centros de educación especial y centros de educación primaria y secundaria de la provincia de Pontevedra.

Los alumnos acudieron al Centro Asociado para recibir intrusiones del Tutor en orden a la realización de sus prácticas en sesiones de tutoría grupal hasta un total de 12 horas. Además recibieron orientación individualizada cuando la solicitaron.

Del total de alumnos matriculados, concurrieron a la convocatoria de Junio 7 alumnos

Relación de Centros donde realizaron las prácticas:

Asociación AMIPA (Asociación pola Promoción de Persoas con Discapacidade Intelectual). Padrón.

CEP Marcos da Portela. Monteporreiro-Pontevedra.

CEP Santa Mariña. Redondela.

Cruz Roja Española. Pontevedra.

IES Escola Proval. Nigran.

IES A Xunqueira I. Pontevedra.

SEK Atlántico. Poio-Pontevedra.

Servicios Sociales-Prevención de la Drogodependencia. Catoira.

CONVENIOS FIRMADOS EN EL CURSO 2008-2009:

- Instituciones Penitenciarias (Firmado el 30 de Diciembre del 2008).

11.4. Videoconferencias

Tabla 11.3. Videoconferencias I.

FECHA	TÍTULO	OBSERVACIONES	Horario
28/10/08	Didáctica General(educación 1º cuatrimestre)	Dirigida a los Alumnos de Educación Social	17:45 a 20:30
05/11/08	Relaciones Internacionales e Introducción a las relaciones Internacionales	Dirigida a los Alumnos de CC:Políticas y Sociología	19:00 a 20:00
11/11/08	Presentación asignatura Psicología social y de las organizaciones-presentación	Dirigida a los alumnos de 3º de Educación Social	18:30 a 20:00
11/11/08	Sesión Comisión Electoral Central	Organizada por el vicerrectorado de Centros	12:00 a 13:00
13/11/08	Teoría dela inversión	Dirigida a los alumnos de la asignatura de 4º de ADE	18:00 a 19:00
20/11/08	Fundamentos de Inversión	Dirigida a alumnos de la asignatura de 2º diplomatura de empresariales	18:00 a 19:00
20/11/08	Fundamentos de inversión y financiación	Dirigida a alumnos de la asignatura de 2º de ADE	18:00 a 19:00
26/11/08	Didáctica General	Dirigida a alumnos de la asignatura de Educación Social	18:00 a 20:30
26/11/08	Relaciones Internacionales e Introducción a las relaciones internacionales	Dirigida a alumnos de CC.Políticas y Sociología	19:00 a 20:00
27/11/08	Sesión Comisión Electoral Central	Organizada por el vicerrectorado de Centros	10:00 a 11:00
02/12/08	Comisión Delegada de Consejo de Gobierno	Organizada por el vicerrectorado de Centros	11:00 a 12:30
04/12/08	Historia Medieval	Dirigida a los alumnos de la asignatura	18:00 a 19:00
10/12/08	Practicum I	Dirigida a alumnos de la asignatura de Educación Social	18:00 a 19:00
10/12/08	Practicum II	Dirigida a alumnos de la asignatura de Educación Social	19:00 a 20:00
10 y 11/12/08	Jornadas sobre el Tratado de Lisboa:¿Comienzo o final de una nueva Europa?	Dirigida a los alumnos de la asignatura	16:00 a 21:30
16/12/08	Antropología del parentesco. Orientaciones acerca de La 1ªp.p.	Para todos los alumnos de Antropología Social (Filosofía)	18:00 a 20:00
17/02/09	Comisión Delegada de Consejo de Gobierno	Organizada por el vicerrectorado de Centros	11:00 a 13:00
17 y 18/02/09	Didáctica General-Educación Social, 2º cuatrimestre	Dirigida a los alumnos de la asignatura	18:00 a 20:30
18/02/09	Didáctica General-Educación Social	Dirigida a los alumnos de la asignatura	18:00 a 20:30

Tabla 11.4. Videoconferencias II.

FECHA	TÍTULO	OBSERVACIONES	HORARIO
24/02/09	Inspección alumno centro Pontevedra	Organizada por el vicerrectorado de Centros	13:35 a 18:00
24/02/09	Antropología del parentesco. Comentarios sobre los rdos. de la 1ª p.p. y orientación geral. sobre la 2ª p.p.	Dirigida a todos los alumnos de la asignatura. Facultad de Filosofía	18:00 a 20:00
25 y 26/02/09	Jornadas sobre las transformaciones del parlamento: Treinta años de experiencias constitucionales.	Dirigida a los alumnos de la asignatura	16:00 a 21:30
03/03/09	Practicum de psicopedagogía, orientaciones sobre la memoria	Dirigida a los alumnos de la asignatura de 5º curso	18:30 a 20:00
03/03/09	Prácticum I y II de Educación social	Dirigida a los alumnos de la asignatura	18:00 a 20:00
05/03/09	Centrales Termoeléctricas (Balance Térmico)	Dirigida a los alumnos del Dpto. de Ingeniería energética	18:30 a 19:45
11/03/09	Diseño, desarrollo e innovación del currículum	Dirigida a todos los alumnos	20:00 a 21:30
12/03/09	Teoría de la Financiación (videoconferencia tutorial)	Dirigida a los alumnos de la asignatura	16:00 a 17:00
12/03/09	Economía de la Empresa II: Inversión y Financiación (videoconferencia tutorial)	Dirigido a todos los alumnos.	17:00 a 18:00
12/03/09	Teoría de la Financiación (videoconferencia tutorial)	Dirigida a los alumnos de la asignatura	16:00 a 17:00
24/03/09	Antropología del parentesco, aclaraciones sobre los principales problemas abordados en la asignatura	Dirigida a los alumnos de la asignatura de antropología social	18:00 a 20:00
25/03/09	Diseño, desarrollo e innovación del currículum. (competencia tecnológica)	Dirigida a los alumnos de la asignatura	20:00 a 21:30
27/03/09	Curso las fundaciones: aspectos jurídicos y fiscales. Las fundaciones de empresa en España.	Dirigida a los alumnos de Derecho,	11:00 a 14:00
31/03/09	Centrales termoeléctricas. Balance térmico	Dirigida a los alumnos de la asignatura	18:30 a 19:45
31/03/09 01/04/09	Didáctica general. Educación social 2º cuatrim.	Dirigida a los alumnos de la asignatura	18:00 a 20:30

ACTIVIDAD ACADÉMICA

FECHA	TÍTULO	OBSERVACIONES	HORARIO
02 y 03/04/09	Aplicación de terapias complementarias en trabajo, educación social, psicología y medicina.	Dirigida a los alumnos de las asignaturas	16:00 a 21:00
02/04/09	Historia del Arte del curso de acceso, pintura y arquitectura del renacimiento	Dirigida a los alumnos de Geografía e Historia	19:00 a 21:00
21/04/09	Antropología del parentesco, aclaraciones sobre cuestiones teóricas a solicitud previa del alumnado	Dirigida a los alumnos de la asignatura	18:00 a 20:00
22 y 23/04/09	La Reforma de la Constitución de 1978: Treinta años después	Dirigida a todos los alumnos. Propuesta por la Escuela de Práctica Jurídica. Facultad de Derecho	16:30 a 21:30
23/04/09	Comisión delegada de Consejo de Gobierno	Propuesta por el Vicerrector de Centros Asociados	11:00 a 13:00
27/04/09	Sobre diseño, desarrollo e innovación del currículo (competencias evaluadoras)	Dirigido a todos los alumnos	20:00 a 21:30
30/04/09	Curso de experto universitario en animación sociocultural	Dirigido a los alumnos de Educación	17:00 a 19:30
05/05/09	Practicum I y II. Educación Social (el portafolio de prácticum I y II)	Dirigida a los alumnos de la asignatura	18:00 a 20:00
05/05/09	Antropología del parentesco. Aclaraciones sobre cuestiones de cualquier tipo a solicitud del alumnado.	Dirigida a los alumnos de la asignatura	18:00 a 20:00
11/05/09	Sobre diseño, desarrollo e innovación del currículo (competencias evaluadoras)	Dirigido a todos los alumnos	20:00 a 21:30
12 y 13/05/09	El enfermo y la familia ante la muerte: una visión interdisciplinar	Propuesta por la Escuela Práctica Jurídica	16:30 a 21:30
24 y 25/06/09	Jornadas sobre los derechos fundamentales de los extranjeros	Propuesta por la Escuela Práctica Jurídica. Facultad de Derecho	16:30 a 21:30

11.5. Aulas AVIP

En este curso 2008/2009, dentro de la red territorial de centros asociados del noroeste, se impartieron tutorías en red mediante la tecnología AVIP (Plataforma Docente Audiovisual con tecnología IP).

11.5.1. Horarios de tutorías en red

Tabla 11.5. Tutorías programadas en red emitidas noviembre de 2008.

ASIGNATURA	TUTOR	FECHAS
Antropología Política	Manuel Artime Omil	10 de noviembre
		24 de noviembre
Psicología General I	Luz Isabel Leirós Lobeiras	17 de noviembre
Biología	Antonio de Ron Pedreira	11 de noviembre
		25 de noviembre
Lengua Inglesa I	Ana I. Vázquez Reboredo	13 de noviembre
		27 de noviembre

Tabla 11.6. Tutorías programadas en red emitidas diciembre de 2008.

ASIGNATURA	TUTOR	FECHAS
Biología	Antonio de Ron Pedreira	09 de diciembre
Lengua Inglesa I	Ana I. Vázquez Reboredo	11 de diciembre
Psicología General I	Luz Isabel Leirós Lobeiras	15 de diciembre

Tabla 11.7. Tutorías programadas en red emitidas enero de 2009.

ASIGNATURA	TUTOR	FECHAS
Antropología Política	Manuel Artime Omil	12 de enero
Psicología General I	Luz Isabel Leirós Lobeiras	19 de enero
Biología	Antonio de Ron Pedreira	13 de enero
Lengua Inglesa I	Ana I. Vázquez Reboredo	15 de enero

Tabla 11.8. Tutorías programadas en red emitidas febrero de 2009.

ASIGNATURA	TUTOR	FECHAS
Antropología política	Manuel Artime Omil	16 de febrero
Psicología General I	Luz Isabel Leirós Lobeiras	16 de febrero
Biología	Antonio de Ron Pedreira	17 de febrero
Segunda lengua y su literatura II	Elena Moreno Torres	18 de febrero

Tabla 11.9. Tutorías programadas en red emitidas marzo de 2009.

ASIGNATURA	TUTOR	FECHAS
Antropología política	Manuel Artime Omil	23 de marzo
Psicología General I	Luz Isabel Leirós Lobeiras	23 de marzo
Biología	Antonio de Ron Pedreira	24 de marzo
Segunda lengua y su literatura II	Elena Moreno Torres	11 de marzo 25 de marzo
Fundamentos de la estadística aplicada al turismo	María Luisa López de Medrano	5 de marzo
Contabilidad Básica	Isabel Puertas Argibay	5 de marzo
Lengua Inglesa I	Ana I. Vázquez Reboredo	5 de marzo
Contabilida de Gestión	Pilar Muñoz Dueñas	6 de marzo 20 de marzo

Tabla 11.10. Tutorías programadas en red emitidas abril de 2009.

ASIGNATURA	TUTOR	FECHAS
Antropología Política	Manuel Artime Omil	27 de abril
Psicología General I	Luz Isabel Leirós Lobeiras	27 de abril
Biología	Antonio de Ron Pedreira	14 de abril 28 de abril
Segunda lengua y su literatura II	Elena Moreno Torres	15 de abril 29 de abril
Fundamentos de la Estadística Aplicada al Turismo	María Luisa López de Medrano	2 de abril
Contabilidad Básica	Isabel Puertas Argibay	2 de abril
Lengua Inglesa I	Ana I. Vázquez Reboredo	2 de abril
Contabilidad de Gestión	Pilar Muñoz Dueñas	3 de abril 24 de abril

Tabla 11.101. Tutorías programadas en red emitidas mayo de 2009.

ASIGNATURA	TUTOR	FECHAS
Antropología política	Manuel Ortíme Omil	11 de mayo
Psicología General I	Luz Isabel Leirós Lobeiras	11 de mayo
Biología	Antonio de Ron Pedreira	12 de mayo
Segunda Lengua y su Literatura II. Francés	Elena Moreno Torres	13 de mayo
Fundamentos de la estadística aplicada al turismo	María Luisa López de Medrano	7 de mayo 21 de mayo
Contabilidad básica	Isabel Puertas Argibay	7 de mayo 21 de mayo
Lengua Inglesa I	Ana I. Vázquez Reboredo	7 de mayo 21 de mayo
Contabilidad de gestión	Pilar Muñoz Dueñas	8 de mayo 22 de mayo

Tabla 11.112. Tutorías programadas en red recibidas noviembre de 2008.

ASIGNATURA	TUTOR	FECHAS	C. EMISOR
Portugués	María Jesús Vilares Muñoz	10 de noviembre 24 de noviembre	Zamora
El medio Físico	Bernando Miranda Núñez	10 de noviembre 24 de noviembre	Ponferrada
Geografía de los recursos y actividades turísticas	Ana Fe Astorga González	17 de noviembre	Ponferrada
Química inorgánica II	José Manuel Vila Abad	18 de noviembre	A Coruña
Antropología del parentesco		11 de noviembre 25 de noviembre	Ponferrada
Antropología Cognitiva y simbólica	Yolanda Elisa Linares Ordás	18 de noviembre	Ponferrada
Historia de la Antropología		18 de noviembre	Ponferrada
Estadística		11 de noviembre 25 de noviembre	Ponferrada
Informática aplicada a la gestión de la Empresa	Antonio Sernández Fernández	12 de noviembre 26 de noviembre	Ponferrada
Derecho Financiero y Tributario I	Francisco Yebra Amigo	19 de noviembre	Ponferrada
Programación I	Nieves Pedreira Souto	12 de noviembre 26 de noviembre	A Coruña

ACTIVIDAD ACADÉMICA

ASIGNATURA		FECHAS	C. EMISOR
Teoría de circuitos	Nieves Pedreira Souto	19 de noviembre	Ourense
Paleografía y Diplomática Bajo Medieval	Florian Ferrero Ferrero	12 de noviembre 26 de noviembre	Zamora
Métodos Matemáticos	César Menéndez Fernández	13 de noviembre 27 de noviembre	Asturias
Regulación Automática	Alberto José Leira Rejas	20 de noviembre	A Coruña
Matemáticas III	Pedro Suárez Rodríguez	13 de noviembre 27 de noviembre	Asturias
Algebra	Miguel Sobrino Morchón	20 de noviembre	Zamora
Oficina Técnica	Francisco Ortega Fernández	13 de noviembre 27 de noviembre	Asturias
Derecho Procesal II	Esther González González	20 de noviembre	Zamora
Electrónica analógica y digital	Eduardo Alvarez Alvarez	13 de noviembre 27 de noviembre	Asturias
Fundamentos de Informática	Ramiro Concepción Suárez	20 de noviembre	Asturias
Informática	Antonio Conde Loureiro	21 de noviembre	Ourense
Análisis de Datos	Carmen Voces López	14 de noviembre 28 de noviembre	A Coruña
Algebra I	Francisco Tugores Martorell	14 de noviembre 28 de noviembre	Ourense
Fundamentos de Informática	Jose Luis López Fernández	21 de noviembre	Ourense
Psicología social y de las organizaciones	Hilario Flores Macía	14 de noviembre 28 de noviembre	Ponferrada

Tabla 11.13. Tutorías programadas en red recibidas diciembre de 2008.

ASIGNATURA	TUTOR	FECHAS	C. EMISOR
Geografía de los recursos y actividades turísticas	Ana Fe Astorga González	15 de diciembre	Ponferrada
Química inorgánica II	José Manuel Vila Abad	2 de diciembre 16 de diciembre	A Coruña
Antropología cognitiva y simbólica	Yolanda Elisa Linares Ordás	2 de diciembre 16 de diciembre	Ponferrada
Psicología social y de las organizaciones	Hilario Flores Macía	12 de diciembre	Ponferrada
Informática aplicada a la gestión de la empresa	Antonio Sernández Fernández	10 de diciembre	Ponferrada
Derecho Financiero y Tributario I	Francisco Yebra Amigo	3 dediciembre 17 de diciembre	Ponferrada
Programación I	Nieves Pedreira Souto	10 de diciembre	A Coruña
Teoría de Circuitos	Nieves Pedreira Souto	3 de diciembre 17 de diciembre	Ourense
Paleografía y diplomática bajomedieval	Florian Ferrero Ferrero	10 de diciembre	Zamora
Métodos Matemáticos	César Menéndez Fernández	11 de diciembre	Asturias
Regulación automática	Alberto José Leira Rejas	4 de diciembre 18 de diciembre	A Coruña

ACTIVIDAD ACADÉMICA

ASIGNATURA	TUTOR	FECHAS	C.EMISOR
Matemáticas III	Pedro Suárez Rodríguez	11 de diciembre	Asturias
Algebra	Miguel Sobrino Morchón	4 de diciembre 18 de diciembre	Zamora
Oficina Técnica	Francisco Ortega Fernández	11 de diciembre	Asturias
Derecho Procesal II	Esther González González	4 de diciembre 18 de diciembre	Zamora
Electrónica analógica y digital	Eduardo Alvarez Alvarez	11 de diciembre	Asturias
Fundamentos de informática	Ramiro Concepción Suárez	4 de diciembre	Asturias
Informática	Antonio Conde Loureiro	5 de diciembre 9 de diciembre	Ourense
Análisis de datos	Carmen Voces López	12 de diciembre	A Coruña
Algebra I	Francisco Tugores Martorell	12 de diciembre	Ourense
Fundamentos de Informática	Jose Luis López Fernández	5 de diciembre 19 de diciembre	Ourense

Tabla 11.124. Tutorías programadas en red recibidas enero de 2009.

ASIGNATURA	TUTOR	FECHAS	C.EMISOR
Geografía de los recursos y actividades turísticas	Ana Fe Astorga González	19 de enero	Ponferrada
Química inorgánica II	José Manuel Vila Abad	20 de enero	A Coruña
Psicología social y de las organizaciones	Hilario Flores Macía	16 de enero	Ponferrada
Informática aplicada a la gestión de la empresa	Antonio Sernández Fernández	14 de enero	Ponferrada
Derecho Financiero y Tributario I	Francisco Yebra Amigo	21 de enero	Ponferrada
Programación I	Nieves Pedreira Souto	14 de enero	A Coruña
Teoría de Circuitos	Nieves Pedreira Souto	21 de enero	Ourense
Paleografía y diplomática bajomedieval	Florian Ferrero Ferrero	14 de enero	Zamora
Métodos Matemáticos	César Menéndez Fernández	15 de enero	Asturias
Regulación automática	Alberto José Leira Rejas	22 de enero	A Coruña
Matemáticas III	Pedro Suárez Rodríguez	15 de enero	Asturias
Álgebra	Miguel Sobrino Morchón	22 de enero	Zamora
Oficina Técnica	Francisco Ortega Fernández	15 de enero	Asturias
Derecho Procesal II	Esther González González	22 de enero	Zamora
Electrónica analógica y digital	Eduardo Alvarez Alvarez	15 de enero	Asturias
Fundamentos de informática	Ramiro Concepción Suárez	22 de enero	Asturias
Informática	Antonio Conde Loureiro	23 de enero	Ourense
Análisis de datos	Carmen Voces López	16 de enero	A Coruña
Álgebra I	Francisco Tugores Martorell	16 de enero	Ourense
Fundamentos de Informática	Jose Luis López Fernández	23 de enero	Ourense

Tabla 11.135. Tutorías programadas en red recibidas febrero de 2009.

ASIGNATURA	TUTOR	FECHAS	C. EMISOR
El medio Físico	Bernando Miranda Núñez	16 de febrero	Ponferrada
Química Orgánica II	Jose Manuel Vila Abad	17 de febrero	A Coruña
Derecho Financiero y Tributario	Francisco Yebra Amigo	18 de febrero	Ponferrada
Programación II	Nieves Pedreira	18 de febrero	A Coruña
Paleografía y diplomática bajomedieval	Florian Ferrero Ferrero	18 de febrero	Zamora
Matemáticas II	Pedro Suárez Rodríguez	19 de febrero	Asturias
Electrónica analógica	Eduardo Alvarez Alvarez	19 de febrero	Asturias
Informática aplicada II	Antonio Conde Loureiro	20 de febrero	Ourense
Análisis de datos	Carmen Voces López	20 de febrero	A Coruña
Algebra I	Francisco Tugores Martorell	20 de febrero	Ourense
Programación II	Jose Luis López Fernández	20 de febrero	Ourense

Tabla 11.146. Tutorías programadas en red recibidas marzo de 2009.

ASIGNATURA	TUTOR	FECHAS	C. EMISOR
El medio Físico	Bernando Miranda Núñez	09 de marzo 23 de marzo	Ponferrada
Química Orgánica II	Jose Manuel Vila Abad	10 de marzo 24 de marzo	A Coruña
Derecho Financiero y Tributario	Francisco Yebra Amigo	11 de marzo 25 de marzo	Ponferrada
Programación II	Nieves Pedreira	11 de marzo 25 de marzo	A Coruña
Paleografía y diplomática bajomedieval	Florian Ferrero Ferrero	11 de marzo 25 de marzo	Zamora
Matemáticas II	Pedro Suárez Rodríguez	12 de marzo 26 de marzo	Asturias
Electrónica analógica	Eduardo Alvarez Alvarez	12 de marzo 26 de marzo	Asturias
Informática aplicada II	Antonio Conde Loureiro	13 de marzo 27 de marzo	Ourense
Derecho del consumo	Milagros Ferrera López	6 de marzo 20 de marzo	Lugo
Análisis de datos	Carmen Voces López	13 de marzo 27 de marzo	A Coruña
Algebra I	Francisco Tugores Martorell	13 de marzo 27 de marzo	Ourense
Programación II	Jose Luis López Fernández	13 de marzo 27 de marzo	Ourense
Psicología Social y de las Organizaciones	Hilario Flores Macía	6 de marzo 20 de marzo	Ponferrada

Tabla 11.157. Tutorías programadas en red recibidas en abril de 2009

ASIGNATURA	TUTOR	FECHAS	C. EMISOR
El medio Físico	Bernando Miranda Núñez	27 de abril	Ponferrada
Química Orgánica II	Jose Manuel Vila Abad	14 de abril 28 de abril	A Coruña
Derecho Financiero y Tributario	Francisco Yebra Amigo	15 de abril 29 de abril	Ponferrada
Programación II	Nieves Pedreira	15 de abril 29 de abril	A Coruña
Paleografía y diplomática bajomedieval	Florian Ferrero Ferrero	15 de abril 29 de abril	Zamora
Matemáticas II	Pedro Suárez Rodríguez	16 de abril 30 de abril	Asturias
Electrónica analógica	Eduardo Alvarez Alvarez	16 de abril 30 de abril	Asturias
Informática aplicada II	Antonio Conde Loureiro	17 de abril	Ourense
Derecho del consumo	Milagros Ferrera López	3 de abril 24 de abril	Lugo
Análisis de datos	Carmen Voces López	17 de abril	A Coruña
Álgebra I	Francisco Tugores Martorell	17 de abril	Ourense
Programación II	Jose Luis López Fernández	17 de abril	Ourense
Psicología Social y de las Organizaciones	Hilario Flores Macía	3 de abril 4 de abril	Ponferrada

Tabla 11.168. Tutorías programadas en red recibidas en mayol de 2009

ASIGNATURA	TUTOR	FECHAS	C. EMISOR
El medio Físico	Bernando Miranda Núñez	11 de mayo	Ponferrada
Química Orgánica II	Jose Manuel Vila Abad	12 de mayo	A Coruña
Derecho Financiero y Tributario	Francisco Yebra Amigo	13 de mayo	Ponferrada
Progamación II	Nieves Pedreira	13 de mayo	A Coruña
Paleografía y diplomática bajomedieval	Florian Ferrero Ferrero	13 de mayo	Zamora
Matemáticas II	Pedro Suárez Rodríguez	14 de mayo	Asturias
Electrónica analógica	Eduardo Alvarez Alvarez	14 de mayo	Asturias
Informática aplicada II	Antonio Conde Loureiro	15 de mayo	Ourense
Derecho del consumo	Milagros Ferrera López	8 de mayo 22 de mayo	Lugo
Análisis de datos	Carmen Voces López	15 de mayo	A Coruña
Algebra I	Francisco Tugores Martorell	15 de mayo	Ourense
Programación II	Jose Luis López Fernández	15 de mayo	Ourense
Psicología Social y de las Organizaciones	Hilario Flores Macía	8 de mayo 22 de mayo	Ponferrada

12. TRIBUNALES DE EXÁMENES EN EL C.A. DE PONTEVEDRA CURSO 2008/2009

12.1. Primera Prueba Presencial, Convocatoria de Febrero

Primera semana (del 26 al 30 de enero de 2009)

Presidente: GENTO PALACION, Samuel (ED)
Vicepresidente: QUINTANS GRAÑA, Camilo
Secretario: PINA MULAS, Jorge (E)
Vocal: MURUAGA LOPEZ DE GUERENÛ, M^a Angeles (IND)
Vocal: MIGUEZ CAMIÑA, Juan Vicente (ED)
Tutor colaborador: María José Manzanares Perela
Tutor colaborador: Jose Luís Dieguez Quintans

Segunda semana (del 9 al 13 de febrero de 2009)

Presidente: VICTORIO MARTINEZ, Juan Julian (FL)
Vicepresidente: QUINTANS GRAÑA, Camilo
Secretario: SOMOZA RODRIGUEZ, Jose Miguel (ED)
Vocal: RAMIREZ GOICOECHEA, Eugenia (FS)
Vocal: VELASCO MURVIEDRO, Carlos (E)
Vocal: IÑURRITEGUI RODRIGUEZ, Jose M^a (GH)
Tutor colaborador: Ana Isabel Vázquez Reboredo
Tutor colaborador: José Juan Barreiro Prado

12.2. Segunda Prueba Presencial, Convocatoria de Junio

Primera semana (del 24 al 30 de mayo de 2009)

Presidente: GOMEZ ANTON, Ana Margarita (C)
Vicepresidente: QUINTANS GRAÑA, Camilo
Secretario: RODRIGUEZ GONZALEZ, Manuel (P)
Vocal: CABESTRERO ALONSO, Raúl (P)
Vocal: FABEIRO MOSQUERA, Antonio (D)
Vocal: MARZO CHURRUCA, Santiago (E)
Tutor colaborador: María José Manzanares Perela
Tutor colaborados: Angel Cifuentes García

Segunda semana (del 8 al 12 de junio de 2009)

Presidente: JIMENEZ FRIAS, Rosario Aranzazu (ED)
Vicepresidente: QUINTANS GRAÑA, Camilo
Secretario: FERNANDEZ SANTIAGO, Pedro (P)
Vocal: DIEZ MARTINEZ, Amparo (P.S.)
Vocal: JORDA PARDO, Jesús Francisco (GH)

TRIBUNALES DE EXÁMENES

Vocal: LOPEZ OSTENERO, Ferenando (INF)

12.3. Prueba Presencial Extraordinaria de Septiembre

(del 2 al 8 de septiembre de 2009)

Presidente: GOMEZ SANCHEZ, Carlos (FS)

Vicepresidente: QUINTANS GRAÑA, Camilo

Secretario: PEREZ FERNANDEZ, Vicente (P)

Vocal: GUARDDON ANELO, Maria Del Carmen (FL)

Vocal: BLAZQUEZ DE LA CALLE, Margarira (E)

Vocal: FABEIRO MOSQUERA, Antonio (D)

Tutor colaborador: María José Manzanares Perela

13. ACTIVIDADES DE EXTENSIÓN UNIVERSITARIA

13.1. Cursos de Verano

Durante la semana del 6 al 1 de julio, tuvieron lugar en el Centro Asociado de la UNED de Pontevedra, los Cursos de Verano en su XX edición.

En dichos cursos participaron un total de 70 ponentes de reconocido prestigio nacional e internacional, y contaron con la asistencia de alrededor de 300 alumnos procedentes de diversas universidades españolas a los que se les concedieron dos créditos de libre configuración.

13.1.1. Presentación de los Cursos

La presentación tuvo lugar el 18 de Mayo de 2009 , presidida por :

D. Antonio Fernández Fernández, Vicerrector de Centros Asociados.

En la misma participaron:

D. José Juan Durán Hermida, Vicepresidente de la Excma. Diputación Provincial de Pontevedra.

D. Miguel Ángel Fernández Lores, Alcalde de Pontevedra.

D. Antonio Gómez Rivera, Subdirector General de Caixanova.

Dña. Silvia Alonso Donis, Subdirectora de Tratamiento del Centro Penitenciario de la Lama.

D. Gerino Calvo Maqueira, Director del Centro Asociado de Pontevedra.

13.1.2. Apertura de los cursos

El lunes 7 de julio a las 16:00h tuvo lugar el acto de apertura de los XIX cursos de veranos con las siguientes intervenciones:

- Sr. D. Gerino Calvo Maqueira, Director del Centro.
- Dña. Silvia Alonso, Subdirectora de Tratamiento del Centro Penitenciario de A Lama.
- Ilmo. Sr. D. Antonio Gómez Rivera, Subdirector General de CAIXANOVA.
- Dña. Dolores Dopico Aneiros, conselleira de Cultura del Excmo. Ayuntamiento de Pontevedra.
- Ilmo. Sr. D. José Juan Durán Hermida, Vicepresidente de la Excma. Diputación Provincial de Pontevedra.
- Dña. Consuelo Gómez López, Directora de Cursos de Verano de la UNED.

13.1.3 Relación de los Cursos de verano impartidos

Título: Psicología y cine: un cruce de miradas (Código 020)

Pontevedra, del lunes 06/07/2009 al viernes 10/07/2009

Departamento de PSICOLOGÍA BASICA I, FACULTAD DE PSICOLOGÍA

Director/a del Curso: D. Vicente J.Pérez Fernández

Secretario/a: D^a Silvia Corbacho Antón

Resumen del curso:

Una de las simbiosis más estrechas de las que se producen entre ciencia y arte es la que encontramos entre el cine y la psicología. Desde nuestra ciencia es cada vez mayor el interés que despierta el efecto que los contenidos del cine tienen sobre el individuo y la sociedad en su conjunto. Del mismo modo, desde siempre el cine, como no podía ser de otra manera, retrata la realidad de sus personajes atendiendo principalmente a su calado psicológico.

A este curso se le reconoce una carga lectiva de 2 créditos de libre configuración

Título: Bárbaros, herejes y gente de mala condición. Contrafiguras de los infames en el Arte de la Edad Moderna (Código 082)

Pontevedra, del martes 07/07/2009 al jueves 09/07/2009

Departamento de HISTORIA DEL ARTE, FACULTAD DE GEOGRAFIA E HISTORIA

Director/a del Curso: D. Antonio Urquizar Herrera

Secretario/a: D. Jose Antonio Vigara Zafra

Resumen del curso:

Aunque hoy no siempre esté tan claro, en la Edad Moderna se tenía plena conciencia del valor de las obras de arte como soportes para la memoria. Ahora bien, ¿memoria de qué? Desde la recuperación de la tradición clásica, el pensamiento de la época había establecido la voluntad de enseñar a través de esa memoria, que debía volcarse en la reproducción de las grandes acciones, los hombres ilustres, y las historias edificantes. Ése era el horizonte de la mayor parte de las representaciones y los textos teóricos. Pero no el único. Siendo benevolentes, podemos admitir que también podían escogerse modelos en negativo, manteniendo con ello la intención didáctica de las imágenes. Con algo menos de caridad, también podemos escarbar buscando cierta autonomía en esas representaciones de las contrafiguras edificantes, de los infames. ¿Cómo, por qué y para qué se representaron bárbaros, herejes y gentes de baja condición en la Edad Moderna?

A este curso se le reconoce una carga lectiva de 1 crédito de libre configuración

Título: Nuevas tecnologías aplicadas al estudio, conservación y puesta en valor del arte prehistórico (Código 095)

Pontevedra, del miércoles 06/07/2009 al viernes 10/07/2009

Departamento de PREHISTORIA Y ARQUEOPLOGÍA, FACULTAD DE GEOGRAFIA E HISTORIA

Director/a del Curso: D. Martí Mas Cornellá

Secretario/a: D.Alberto Mingo Vázquez

Resumen del curso:

Se presentan y analizan las más innovadoras tecnologías que intervienen actualmente en la investigación del arte prehistórico, concediendo una especial atención a la documentación, protección e interpretación de estos documentos. También se pretende una aproximación a los grabados rupestres de Galicia.

Título: Curso Teórico Práctico de especialización de sistemas electrónicos reconfigurables (Código 096)

Pontevedra, del lunes 06/07/2009 al viernes 10/07/2009

Propuesto por el Centro Asociado de Pontevedra

Director/a del Curso: D. Manuel Alonso Castro Gil

Secretario/a: D. Camilo Quintans Graña

Resumen del curso:

La rápida evolución de los sistemas microelectrónicos hace necesario una formación continua que sirva para actualizar los conocimientos de los profesionales y, también, de complemento a la formación de los alumnos de electrónica de las escuelas técnicas.

Este curso de especialización, que tiene como objetivo situar al alumno en el estado actual de los sistemas electrónicos reconfigurables introduciendo los dispositivos de tipo FPGA (Field Programmable Gate Array), incluye prácticas guiadas, presenciales y a distancia, para aprender a utilizar el software y el hardware de los sistemas comerciales.

A este curso se le reconoce una carga lectiva de 2 créditos de libre configuración

Título: Presidente Obama: La ilusión del cambio frente a la crisis global (Código 108)

Pontevedra, del lunes 06/07/2009 al viernes 10/07/2009

Departamento de, I.U. GENERAL GUTIERREZ MELLADO, FACULTAD DE I.U. GENERAL GUTIERREZ MELLADO

Director/a del Curso: D. Isidro Sepúlveda Muñoz

Secretario/a: D^a Alicia Gil

Resumen del curso:

Este curso pretende examinar la capacidad de liderazgo de la nueva Administración estadounidense, haciendo frente a dos elementos de enorme peso estructural: una crisis económica global y un panorama estratégico en profunda transformación. Con una crisis interna sin comparación desde la de 1929, rápida y dramáticamente extendida al resto del planeta a consecuencia de la economía globalizada, Barak Obama tendrá que introducir cambios a escala generacional, rediseñando el añejo y ya insostenible american way of live. Con dos guerras inconclusas y enquistadas, la nueva presidencia deberá optar por encontrar los medios de recuperar la legitimidad internacional del liderazgo de la hiperpotencia. Con un sistema de alianzas debilitado en los últimos años, Obama se verá obligado a reconstruir consensos para frenar la escalada de poderosos adversarios, enemigos explícitos y amenazas soterradas

A este curso se le reconoce una carga lectiva de 2 créditos de libre configuración

Título: Publicidad, medios de comunicación y organizaciones (Código 124)

Pontevedra, del lunes 06/07/2009 al viernes 10/07/2009

Departamento de, PSICOLOGÍA SOCIAL Y DE LAS ORGANIZACIONES, FACULTAD DE PSICOLOGIA

Director/a del Curso: D. Francisco José PALACÍ Descals

Secretario/a: D. Gerino Calvo Maquieira

Resumen del curso:

El curso se dirige al análisis de la incidencia de la publicidad en la sociedad a través de los nuevos medios de comunicación. Se estudian cuestiones tales como las corrientes de opinión, los rumores, la imagen e identidad corporativa.

A este curso se le reconoce una carga lectiva de 2 créditos de libre configuración

13.1.4 Curso en Centros Penitenciarios

Título: Los derechos a través del cine (Código 308)

Centro Penitenciario de A Lama, del miércoles 22/07/2009 al viernes 24/07/2009

Propuesto por el Centro Asociado de Pontevedra

Director/a del Curso: D. Fernando Reviriego Picón

Secretario/a: D^a María Salvador Martínez

Resumen del curso:

El cine sirve de marco en el presente curso como elemento de reflexión para abordar la compleja temática de los derechos fundamentales y en específico del derecho a la vida, el derecho a la tutela judicial efectiva, los derechos políticos, los derechos de comunicación, etc. El heterogéneo grupo de ponentes permitirá ofrecer a los alumnos una visión más completa e integradora de los múltiples aspectos que se imbrican en esta materia.

A este curso se le reconoce una carga lectiva de 1 crédito de libre configuración

13.1.5 Actividad Cultural

El día 8 de julio, el Centro organizó una salida cultural a los restos arqueológicos de la ciudad de Pontevedra.

Los tres conjuntos arqueológicos más relevantes se disponen a lo largo de distintos puntos del primitivo recinto amurallado de la ciudad, enlazando algunos de los principales hitos que, a lo largo del tiempo, han dado sentido a la ciudad de Pontevedra: el puente y peñaos del Burgo, la muralla, las Torres Arzobispales y la iglesia de Santa María.

La extraordinaria relevancia, científica y patrimonial, de las estructuras arqueológicas exhumadas han convertido a Pontevedra en un punto de referencia para el estudio de estas épocas en Galicia y, en última instancia, aconsejaron su puesta en valor e incorporación a la escena urbana con la finalidad de

que la ciudadanía pueda disfrutar de estos restos. El ayuntamiento de Pontevedra trabaja en la actualidad en el diseño de una red de instalaciones expositivas conformada por:

- **Museo de Historia de la Ciudad:** concebido como Museo Principal, esta instalación engloba en su interior el conjunto de estructuras defensivas y portuarias localizadas en la cabecera sur del puente del Burgo.
- **Centro de Interpretación de las Torres Arzobispales:** instalación expositiva creada para conservar la escarpa y contraescarpa que delimitan el foso de las antiguas Torres Arzobispales y que abordará, con carácter monográfico, diferentes aspectos relacionados con las Torres.
- **Restos arqueológicos al aire libre del Campiño:** conjunto de restos arqueológicos situados en las inmediaciones de la iglesia de Santa María, integrados por un conjunto de edificaciones y estructuras medievales, entre las que destacan un importante paño de la muralla y restos de la antigua torre de Tristán Montenegro.



Figura 13.2 Fotografía de la visita arqueológica.

Fotógrafo Ramón Leiro

Alumnos y profesores disfrutaron de un recorrido por los tres yacimientos arqueológicos de la ciudad, un proyecto que combina la investigación científica con la difusión turística de Pontevedra. El recorrido que contó con las explicaciones del arqueólogo municipal, Xoán Carlos Castro, comenzó con la visita al yacimiento de la plaza de García Escudero, el principal de la ciudad pontevedresa y donde se planea erigir el edificio matriz del Museo de Historia. Los participantes recibieron explicaciones sobre los restos correspondientes al puente, al puerto romano, a la cárcel, a la antigua plaza, a la muralla y a un pavimento medieval. Los otros dos puntos de parada fueron el yacimiento del campiño de Santa María, donde se localiza el tramo más antiguo y de mayor tamaño de la muralla

EXTENSIÓN UNIVERSITARIA

medieval, y el centro de interpretación de la Torres Arcebispaís, donde se recuperarán los muros que delimitaban el foso de la fortaleza defensiva.

Todo el recorrido se apoyó en las vallas informativas instaladas por el Ayuntamiento y por las fotografías que el arqueólogo municipal utilizó para complementar distintos aspectos de la visita. De paso por las ruinas de Santo Domingo se les explicó también la presencia monumental de las órdenes mendicantes en Pontevedra, y de regreso por la iglesia de San Bartolomé, la evidencia del paso de los jesuitas.

La visita finalizó en la Sede del “Consejo Regulador Denominación de Origen Rías Baixas”, sita en el hermoso Palacio de Mugartegui de nuestra ciudad y una de las muestras más importantes del Barroco palacial del s. XVIII., donde los participantes fueron recibidos por la Teniente de Alcalde, Doña Teresa Casal García y agasajados posteriormente por el Ayuntamiento con una degustación de los vinos y productos típicos gallegos.

13.1.6 Clausura de los cursos de verano

El viernes 10 de julio tuvo lugar el acto de clausura de los XX cursos de veranos con las siguientes intervenciones:

- Intervención de Dña. Lidia Noriega Rodríguez, Secretaria del Centro Asociado de la UNED en Pontevedra
- Intervención de D. Camilo Quintáns Graña, Director del Centro Asociado de la UNED en Pontevedra.
- Intervención de D. Martí Más Cornellá, profesor de Prehistoria de la UNED y Director del Curso de Verano “Nuevas tecnologías aplicadas al estudio, conservación y puesta en valor del arte prehistórico”.
- Intervención de D. Vicente J. Pérez Fernández, Profesor de la UNED y Director del Curso de Verano “Psicología y cine: un cruce de miradas”.
- Intervención del Ilmo. Sr. D. Antonio Gómez Rivera, Subdirector General de Caixanova.
- Intervención del Ilma. Sra. Dña. Teresa Pedrosa Silva, Vicepresidenta de la Excm. Diputación Provincial de Pontevedra.
- Intervención de la Ilma. Sra. Dña. Teresa Casal García, Alcaldesa-Presidenta en funciones del Excmo. Concello de Pontevedra

Entrega de diplomas a los participantes en los Cursos.

13.2. Cursos de Extensión Universitaria

13.2.1 Formación y desarrollo de recursos humanos en mandos intermedios de PYMES

Objetivos de las jornadas:

El Curso “Formación en Recursos Humanos en mandos Intermedios en Pequeñas y Medianas Empresas (PYMES)” pretendió ofrecer a los trabajadores de las Empresas de Lalín y Comarca la oportunidad de optimizar su capital humano y mejorar la dinámica y rendimiento de su actividad empresarial.

La tecnología, el capital financiero, las materias primas, los sistemas de trabajo, el mercado, el entorno, etc. constituyen recursos muy importantes para el funcionamiento y desarrollo de una actividad empresarial. Pero por sí mismos de poco sirven si en la empresa no hay personas con capacidades, habilidades, conocimientos, experiencias, iniciativa, etc. adecuados para poner en marcha los distintos procesos que constituyen la esencia de toda empresa.

Son esas capacidades, habilidades, conocimientos, experiencias, iniciativas, etc. lo que genéricamente denominamos ‘Recursos Humanos’. Todas las personas tenemos recursos pero de diferentes tipos y la empresa no necesita recursos en general sino, dependiendo de su actividad, unos recursos determinados. Por tanto, la primera gran cuestión que se puede plantear una empresa es comprobar si dispone de los Recursos Humanos necesarios para dar cumplimiento a su misión.

Otra gran cuestión tiene que ver con los cambios y transformaciones que se producen en el día a día de la empresa. Esto suele dar lugar a que recursos que ayer fueron muy importantes han dejado de serlo y los que mañana necesitaremos no los tenemos. Ante esta situación caben diversas respuestas pero la más inteligente y eficiente suele ser la de tratar de desarrollar los recursos que necesitaremos mañana mediante acciones que es preciso llevar a cabo hoy con las personas de la empresa. Es decir, recursos potenciales de los trabajadores actuales los convertimos en recursos reales mediante acciones de desarrollo de tales recursos.

Es a esta última cuestión a la que se dirigió esta acción formativa del Centro de la UNED de Lalín: tratamos de capacitar a los mandos medios actuales y futuros para que mañana hagan bien o mejor su trabajo de coordinación, supervisión, de mando y dirección. Una actividad de valor crucial en la empresa y que muchas veces se deja al mejor saber hacer de cada quien. De ahí el título de este curso: “*Formación y Desarrollo de Recursos Humanos en Mandos Medios de las PYMES*” de Lalín (Pontevedra) y comarca.

Son muchos los contenidos que es necesario abordar pero creemos oportuno empezar por algunos cuya relevancia está fuera de toda duda: tal es el caso de ‘*Cómo mejorar el rendimiento de los grupos de trabajo*’, ‘*Gestión de conflictos en la Pequeña y Mediana Empresa*’, “*Sensibilización de la Gestión de RRHH*”, “*La gestión de recursos humanos en la empresa familiar*”, “*Empresa y personas. Gestión del capital humano en el mundo de la moda*”, etc.

Junto a estos temas de interés prioritario, también abordamos otro de la máxima actualidad: la Responsabilidad Social Empresarial (RSE). Es responsabilidad social de la empresa, amén del cumplimiento estricto de la legalidad vigente, la integración voluntaria, en su gobierno y gestión, en su estrategia, políticas y procedimientos, de las preocupaciones sociales, laborales, medioambientales y de respeto a los derechos humanos que surgen de la relación y el diálogo transparentes con sus grupos

de interés, responsabilizándose así de las consecuencias y de los impactos que derivan de las acciones empresariales (por ejemplo, “*Marco conceptual de la responsabilidad social corporativa*”).

El empresariado de Lalín y su comarca debe afrontar esta nueva forma de gestión como un punto de partida y como una inversión, pues sabido es que conlleva toda una serie de beneficios que orientan las empresas hacia la excelencia. De este modo, las empresas serán mejor valoradas por todos los agentes con los que interactúan al tiempo que alcanzan una posición más sólida y competitiva en el mercado. Todo ello supone nuevos rumbos, nuevas exigencias, nuevos retos, más complejidad y diversidad, pero también mejores resultados personales, sociales y empresariales.

Directora de las jornadas:

- D^a Amparo Osca Segovia, Profesora Titular de Psicología Social del Departamento de Psicología Social y de las Organizaciones de la Facultad de Psicología de la UNED

Profesorado:

- D.Manuel Fernández Ríos catedrático de la Universidad Autónoma de Madrid, Facultad de Psicología
D^a Mónica Poceiro Acibeiro. Cámara de Comercio de Pontevedra.
D. Jose Antonio Novo Pateiro.Cátedra de Empresa Familiar, Facultad de Económicas y Empresariales, Universidad de A Coruña
D^a. Pilar Pérez González, responsable de Recursos Humanos Sociedad Textil Lonía, S.A. Ourense
Florencio Núñez, Director de Recursos Humanos Metaldeza (grupo Aurela) Lalín Pontevedra
Manuel Martínez Carballo Dpto. de Análisis Económico y Administración de Empresas, Facultad de Económicas y Empresariales Universidad de A Coruña
D. Jose Luis Vila Presidente de la Asociación de Empresarios del Deza, Lalín, Pontevedra Representante de la Dirección Xeral de Relacions Laborais. Consellería de Traballo Xunta de Galicia.
Representante de la Dirección Xeral de Promoción Industrial e da Sociedade da Información. Consellería de Innovación e Industria. Xunta de Galicia

Fechas de realización:

- Las jornadas se realizaron los días 27, 28 y 29 de Abril de 2009.

Lugar de realización.

- Aula de la UNED de Lalín; Uned Pontevedra

Destinatarios:

- Las jornadas se ofertaron a directivos y trabajadores de empresas; estudiantes y profesionales de Psicología, Económicas, Empresariales, Derecho, Administración y

Dirección de Empresas y cualquier persona interesada en la mejora del capital social de las empresas

Metodología:

- Presencial

Duración (en horas):

- 20 horas

Número de plazas:

- 80 plazas

Diploma:

- Si.

13.2.2 Primer Seminario de Estudios de Género

Objetivos del curso:

En este Seminario se abordaron con carácter general las transformaciones y cambios sociales originados con el acceso de las mujeres al mercado de trabajo. El conjunto de ponencias o sesiones son, entre otras, resultados de estudios e investigaciones que ha patrocinado el Instituto de la Mujer, además de otras investigaciones llevadas a cabo en nuestra Universidad.

Su objetivo fué ofrecer un conjunto de conocimientos sobre la actividad laboral femenina contemplada desde diferentes perspectivas, de forma que permitieran a los y las participantes, con el concurso de sus propias reflexiones, adquirir nuevos elementos de juicio para comprender como o de qué manera se potencia (o inhibe) el desarrollo de la carrera profesional de las mujeres en la actualidad.

Al mismo tiempo, supuso una oportunidad para la transferencia de resultados de investigación de suerte que sirva para mejorar las relaciones laborales, modelos de intervención en orientación laboral y la propia gestión de los recursos humanos en las organizaciones.

Este Seminario se estructuró en tres bloques o sesiones en los que se profundizará en tres temas principales: Características del desarrollo profesional desde la perspectiva de género, las repercusiones sociales del trabajo femenino y la orientación profesional desde la perspectiva de género en contextos educativos.

Participaron docentes de distintas universidades españolas y de la propia Universidad Nacional de Educación a Distancia así como otros expertos en esta materia. La temática del Seminario está abierta al público en general si bien se dirige especialmente a todas aquellas personas que puedan desempeñar su actividad laboral en ámbitos educativos, de orientación, de recursos humanos, programas de igualdad, etc., tanto en los servicios públicos como en otras organizaciones sociales y empresariales.

Directora del curso

- D^a. María Fé Sánchez Gracia

Profesora Titular del Departamento MIDE II de la Uned

Profesorado:

- D^a María Fé Sánchez García. Profesora del Departamento MIDE II de la Uned.
- D^a. Magdalena Suárez Ortega, Universidad de Sevilla
- D^a. Carmen Gallego, Directora Desarrollo de Negocio
- D^a. Coral del Río Otero, Universidad de Vigo (Cátedra Caixanova de Estudios Feministas)
- D^a. Rita Radl, Universidad de Santiago de Compostela
- D^a. Teresa Pardilla Carmona, Universidad de Sevilla
- D^a. Ana María Porto Castro, Universidad de Santiago de Compostela
- D^a. Nuria Manzano, UNED

Fechas de realización:

- Las jornadas se realizaron los días 27 y 28 de Abril de 2009.

Lugar de realización:

- Salón de Actos del Centro Asociado de la UNED en Pontevedra

Metodología:

- Presencial.

Duración (en horas):

- 10 Horas

Diploma:

- Sí

13.2.3 El buen comer

Objetivos de las jornadas:

El Buen Comer” fue un curso planteado para la reflexión educacional en materia de hábitos costumbres alimenticias.

Su objetivo principal fue hacer un balance histórico y una puesta en valor sobre la calidad en los diferentes aspectos de nuestras costumbres y usos sociales cotidianos y concretamente sobre el aval que suponen en este proceso las denominaciones de origen y las indicaciones geográficas protegidas.

Con este fin se contaron en el curso con intervenciones teóricas a cargo de profesores y técnicos de denominaciones de origen e indicaciones geográficas protegidas y al tiempo se desarrollaron una serie de catas gastronómicas comentadas que ejemplificaron a modo de práctica las teorías que se impartieron.

Director/a de las jornadas:

- D^a Consuelo Boticario Boticario, profesora del Departamento de Ciencias Analíticas de la UNED

Codirector/a:

- D^a María del Rocío Acha Barral. Directora de la Red de Museos del Ilmo.Concello de Cambados – Presidenta de Museos del Vino de España

Profesorado:

- D^a. Consuelo Boticario Boticaíro, profesora del Departamento de Ciencias Analíticas de la Uned
- D. Xavier Castro Pérez, catedrático EU de Historia Contemporánea de la USC
- D^a.Beatriz Ríos Cebreiros, Técnica C.R. Indicación Xeográfica Protegida “Mel de Galicia”
- D^a. Ana Otero Cerviño, secretaria del C.R. das denominacións Xeográficas das Augardentes e Licores Tradicionais de Galicia
- D. Julio Gómez Fernández, Presidente C.R. Indicación Xeográfica Protexida. Pataca de Galicia
- D. Carlos Manuel Rodríguez Rodríguez, Presidente C.R. Indicación Xeográfica Protexida “Pan de CEa”
- D. Luis Antonio Vázquez Pérez, Director de Promoción y relaciones externas del C.R. Indicación Xeográfica Protexida “Ternera Gallega”
- D. Ernesto Sánchez Salgado, Director Técnico C.R. “Agricultura Ecolóxica de Galicia

Fechas de realización:

- Las jornadas se realizaron los días 14, 15 y 16 de Julio de 2009.

Lugar de realización:

- Museo del Vino de Cambados. Avda. de la Pastora 104, 36630 Cambados - Pontevedra

Metodología:

- Presencial.

Duración (en horas):

- 17 Horas

Control de Asistencia:

- Sí

Diploma:

- Sí

13.3 Otros cursos

Título: Curso De Práctica Jurídica:

Los días 2 y 3 de julio de 2009, en horario de 16:00 a 19:00 horas, se celebró, con metodología presencial, el curso: “Lucha contra la violencia de género: Marco penal”, organizado por la Escuela de Práctica Jurídica de la UNED.

Este curso fue dirigido por el Profesor D. Joaquín Brage Camazano, Juez en Madrid. Vocal 1º de la Junta Directiva de la “Asociación de Jueces Concepción Arenal”

13.4 Actividades

13.4.1 Aula de Arte

- Tipo de actividad: Viaje de estudios
- Temática: Arte
- Lugar de desarrollo: Venecia, Italia
- Fecha: del 11 al 15 de Marzo de 2009
- N° de asistentes: 50
- Financiación del Curso: Alumnos participantes
- Programa: El Renacimiento urbano en la Venecia del S. XVI. Los Palacios. La Iglesia de la Salute como referencia del Barroco Veneciano. Vicenza. La obra de Andrea Palladio. El Teatro Olímpico
- Coordinadora de la actividad: M^a José Manzanares Perela, Profesora Tutora de Historia del Arte del Centro Asociado de Pontevedra.

13.4.2 Visitas

Visita de la Concejala de Educación de Villagarcía

El martes 9 de diciembre visitó nuestro centro la Concejala de Educación del Ayuntamiento de Villagarcía, Susana Camiño la cual mantuvo una reunión con el Director del Centro, Camilo Quintáns interesándose por la definición, misión y protocolo a seguir para poner en marcha un aula universitaria. También se acordó la elaboración de un proyecto, y su posterior aprobación por el Pleno, estableciendo los requisitos de espacios y servicios de una futura aula en Villagarcía y así firmar el necesario convenio entre el Ayuntamiento y el Centro Asociado.

Visita del director de la Escuela Naval Militar de Marín

El pasado 24 de septiembre, el comandante-director de la Escuela Naval Militar de Marín, Marcial Gamboa Pérez-Pardo, visitó oficialmente la sede de nuestro centro acompañado del jefe de estudios de la Escuela Naval Jose María Núñez Torrente y el director del Centro Universitario de la Defensa José María Posada. En el transcurso de este acto el Director de la Escuela Naval recibió amplia información sobre el funcionamiento del mismo y se analizaron aspectos relativos al convenio de colaboración entre ambas instituciones firmado en diciembre de 1998 y que supone la presencia de 12 profesores del centro universitario en la Escuela Naval impartiendo clases con un promedio que supera las 100 horas al mes desde septiembre a mayo. Dicho convenio se ha renovado para el curso 2009-2010.

Además de este encuentro el Director de la Escuela Naval efectuó un recorrido por el centro universitario y conoció el funcionamiento del mismo así como las facultades y escuelas que tiene y las titulaciones que se imparten de la mano de la coordinadora académica, Ana Isabel Vázquez.

Así mismo, durante los Cursos de Verano celebrados durante el mes de julio, el Centro recibió la visita de:

- D. Gustavo Suárez Pertierra; Catedrático de Derecho Eclesiástico del Estado y Presidente del Real Instituto El Cano.
- Dña. Thelma Butts Griggs; Profesora de Derecho de Ohio State University y Mediadora y Negociadora Internacional.
- D. Luis Cuesta Civis; Secretario General de Política de Defensa. Ministerio del Interior.
- D. Isidro Sepúlveda Muñoz; Director del Instituto Universitario Gutierrez Mellado.

14 COIE

El Centro de Orientación, Información y Empleo -COIE- del Centro Asociado pone a disposición de los estudiantes y titulados, un servicio especializado de orientación académica a lo largo de los estudios, orientación y asesoramiento sobre el proyecto profesional, salidas profesionales, oportunidades de empleo, inserción laboral y promoción profesional. Su finalidad es establecer las estrategias de apoyo necesarias para potenciar, por un lado, el desarrollo académico de los alumnos e incrementar, por otro, sus posibilidades de acceso al mercado de trabajo, articulándose a través de tres áreas de actuación: información y orientación académica, información y orientación profesional e inserción laboral.

El curso 2007/08 ha significado formalmente el inicio de las actividades del COIE en el Centro Asociado de Pontevedra, bajo la coordinación de D.Francisco José Barcia Saborido.

Durante este primer año de funcionamiento el objetivo principal ha sido implantar e integrar este servicio en la estructura organizativa del Centro, dándolo a conocer a nuestra comunidad universitaria. Ha sido, por tanto, un periodo de iniciación y puesta en marcha.

Simultáneamente también se implantó –al igual que en los otros Centros Asociados de la UNED en Galicia- el “Servicio de Asesoramiento al Emprendimiento y el Empleo, SAEE” en virtud del Protocolo de Colaboración suscrito con la Consellería de Trabajo de la Xunta de Galicia el día 3 de julio de 2007. Este servicio entró en funcionamiento en el mes de octubre mediante la incorporación de un técnico de empleo y funciona como unidad complementaria y de apoyo al COIE.

La difusión de estos servicios se realizó por distintos medios. Con carácter previo se informó al Consejo del Centro; se incluyó en la página web del Centro una sección específica para el COIE; se hizo su presentación coincidiendo con la “Jornada de Puertas Abiertas” celebrada el día 4/10/2007 y se distribuyó el material impreso facilitado por la Sede Central (trípticos y cartelería).

Se puede evidenciar que poco a poco, tanto los futuros como los actuales alumnos y alumnas están recurriendo a nuestro Servicio con mayor asiduidad, si bien para el próximo curso será conveniente darle una mayor difusión para lo cual, entre otras medidas, se ha previsto trasladar su ubicación a otra planta del Centro de forma que se encuentre más accesible.

Las actividades llevadas a cabo obedecen a las funciones específicas del COIE en los Centros Asociados. La experiencia y el aprendizaje adquiridos durante este primer año han permitido, por una parte, conocer los procedimientos operativos y/o administrativos que se requieren en el desarrollo de algunas de aquellas funciones y, por otra, ha permitido establecer unas pautas de funcionamiento o procesos de gestión interna del propio servicio atendiendo al protocolo de orientación facilitado. Estas actividades han abarcado cada uno de los tres grandes ámbitos de actuación:

En el área de “Información y Orientación Académica”, se celebró una “Jornada de Puertas Abiertas” (contemplada en la primera fase del Plan de Acogida) con la asistencia de un nutrido número de personas (40 aprox.) interesadas en cursar estudios en nuestra Universidad. Esta jornada fue difundida previamente en la prensa local. Asimismo se han realizado otras actividades encaminadas a dar a conocer y promover la UNED, de acuerdo con el objetivo estratégico de

“Consolidar la presencia e imagen pública de la UNED”. También se desarrolló una sesión informativa en el Centro Penitenciario de A Lama (Pontevedra) contemplada en el Plan de Acogida en Centros Penitenciarios.

Dentro de este ámbito también se realizaron las actividades de carácter grupal e individual que se desglosan en el siguiente apartado. Destacar que dentro del curso de “Técnicas de estudio autorregulado” se desarrolló una sesión informativa, abierta a todo el alumnado, sobre el “Espacio Europeo de Educación Superior” y a la que asistieron aproximadamente unas 50 personas.

Por lo que se refiere al área de “Información y Orientación Profesional” las actividades realizadas también han sido tanto de carácter individual como grupal. En el segundo caso, se impartió el curso de “Técnicas de inserción laboral” dentro del cual se incluyó una sesión informativa para todo el alumnado sobre el “Programa de Recursos Humanos del Plan Gallego de I+D” y a la que asistieron aproximadamente unas 30 personas.

Por último, en el área de “Inserción laboral” y a modo de experiencia piloto se ha suscrito un anexo al convenio de colaboración educativa con la empresa de trabajo temporal Faster Ibérica S.A. y se ha difundido una oferta de trabajo para la empresa de distribución “Carrefour” (en proceso de selección).

Funcionamiento y recursos

Horario de atención a alumnos: De lunes a viernes de 17:00 a 19:00 horas

Recursos materiales: La actual ubicación del COIE se encuentra en el aula 206 (2ª planta) del Centro. Cuenta con dos ordenadores con conexión ADSL, teléfono independiente, una impresora multifunción además del mobiliario correspondiente. Para próximo curso se trasladará a la primera planta.

Recursos humanos: José Francisco Barcia Saborido (coordinador) y José Carlos Romay Gaiteiro (técnico).

Actividades realizadas: 34 personas atendidas a lo largo del curso y 44 consultas personales atendidas sobre información y orientación.

Cursos de formación:

- “Técnicas de estudio”. 23 participantes. Del 15 al 28 de febrero.
- “Técnicas de inserción laboral”: 17 participantes. Del 11 al 19 de junio.

Prácticas en empresas: 1 alumno.

15 OTRAS ACTIVIDADES

Programa de colaboración con Instituciones Penitenciarias

Nuestro Centro puso en práctica este curso 2008-2009 el programa de colaboración con Instituciones Penitenciarias, estableciendo un horario de tutorías para el curso de Acceso en la cárcel de A Lama. Estas tutorías fueron consideradas por el centro penitenciario como una prioridad en el amplio conjunto de actividades y actuaciones de tratamiento que se llevan a cabo regularmente en el mismo.

Se han realizado y se realizan todos los esfuerzos en colaboración con la Consellería de Educación de la Xunta de Galicia, educación de adultos y UNED para dotar de más profesorado y medios al centro y así poder completar la oferta educativa de la que disponen en estos momentos en todos los niveles de enseñanza.

Durante este período han asistido a la escuela 482 internos.

El centro penitenciario de A Lama clausuró el curso académico 2008-2009 con un acto en el cual participaron como invitados el Director del centro asociado de la UNED en Pontevedra D.Camilo Quintans Graña, el inspector de educación D. Rogelio Pérez Poza y el Director del C.P. de A Lama D. Juan Carlos Vilar.

Como invitada a este acto acudió la profesora de psicología D^a Reyes Vázquez Lazo, la cual impartió una charla sobre: “Terapia sistémica: El dolor y la frustración” que fue seguida con mucho interés por todos los asistentes, los cuales formularon diferentes preguntas a la conferenciante.

Una vez acabada dicha charla tuvo lugar la entrega de diplomas a los internos e internas que acabaron sus respectivos niveles así como a aquellos que cursaron con muy buen resultado los cursos de español para extranjeros.

Día de la Uned

El día 26 de marzo fue la fecha elegida para celebrar el Día de la Uned con una jornada de puertas abiertas, una propuesta para el alumnado y la ciudadanía en general que persigue dar a conocer las instalaciones universitarias de nuestros Centros.

Los visitantes fueron acompañados en la visita a las instalaciones por los coordinadores y profesores tutores, recibiendo las correspondientes explicaciones sobre el funcionamiento del centro, las aulas virtuales, laboratorios, biblioteca y demás aspectos académicos que constituyen la actividad educativa diaria de la institución universitaria pontevedresa.

A las 11:30 tuvo lugar una rueda de prensa con los medios de comunicación, convocada por el Presidente del patronato y titular de la Diputación Provincial, Rafael Louzán y el Director del Centro, Camilo Quintáns.

En la celebración del día de la Uned se realizó también, una clase a través de videoconferencia en la que participaron los siete centros ubicados en Galicia.

“Mi experiencia en la Universidad a Distancia. Un antes y un después” fue el título de la mesa redonda que cerró la jornada. En este encuentro, antiguos alumnos de la Uned y miembros del Patronato expusieron sus experiencias a lo largo de sus estudios.

Asociación de Antiguos Alumnos y Amigos de la Uned

La celebración del trigésimo aniversario de la primera Junta de Gobierno de la Universidad a Distancia, coincidió con el nacimiento de la Asociación de Antiguos Alumnos y Amigos de la Uned; un colectivo cuya finalidad es doble, en primer lugar se marcó el objetivo de crear vínculos, de proveer un nuevo nexo con la Uned para los que se formaron en ella y, en segundo lugar, ofrecerles un instrumento de progreso personal mediante actividades dirigidas a impulsar su desarrollo cultural, el reciclaje profesional y la inserción laboral.

El acto estuvo presidido por vicepresidente de la Diputación José Juan Durán, el director del centro Camilo Quintáns y la representante de los alumnos Beatriz Arjona.

OTROS

- Presentación de los cursos de postgrado y formación continua en la Asociación de Empresarios de Mos (Ayuntamiento de Pontevedra) a la que asistieron los responsables del área de formación continua de dicha Asociación y del propio Ayuntamiento. Con esta Asociación se firmará también un convenio de cooperación educativa y están muy interesados en que podamos programar unas jornadas de extensión universitaria sobre inmigración y empleo.
- Presentación del Master en “Dirección Médica y Gestión Clínica” a los responsables del Colegio de Médicos de Pontevedra y en el que se matricularon un número aproximado de 30 personas.

16 AULAS UNIVERSITARIAS

En el Consejo de Gobierno del 24 de abril de 2007, se aprueba la creación de un aula en el Concello de Lalín dependiente del Centro Asociado de Pontevedra.

El modelo de enseñanza superior a distancia de la UNED descansa, en buena medida, en el papel que se otorga a los Centros Asociados. La tecnología digital ha introducido en todos los sectores vinculados con la transmisión de conocimiento cambios que bien pudieran calificarse de revolucionarios. Estos cambios afectan a los procedimientos y estructuras de todo proceso de enseñanza-aprendizaje. Así, la Sede Central de la UNED en Madrid aprobó, en su Junta de Gobierno de 4 de mayo de 2000, la creación de las Aulas de Enseñanza Superior a Distancia.

Teniendo esto en cuenta, se establece un Convenio firmado por el Patronato del Centro Asociado de la UNED de Pontevedra y el Excmo. Ayuntamiento de Lalín para la creación de un Aula de Enseñanza a Distancia.

El 15 de Noviembre de 2007 se celebró el Acto inaugural del Aula UNED de Lalín. Estuvo presidido por el Sr. Vicerrector de Centros Asociados de la UNED, D. José Luís Prieto, el Sr. Alcalde del Ayuntamiento de Lalín, D. José Crespo Iglesias, el Sr. Director General de Universidades de la Xunta de Galicia Sr. José Ramón Leis, y el Sr. Director de la UNED de Pontevedra, Sr. Gerino Calvo. También asistió el Delegado de la Consellería de Educación de la Xunta de Galicia, Sr. Cristóbal Fernández.

La Conferencia inaugural fue impartida por el Dr. José García Oro, natural de Lalín y Profesor Emérito de la Universidad de Santiago de Compostela. El título fue: Lalín en Deza. Cita e evocación.

16.4 Objetivos de las aulas

El Aula de Enseñanza Superior a Distancia (AESD) constituye un instrumento para la implantación de las tutorías a distancia. El Aula UNED de Lalín depende orgánicamente del Centro Asociado de la UNED de Pontevedra.

Sus objetivos son:

- Acercar la tutoría al alumno y no el alumno a la tutoría.
- Facilitar también la aproximación de la cultura no sólo a los alumnos, sino también a sectores más amplios de la población.
- Fortalecer la tutorización a distancia para las carreras que imparte la UNED.
- Potenciar todas las actividades de enseñanzas no-regladas que se venían desarrollando desde los Centros Asociados y que ahora pueden también tener iniciativa desde las Aulas a Distancia.
- Incrementar la rentabilidad de las enseñanzas no regladas (cursos de especialización, actividades de extensión universitaria, etc.).

De esta forma, las poblaciones y comarcas en las que las Aulas se hallen ubicadas, se ven favorecidas tanto en su actividad cultural como en su posible apertura e intercambio con otras poblaciones de todo el territorio del Centro Asociado.

16.5 Población y situación de Lalín

El Ayuntamiento de Lalín tiene una superficie de 326 km², es uno de los municipios de mayor extensión de toda Galicia y goza de una situación privilegiada en el corazón de la Comarca de Deza, que aglutina a seis ayuntamientos (Lalín, Silleda, Rodeiro, Vila de Cruces, Dozón e Agolada) en un área de 987,7 km².

Su situación geográfica, en el denominado Kilómetro cero de Galicia y equidistante de las principales ciudades, convierte a Lalín en un importante enclave logístico dentro de la comunidad autónoma. Esta posición ventajosa se está reforzando más todavía con importantes inversiones en infraestructuras viarias.

La población del Ayuntamiento de Lalín es de 20.453 habitantes y está dividida entre el núcleo urbano, donde hay más de 10.000 vecinos, y las 52 parroquias del rural.

Considerando el conjunto de la Comarca de Deza, que abarca las jurisdicciones de Deza, Camba, Dozón, Carbia, Trasdeza e Valquieira, las cifras de población se aproximan a los 50.000 habitantes. Esta comarca, situada en el extremo septentrional de la provincia de Pontevedra, linda al oeste con la Comarca de Tabeirós-Terra de Montes, al norte con las de Arzúa y Terra de Melide (A Coruña), al este con las de Chantada y A Ulloa (Lugo) y al sur con la de Carballiño (Ourense).

En la actualidad, este municipio cuenta con una economía muy diversificada, puesto que la tradicional actividad agrícola y ganadera fue abriendo puertas progresivamente en las últimas décadas a un sector industrial en expansión, principalmente pujante en las ramas del textil, del aluminio y de la construcción.

Esta diversificación también tiene una traducción geográfica, puesto que en el núcleo urbano y en las parroquias colindantes se encuentran todos los servicios. La mayor parte de las industrias - empresas del textil y confección, de cantería, de metalurgia (carpintería de aluminio, estructuras metálicas), carpintería de madera, energías renovables, forestal, vidrio, agricultura y ganadería, comercio, cementos y derivados, etc. están situadas mayoritariamente en los dos polígonos existentes (Lalín 2000 y Botos).

En la zona eminentemente rural la economía sigue estando basada en las explotaciones agropecuarias que aprovecharon la riqueza de la comarca para modernizarse y hacerse más competitivas.

Las condiciones socioeconómicas, su localización geográfica y el apoyo institucional proyectan a Lalín como un municipio con grandes expectativas de crecimiento.

16.6 Recursos del aula

El aula de la UNED de Lalín dispone, en el curso 2007/2008, de los siguientes recursos:

RECURSO HUMANOS:

- 1 Coordinador
- 9 profesores tutores
- 1 Bedel

RECURSOS MATERIALES:

Equipamiento (mesas, sillas, pizarras...)

- 1 Fotocopiadora
- 3 Teléfonos (Secretaría, Sala Profesores y Despacho Coordinador)
 - 3 Equipos Informáticos:(Secretaría, Sala Profesores y Despacho Coordinador)

1 Proyector (Salón Actos)

Equipamiento Aula AVIP (1 Pizarra Digital Interactiva ,1 Televisor Plasma, 1 PC, 1 Proyector, etc.)

Sistema de alarma anti-robo

Material fungible (material oficina, material informático...).

El Aula AVIP (<http://www.intecca.uned.es/queEsAvip.php>) es una herramienta AudioVisual sobre tecnología IP. Constituye un recurso de docencia síncrona que permite dar soporte tecnológico a las tutorías y seminarios presenciales e interconectar Centros y Aulas para su funcionamiento en Red. Se trata de una plataforma tecnológica orientada a servicios audiovisuales que permite aprovechar el enorme potencial de la estructura multisede de la UNED. AVIP proporciona la denominada presencialidad virtual que consiste en que desde cualquier Centro o Aula se puede acceder a las actividades presenciales de cualquier otro Centro o Aula como si estuviéramos allí.

Por otra parte, nuestra plataforma IP permite que desde cualquier punto con acceso a Internet los usuarios puedan acceder a los seminarios y tutorías tanto en directo como en diferido. En el territorio español existen 123 Aulas AVIP financiadas con fondos FEDER.

16.7 Actividades desarrolladas

Durante el curso 2008-2009 se llevaron a cabo las siguientes actividades

- **DOCENCIA REGLADA:** Curso de Acceso para mayores de 25 años.
- **ACTIVIDADES DE EXTENSIÓN UNIVERSITARIA:** II Jornadas De Dirección Estratégica.Formación y desarrollo de recursos humanos en mandos intermedios de pequeñas y medianas empresas. Estas jornadas han tenido lugar del 27 al 29 de abril de 2009

17 MEDIOS

17.4 Biblioteca

Este curso 2008-2009, la Biblioteca ha aumentado sus fondos en 544 volúmenes y folletos, de los que 252 fueron donaciones. También se han incorporado 47 soportes informáticos, 6 discos compactos de audio y 80 visuales, y se han recibido 269 números de publicaciones periódicas.

Con todo ello se ha alcanzado la cifra de 25510 volúmenes, 856 visuales, 17336 sonoros.

Durante este curso han entrado a las instalaciones de la biblioteca 39904 usuarios.

Se han hecho 580 carnets a nuevos usuarios de la biblioteca, y se han renovado 1218 de antiguos usuarios.

Se han efectuado 6958 préstamos de libros para casa, el préstamo en sala no ha sido cuantificable en tanto que los libros son de acceso directo y no existe control de los que se utilizan, y 270 préstamos a los Profesores-Tutores.

También se han prestado 118 materiales audiovisuales a los Profesores-Tutores, tanto para su uso en clase, sala o casa. Y 38 han sido consultados en sala, por los demás usuarios.

Se han recibido 14 documentos en préstamo interbibliotecario, y se han efectuado 3 préstamos.

Se ha incrementado el número de asignaturas a las que se dotó de bibliografía básica, debido a los planes nuevos.

Hay que destacar las donaciones de los profesores tutores, de ex-alumnos del Centro, de la UNED, Centros Asociados, Xunta de Galicia y sus Consellerías, Instituciones y personalidades del mundo de la cultura, con especial mención al Museo de Pontevedra.

Se ha confeccionado una guía de uso del OPAC de la Biblioteca.

Se ha impreso 1 ejemplar de las guías de curso de las asignaturas de cada carrera, que este Curso han venido en un Cd-Rom en vez de en papel, para poder hacer el pedido de libros y facilitar la consulta de la bibliografía en la biblioteca por los usuarios, ya que sólo hay un ordenador para consulta.

Se han incorporado al programa UNICORN, 2753 volúmenes, entre fondo antiguo y las adquisiciones.

17.5 Fonoteca

Dispone las condiciones necesarias para el visionado y/o audición de casetes, videos y cds/dvds por parte de los alumnos del Centro.

17.6 Librería

Cuenta únicamente con material editado por la UNED disponiendo de venta por correo. Además, incluye el servicio de reprografía, donde se fotocopia, encuaderna y plastifica.

17.7 Aula de Internet

El Centro pone a disposición de los alumnos un aula dotada con diez ordenadores para la consulta de información a través de Internet y materiales multimedia que permanece abierta con el horario del Centro excepto las semanas de exámenes que se cierra. Dispone de “wi-fi”.

17.8 Aula de informática

Cuenta con 20 ordenadores conectados en red actualmente actualizándose debido a nuevas exigencias docentes.

17.9 Innovación tecnológica

Ordenadores

- A lo largo del curso se ha ido reestructurando el parque de ordenadores antiguos del Centro. Puesto que varios de ellos estaban obsoletos o su funcionamiento era deficiente se han ido dando de baja algunos por inoperativos y algunos componentes se han utilizado para completar otros.
- Se han incorporado 54 nuevos ordenadores Pcs, con una configuración actualizada, adquiridos con cargo a fondos FERDER desde la Sede Central de la UNED. Estos equipos se han dedicado a reforzar los medios de los servicios administrativos y docentes del Centro, también al aula de informática y al aula de Internet de acceso a los alumnos.
- Se han reubicado algunos de los antiguos ordenadores, convenientemente actualizados para dar servicio a todas las aulas del Centro y a todas las dependencias, de tal forma que actualmente existe un ordenador operativo en todas ellas capaz de dar soporte informático y conexión a Internet.
- Se han adquirido 7 nuevos ordenadores portátiles como complemento de los que existían para dar movilidad al equipamiento informático docente.
- Se ha realizado una labor de mantenimiento, actualización y configuración del software asociado a las distintas áreas de actividad: docente, administrativa, biblioteca...

Redes

- Se han adquirido dos nuevos servidores para la red corporativa del centro y se ha dotado a los mismos de los complementos necesarios para hacerlos lo más operativos posibles: incremento de memoria, ampliación de discos duros...
- Se han implementado, dentro de las posibilidades económicas, medidas de seguridad con la incorporación de equipos de alimentación ininterrumpida de corriente SAIs.
- Se ha adaptado la red para posibilitar el servicio de videoconferencia desde las nuevas aulas AVIP (cableado y accesorios).

Videoconferencia. Aulas AVIP

- Se ha dotado al Centro de Tres equipos completos de videoconferencia de alto nivel de prestación y calidad. Dichos equipos constan de
 - Un sistema de videoconferencia Policom (7000 y 8000) con sus componentes: Cámara, splitter, visualconcert, micrófonos..)
 - Una pantalla de plasma
 - Una pizarra interactiva digital
 - Un proyector de RGB.

Proyectores

- Se han adquirido, además de los tres proyectores de las aulas AVIP, otros 2 nuevos proyectores ante la insuficiencia de los existentes anteriormente.

Sistema de información digital

- En el “hall” de la planta principal se ha emplazado un sistema de comunicación digital que consta de:
 - Una pantalla de plasma.
 - Un ordenador desde el que se controla la información
 - Un Proyector de calidad para asegurar la suficiente luminosidad en una zona altamente iluminada.

Soporte y formación

A lo largo del curso se ha proporcionado el correspondiente soporte y asistencia técnica a las diversas áreas y servicios del centro: docencia, administración, biblioteca, PAS.

Se ha proporcionado soporte a las videoconferencias tanto AVIP, como por el sistema tradicional. El informe de esta actividad se refleja en otro apartado específico.

Se ha proporcionado formación, en colaboración con el INTECCA a los tutores para el manejo y utilización docente de las herramientas AVIP. Realizaron el curso más de 40 Tutores.

También recibieron formación más especializada en el manejo, mantenimiento y conexión de las aulas y herramientas AVIP varios miembros del PAS

17.10 Laboratorios

El Centro dispone de los siguientes cinco laboratorios:

- Laboratorio de Electrónica
- Laboratorio de Física
- Laboratorio de Idiomas
- Laboratorio de Psicología
- Laboratorio de Química

18 SERVICIOS

18.1 Parking

El Centro Asociado de la UNED en Pontevedra cuenta con “parking” gratuito para los alumnos

18.2 Cafetería

El 13 de noviembre se inauguró la nueva cafetería del Centro. La cual, según acuerdo de la Junta Rectora del 17 de septiembre de 2008, se sacó a concurso público. Se presentaron tres empresas de las que se seleccionó aquella que presentó el proyecto de mejora que proponía su renovación con la mejor inversión.

El servicio de cafetería esta abierto de 16:00 a 21:00 horas a excepción de las semanas de exámenes en que abre de 09:00 a 21:00 horas.

19 MEMORIA ECONÓMICA

El presupuesto del curso académico 2008/2009 ascendió a 1.702.650,01 euros, estructurado según las siguientes tablas:

Tabla 19.1. Presupuesto de gastos del ejercicio 2008.

Código	Concepto	Importe
13001	Personal Laboral	338.535,68
13100	Personal Convenio Xunta	5.689,65
14101	Personal directivo	45.087,75
14102	Coordinadores de Centro	24.149,00
14104	Otro personal colaborador	14.878,45
16000	Seguridad Social Personal Laboral	117.300,87
16001	Seguridad Social Personal Convenio Xunta	7.998,93
20600	Alquiler de software	1.800,00
21200	Rep. Edificios y otras construcciones	15.500,00
21300	Rep. Maquinarias, instalaciones y utillaje	13.000,00
21500	Rep., Mant. y Conserv. de mobiliario y enseres	1.000,00
21600	Reparación de equipos para procesos de información	1.000,00
22000	Ordinario no inventariable	9.000,00
22001	Revistas y suscripciones	1.000,00
22002	Material informático no inventariable	8.955,68
22100	Electricidad	19.000,00
22101	Calefacción	17.000,00
22102	Agua	1.800,00
22107	Productos de laboratorio	5.200,00
22108	Productos de limpieza y aseo	1.200,00
22109	Otros Suministros	1.200,00
22200	Telefónicas	13.000,00
22201	Postales	5.000,00
22204	Otras	2.000,00
22400	Primas de seguro	15.000,00
22500	Tributos Estatales	500,00
22600	Atención protocolario y representación	7.800,00
22601	Publicidad y propaganda	1.200,00
22606	Reuniones, Conferencias y Cursos	7.500,00
22607	Cursos de Verano	51.000,00
22700	Limpieza edificio	59.490,42
22701	Prevención y Seguridad	5.000,00
22702	Otros trabajos realizados por otras empresas	1.000,00
23000	Dietas personal Directivo	2.000,00
23001	Dietas Coordinadores de Centro	1.000,00
23002	Dietas PAS	3.000,00
23003	Dietas Tutores y Coordinadores de División	4.000,00
23004	Dietas alumnos	4.000,00
23100	Locomoción personal Directivo	1.000,00
23101	Locomoción Coordinadores de Centro	1.000,00
23102	Locomoción PAS	2.000,00
23103	Locomoción Tutores	3.500,00
31000	Intereses	5.000,00
31100	Gastos de formalización, modificación y cancelación	1.250,00
31900	Otros gastos financieros	2.000,00
48100	Profesores Tutores	553.478,15
48101	Complementos de prácticas	19.000,00
48102	Sustituciones	0,00
48103	Coordinadores de Area	9.017,13

Código	Concepto	Importe
48104	Convivencias Profesores de la Sede Central de la UNED	2.000,00
48105	COIE	3.800,00
48106	Profesores C.U.I.D.	22.466,44
48107	Profesores Escuela Naval	145.000,00
48108	Profesores Aula de Lalín	29.215,58
48109	TAR Pruebas presenciales y otros	12.536,28
62000	Maquinaria, Instalaciones y utillaje	8.000,00
62001	Mobiliario y enseres	3.500,00
62002	Equipos para proceso de información	7.000,00
62003	Adquisición de libros	30.000,00
62004	Fondo de Material Audiovisual	1.500,00
62005	Instrumentos de Laboratorio	11.000,00
Total presupuesto de gastos		1.702.650,01

Tabla 19.2. Presupuesto de ingresos del ejercicio 2008.

Código	Concepto	Importe
30000	Venta de impresos	2.000,00
31001	Tasas por matrícula en Cursos y Seminarios	3.000,00
31002	Tasas por matrícula en Cursos de Verano	16.000,00
40000	Ministerio de Defensa	145.000,00
40001	UNED Sede Central	633.094,00
40002	UNED Matrículas C.U.I.D.	27.293,33
40003	UNED Subvención C.O.I.E	1.800,00
40004	UNED Otras Transferencias	12.536,28
45500	Consellería de educación (Xunta de Galicia)	97.430,97
45501	Subvención actividades de información (Consellería Traballo)	8.490,93
46201	Diputación provincial	340.500,00
46202	Concello de Pontevedra	122.600,00
46203	Diputacion Provincial-Cursos de Verano	30.000,00
46204	Concello de Pontevedra-Cursos de Verano	9.065,18
46205	Concello de Lalín	29.215,58
47000	Caixanova	174.963,36
47001	Fundación Barrié de la Maza	9.065,18
47002	Aportación Caixanova Cursos de Verano	12.000,00
47003	Otras aportaciones extraordinarias	
54100	Alquiler de librería	3.000,00
87000	Remanente de Tesorería	25.595,20
Total presupuesto de ingresos		1.702.650,01

19.1 Liquidación de gastos del presupuesto del ejercicio 2008

Liquidación del presupuesto de gastos (Por Partida: Orgánica + Funcional + Económica)

CRÉDITOS PRESUPUESTARIOS

Org.	Func.	Econ.	Sp. Descripción	Iniciales	Modificaciones	Definitivos	Gastos comprometidos	Obligaciones reconocidas netas	Pagos	Obligaciones pendientes de pago	Remanentes de crédito
0	422	13001	01 PERSONAL LABORAL	335.777,45	-1.000,00	334.777,45	327.332,86	327.332,86	327.332,86	0,00	7.444,59
0	422	13100	01 PERSONAL CONVENIO XUNTA	5.409,92	32.312,15	37.722,07	37.722,07	37.722,07	23.637,97	14.084,10	0,00
0	422	14101	01 PERSONAL DIRECTIVO	39.763,64	0,00	39.763,64	34.336,40	34.336,40	34.336,40	0,00	5.427,24
0	422	14102	01 COORDINADORES DE CENTRO	21.600,00	0,00	21.600,00	21.600,00	21.600,00	21.600,00	0,00	0,00
0	422	14104	01 OTRO PERSONAL COLABORADOR	14.241,96	2.800,00	17.041,96	16.851,59	16.851,59	16.851,59	0,00	190,37
0	422	16000	01 SEGURIDAD SOCIAL PERSONAL LABORAL	104.364,46	-2.000,00	102.364,46	93.694,22	93.694,22	93.694,22	0,00	8.670,24
0	422	16001	01 SEGURIDAD SOCIAL PERSONAL CONVENIO XUNTA	6.301,61	6.272,21	12.573,82	12.313,64	12.313,64	12.313,64	0,00	260,18
0	422	20600	01 ALQUILER DE SOFTWARE	1.046,32	0,00	1.046,32	841,00	841,00	841,00	0,00	205,32
0	422	21200	01 REP. EDIFICIOS Y OTRAS CONSTRUCCIONES	8.000,00	0,00	8.000,00	7.683,57	7.683,57	7.683,57	0,00	316,43
0	422	21300	01 REP. Y CONS. MAQUINARIA, INSTALACIONES Y UTILLAJE	13.000,00	35.476,22	48.476,22	48.453,57	48.453,57	45.659,05	2.794,52	22,65
0	422	21500	01 REP. MANT. Y CONS. MOBILIARIO Y ENSERES	3.000,00	0,00	3.000,00	1.033,18	1.033,18	759,28	273,90	1.966,82
0	422	21600	01 REP. EQUIPOS PARA PROCESOS DE INFORMACION	1.000,00	0,00	1.000,00	254,77	254,77	254,77	0,00	745,23
0	422	22000	01 ORDINARIO NO INVENTARIABLE	6.300,00	12.100,00	18.400,00	18.371,02	18.371,02	4.041,76	14.329,26	28,98
0	422	22001	01 PRENSA, REVISTAS Y SUSCRIPCIONES	1.000,00	0,00	1.000,00	775,71	775,71	775,71	0,00	224,29
0	422	22002	01 MATERIAL INFORMATICO NO INVENTARIABLE	6.000,00	-2.600,00	3.400,00	3.307,62	3.307,62	2.050,55	1.257,07	92,38
0	422	22100	01 ELECTRICIDAD	18.000,00	0,00	18.000,00	17.745,03	17.745,03	17.745,03	0,00	254,97
0	422	22101	01 CALEFACCIÓN	17.000,00	0,00	17.000,00	12.089,02	12.089,02	12.089,02	0,00	4.910,98
0	422	22102	01 AGUA	1.600,00	0,00	1.600,00	1.490,96	1.490,96	1.252,88	238,08	109,04
0	422	22107	01 PRODUCTOS DE LABORATORIO	5.200,00	0,00	5.200,00	2.374,58	2.374,58	2.171,44	203,14	2.825,42
0	422	22108	01 PRODUCTOS DE LIMPIEZA Y ASEO	1.100,00	0,00	1.100,00	821,46	821,46	821,46	0,00	278,54
0	422	22109	01 OTROS SUMINISTROS	1.000,00	0,00	1.000,00	986,14	986,14	986,14	0,00	13,86
0	422	22200	01 TELEFÓNICAS	13.000,00	0,00	13.000,00	8.950,28	8.950,28	8.349,39	600,89	4.049,72
0	422	22201	01 POSTALES	5.000,00	0,00	5.000,00	4.309,66	4.309,66	3.839,50	470,16	690,34
0	422	22204	01 OTRAS COMUNICACIONES	3.400,00	0,00	3.400,00	638,96	638,96	580,56	58,40	2.761,04
0	422	22400	01 PRIMAS DE SEGUROS	2.900,00	0,00	2.900,00	2.835,78	2.835,78	2.835,78	0,00	64,22
0	422	22500	01 TRIBUTOS ESTATALES	7.500,00	1.500,00	9.000,00	7.660,86	7.660,86	7.660,86	0,00	1.339,14
0	422	22600	01 ATENCIÓN PROTOCOLARIA Y REPRESENTACIÓN	7.800,00	0,00	7.800,00	6.543,92	6.543,92	5.778,98	764,94	1.256,08

MEMORIA ECONÓMICA

0	422	22601	01	PUBLICIDAD Y PROPAGANDA	1.000,00	200,00	1.200,00	1.082,40	1.082,40	1.082,40	0,00	117,60
0	422	22606	01	REUNIONES, CONFERENCIAS Y CURSOS	7.500,00	0,00	7.500,00	6.204,26	6.204,26	6.097,02	107,24	1.295,74
0	422	22607	01	CURSOS DE VERANO	51.000,00	8.400,00	59.400,00	59.328,09	59.328,09	59.328,09	0,00	71,91
0	422	22700	01	LIMPIEZA DEL EDIFICIO	57.757,69	0,00	57.757,69	57.674,42	57.674,42	52.852,02	4.822,40	83,27
0	422	22701	01	PREVENCION Y SEGURIDAD	1.300,00	0,00	1.300,00	1.253,27	1.253,27	1.253,27	0,00	46,73
0	422	22702	01	OTROS TRABAJOS REALIZADOS POR OTRAS EMPRESAS	1.000,00	0,00	1.000,00	920,44	920,44	829,38	91,06	79,56
0	422	23000	01	DIETAS PERSONAL DIRECTIVO	2.000,00	0,00	2.000,00	1.119,79	1.119,79	1.119,79	0,00	880,21
0	422	23001	01	DIETAS COORDINADORES DE CENTRO	1.000,00	0,00	1.000,00	354,83	354,83	354,83	0,00	645,17
0	422	23002	01	DIETAS PAS	2.000,00	500,00	2.500,00	2.486,56	2.486,56	2.486,56	0,00	13,44
0	422	23003	01	DIETAS TUTORES Y COORDINADORES DE DIVISION	3.000,00	0,00	3.000,00	2.953,45	2.953,45	2.753,45	200,00	46,55
0	422	23100	01	LOCOMOCIÓN DEL PERSONAL DIRECTIVO	1.000,00	0,00	1.000,00	623,88	623,88	394,74	229,14	376,12
0	422	23101	01	LOCOMOCION COORDINADORES DEL CENTRO	1.000,00	0,00	1.000,00	754,46	754,46	754,46	0,00	245,54
0	422	23102	01	LOCOMOCION PAS	1.000,00	0,00	1.000,00	959,16	959,16	959,16	0,00	40,84
0	422	23103	01	LOCOMOCION TUTORES Y COORDINADORES DE DIVISION	2.000,00	0,00	2.000,00	1.817,07	1.817,07	1.817,07	0,00	182,93
0	422	31000	01	INTERESES	5.000,00	0,00	5.000,00	3.532,77	3.532,77	3.532,77	0,00	1.467,23
0	422	31100	01	GASTOS DE FORMALIZACION, MODIFICACION Y CANCELACION	1.250,00	0,00	1.250,00	11,28	11,28	11,28	0,00	1.238,72
0	422	31900	01	OTROS GASTOS FINANCIEROS	3.000,00	0,00	3.000,00	1.134,01	1.134,01	1.134,01	0,00	1.865,99
0	422	48100	01	PROFESORES TUTORES	539.978,69	2.300,00	542.278,69	542.275,76	542.275,76	542.275,76	0,00	2,93
0	422	48101	01	COMPLEMENTOS DE PRÁCTICAS	19.000,00	-2.300,00	16.700,00	14.890,50	14.890,50	13.860,00	1.030,50	1.809,50
0	422	48102	01	SUSTITUCIONES	1.000,00	0,00	1.000,00	0,00	0,00	0,00	0,00	1.000,00
0	422	48103	01	COORDINADORES DE DIVISION	7.331,00	0,00	7.331,00	7.330,92	7.330,92	7.330,92	0,00	0,08
0	422	48104	01	CONVIVENCIAS PROFESORES DE LA SEDE CENTRAL DE LA UNED	3.000,00	0,00	3.000,00	493,97	493,97	493,97	0,00	2.506,03
0	422	48106	01	PROFESORES C.U.I.D.	28.285,24	0,00	28.285,24	23.580,56	23.580,56	23.580,56	0,00	4.704,68
0	422	48107	01	PROFESORES ESCUELA NAVAL	120.000,00	31.609,28	151.609,28	151.609,28	151.609,28	151.609,28	0,00	0,00
0	422	48108	01	PROFESORES AULA DE LALIN	28.503,00	0,00	28.503,00	28.503,00	28.503,00	28.503,00	0,00	0,00
0	422	62001	01	MOBILIARIO Y ENSERES	3.500,00	4.881,00	8.381,00	8.087,40	8.087,40	8.087,40	0,00	293,60
0	422	62002	01	EQUIPOS PARA PROCESO DE INFORMACION	3.000,00	3.798,68	6.798,68	5.367,12	5.367,12	3.798,68	1.568,44	1.431,56
0	422	62003	01	ADQUISICION DE LIBROS	30.000,00	0,00	30.000,00	9.122,17	9.122,17	1.339,28	7.782,89	20.877,83
0	422	62004	01	FONDO DE MATERIAL AUDIOVISUAL	1.500,00	0,00	1.500,00	0,00	0,00	0,00	0,00	1.500,00
0	422	62005	01	INSTRUMENTOS DE LABORATORIO	11.000,00	0,00	11.000,00	9.800,61	9.800,61	9.255,86	544,75	1.199,39
0	422			ENSEÑANZA	1.588.210,98	134.249,54	1.722.460,52	1.634.289,30	1.634.289,30	1.582.838,42	51.450,88	88.171,22
0				CENTRO ASOCIADO PONTEVEDRA	1.588.210,98	134.249,54	1.722.460,52	1.634.289,30	1.634.289,30	1.582.838,42	51.450,88	88.171,22
				TOTAL	1.588.210,98	134.249,54	1.722.460,52	1.634.289,30	1.634.289,30	1.582.838,42	51.450,88	88.171,22

19.2 Liquidación de ingresos del presupuesto del ejercicio 2008

Liquidación del presupuesto de ingresos (Por Partida: Orgánica + Económica)

PREVISIONES PRESUPUESTARIAS

Org.	Econ.	Descripción	Previsiones iniciales	Modificaciones	Previsiones definitivas	Derechos reconocidos	Derechos anulados	Derechos cancelados	Derechos reconocidos netos	Recaudación neta	Derechos pendientes de cobro	Exceso / defecto previsión
0	30000	VENTAS DE IMPRESOS	2.000,00	9.500,00	11.500,00	11.500,00	0,00	0,00	11.500,00	200,00	11.300,00	0,00
0	31001	TASAS POR MATRÍCULA EN CURSOS Y SEMINARIOS	3.000,00	0,00	3.000,00	4.996,00	0,00	0,00	4.996,00	4.996,00	0,00	1.996,00
0	31002	TASAS CURSOS DE VERANO	16.000,00	0,00	16.000,00	12.633,00	0,00	0,00	12.633,00	12.633,00	0,00	-3.367,00
0	39904	IMPREVISTOS	0,00	0,00	0,00	940,33	0,00	0,00	940,33	940,33	0,00	940,33
0	40000	MINISTERIO DE DEFENSA	120.000,00	31.609,28	151.609,28	155.247,19	0,00	0,00	155.247,19	122.670,15	32.577,04	3.637,91
0	40001	UNED SEDE CENTRAL	552.874,00	0,00	552.874,00	552.874,00	0,00	0,00	552.874,00	552.874,00	0,00	0,00
0	40002	UNED MATRICULAS C.U.I.D.	27.293,33	0,00	27.293,33	28.815,00	0,00	0,00	28.815,00	28.815,00	0,00	1.521,67
0	40003	UNED OTRAS TRANSFERENCIAS	16.411,41	45.955,90	62.367,31	88.264,17	0,00	0,00	88.264,17	84.584,47	3.679,70	25.896,86
0	42012	UNED CURSOS DE VERANO	0,00	2.400,00	2.400,00	2.400,00	0,00	0,00	2.400,00	2.400,00	0,00	0,00
0	45500	CONSELLERIA DE EDUACIÓN (XUNTA DE GALICIA)	59.008,68	7.500,00	66.508,68	97.430,97	0,00	0,00	97.430,97	97.430,97	0,00	30.922,29
0	45501	SUBVENCION ACTIVIDADES DE INFORMACIÓN	8.218,87	37.284,36	45.503,23	53.539,00	0,00	0,00	53.539,00	43.369,09	10.169,91	8.035,77
0	46201	DIPUTACIÓN DE PONTEVEDRA	340.500,00	0,00	340.500,00	340.500,00	0,00	0,00	340.500,00	340.500,00	0,00	0,00
0	46202	CONCELLO DE PONTEVEDRA	123.783,10	0,00	123.783,10	122.600,00	0,00	0,00	122.600,00	91.950,00	30.650,00	-1.183,10
0	46203	DIPUTACION PROVINCIAL - CURSOS DE VERANO	30.000,00	0,00	30.000,00	22.020,00	0,00	0,00	22.020,00	0,00	22.020,00	-7.980,00
0	46204	CONCELLO DE PONTEVEDRA - CURSOS DE VERANO	9.065,18	0,00	9.065,18	9.015,18	0,00	0,00	9.015,18	0,00	9.015,18	-50,00
0	46205	CONCELLO DE LALIN	28.503,00	0,00	28.503,00	33.217,71	0,00	0,00	33.217,71	26.646,95	6.570,76	4.714,71
0	47000	CAIXANOVA	174.963,36	0,00	174.963,36	174.963,36	0,00	0,00	174.963,36	174.963,36	0,00	0,00
0	47001	FUNDACIÓN BARRIÉ DE LA MAZA	9.050,00	0,00	9.050,00	9.050,00	0,00	0,00	9.050,00	9.050,00	0,00	0,00
0	47002	APORTACIÓN CAIXANOVA CURSOS DE VERANO	12.000,00	0,00	12.000,00	12.000,00	0,00	0,00	12.000,00	12.000,00	0,00	0,00
0	47003	OTRAS APORTACIONES EXTRAORDINARIAS	49.540,05	0,00	49.540,05	7.958,00	0,00	0,00	7.958,00	7.958,00	0,00	-41.582,05
0	54100	ALQUILER DE LIBRERÍA	6.000,00	0,00	6.000,00	3.011,11	0,00	0,00	3.011,11	0,00	3.011,11	-2.988,89
0		CENTRO ASOCIADO PONTEVEDRA	1.588.210,98	134.249,54	1.722.460,52	1.742.975,02	0,00	0,00	1.742.975,02	1.613.981,32	128.993,70	20.514,50
		TOTAL	1.588.210,98	134.249,54	1.722.460,52	1.742.975,02	0,00	0,00	1.742.975,02	1.613.981,32	128.993,70	20.514,50

19.3 Balance del ejercicio a 31 de diciembre de 2008

ACTIVO		Ejercicio 2008	Ejercicio 2007
A) INMOVILIZADO		437.710,64	405.333,34
I. Inversiones destinadas al uso general		0,00	0,00
II. Inmovilizaciones inmateriales		0,00	0,00
III. Inmovilizaciones materiales		437.710,64	405.333,34
Instalaciones técnicas		71.681,28	71.681,28
222	INSTALACIONES TECNICAS	71.681,28	71.681,28
Otro inmovilizado		366.029,36	333.652,06
223	MAQUINARIA	1.293,60	0,00
224	UTILLAGE	7.964,38	6.987,92
226	MOBILIARIO	180.621,88	173.697,88
227	EQUIPOS PARA EL PROCESAMIENTO DE INFORMACION	6.828,66	1.461,54
229	OTRO INMOVILIZADO MATERIAL	169.320,84	151.504,72
IV. Inversiones gestionadas		0,00	0,00
V. Patrimonio público del Suelo		0,00	0,00
VI. Inversiones financieras permanentes		0,00	0,00
VII. Deudores no presupuestarios a largo plazo		0,00	0,00
B) GASTOS A DISTRIBUIR EN VARIOS EJERCICIOS		0,00	0,00
C) ACTIVO CIRCULANTE		198.489,65	84.285,10
I. Existencias		0,00	0,00
II. Deudores		129.475,48	48.922,77
Deudores presupuestarios		128.993,70	48.922,77
430	DEUDORES POR DERECHOS RECONOCIDOS. PRESUPUESTO CORRIENTE	128.993,70	48.922,77
Deudores no presupuestarios		481,78	0,00
440	DEUDORES POR I.V.A. REPERCUTIDO	481,78	0,00
III. Inversiones financieras temporales		0,00	0,00
IV. Tesorería		69.014,17	35.362,33
570	CAJA	146,39	28,70
571	BANCOS E INSTITUCIONES DE CREDITO. CUENTAS OPERATIVAS	98.660,99	35.333,63
579	FORMALIZACION	-29.793,21	0,00
V. Ajustes por periodificación		0,00	0,00
TOTAL GENERAL (A+B+C)		636.200,29	489.618,44

PASIVO		Ejercicio 2008	Ejercicio 2007
A) FONDOS PROPIOS		533.671,02	391.973,00
I. Patrimonio		331.870,13	331.237,00
Patrimonio		331.870,13	331.237,00
100	PATRIMONIO	331.870,13	331.237,00
II. Reservas		0,00	0,00
III. Resultados de ejercicios anteriores		60.736,23	89.931,00
120	RESULTADOS DE EJERCICIOS ANTERIORES	60.736,23	89.931,00
IV. Resultados del ejercicio		141.064,66	-29.195,00
129	RESULTADOS DEL EJERCICIO	141.064,66	-29.195,00
B) PROVISIONES PARA RIESGOS Y GASTOS		0,00	0,00
C) ACREEDORES A LARGO PLAZO		0,00	0,00
I. Emisiones de obligaciones y otros valores negociables		0,00	0,00
II. Otras deudas a largo plazo		0,00	0,00
III. Desembolsos pendientes sobre acciones no exigidos		0,00	0,00
D) ACREEDORES A CORTO PLAZO		102.529,27	97.645,00
I. Emisiones de obligaciones y otros valores negociables		0,00	0,00
II. Otras deudas a corto plazo		0,00	0,00
III. Acreedores		102.529,27	97.645,00
Acreedores presupuestarios		51.450,88	32.726,00
400	ACREEDORES POR OBLIGACIONES RECONOCIDAS. PRESUPUESTO CORRIENTE	51.450,88	32.726,00
Acreedores no presupuestarios		1.235,11	18.356,00
419	OTROS ACREEDORES NO PRESUPUESTARIOS	1.235,11	18.356,00
Administraciones Públicas		49.843,28	46.561,00
475	HACIENDA PUBLICA, ACREEDORA POR VARIOS CONCEPTOS	37.960,13	36.147,00
476	ORGANISMOS DE PREVISION SOCIAL, ACREEDORES	11.401,37	10.414,00
477	HACIENDA PUBLICA, I.V.A. REPERCUTIDO	481,78	0,00
IV. Ajustes por periodificación		0,00	0,00
TOTAL GENERAL (A+B+C+D)		636.200,29	489.618,00

20 ACTAS Y REUNIONES

20.1Junta Rectora

Reunión 17 de septiembre de 2008 a las 18:10 horas.

Reunión 18 de diciembre de 2008 a las 17:00 horas.

Reunión 22 de junio de 2009 a las 13:00 horas

20.2Consejo de Centro

Reunión 08 de septiembre de 2008 a las 17:00 horas.

Reunión 11 de diciembre de 2008 a las 18:00 horas.

Reunión 15 de junio de 2009 a las 18:00 horas.

21 DECLARACIÓN

Esta memoria, elaborada con los datos disponibles en la Secretaría del Centro Asociado de Pontevedra, es a título informativo y recopilatorio por lo que, en cualquier caso, para validar cualquiera de los datos que en ella se exponen será necesario solicitar el oportuno certificado a dicha Secretaría.

Pontevedra, a 3 de noviembre de 2008

Camilo Quintáns Graña

Secretario del Centro Asociado de la UNED en Pontevedra

ANEXO I: RELACIÓN DE TUTORIAS IMPARTIDAS DE ENSEÑANZAS REGLADAS

TUTOR	CODIGO	ASIGNATURA	
Agís Villaverde, Marcelino	480013	ANTROPOLOGIA DE LA EDUCACION (ADAPTACION)	
	482038	ANTROPOLOGIA DE LA EDUCACION	
	571015	ANTROPOLOGIA SOCIAL	
	572056	FILOSOFIA MEDIEVAL Y RENACENTISTA HIST. DE LA FILOSOFIA II	
	574013	METAFISICA	
	574028	CORRIENTES ACTUALES DE LA FILOSOFIA	
	Albo Díaz, Antonio	000195	INTRODUCCION A LA PSICOLOGIA
472040		APRENDIZAJE Y CONDICIONAMIENTO	
472055		PSICOLOGIA GENERAL II	
473043		EMOCION Y MOTIVACION	
474135		PSICOLOGÍA DEL PENSAMIENTO	
47414-		PSICOLOGÍA DEL LENGUAJE	
481054		PROCESOS PSICOLOGICOS BASICOS	
611072		PSICOLOGÍA BÁSICA	
Álvarez García, Luis Carlos		47206-	PSICOLOGIA DIFERENCIAL
		473024	EVALUACION PSICOLOGICA
	474065	TECNICAS DE INTERVENCION COGNITIVO-CONDUCTUALES I	
	474084	TECNICAS DE INTERVENCION COGNITIVO-CONDUCTUALES II	
	490034	PSICOLOGIA DE LA PERSONALIDAD	
Allegue Agüete, Pilar	000034	INTRODUCCION A LA CIENCIA POLITICA	
	000068	FILOSOFIA	
	571034	HISTORIA DE LA FILOSOFIA I	
	575016	FILOSOFIA POLITICA	
Antelo Suárez, Manel	421104	HISTORIA ECONOMICA	
	42303-	MICROECONOMIA II	
	423078	MACROECONOMIA II	
	431017	HISTORIA ECONOMICA MUNDIAL	
	43106-	HISTORIA ECONOMICA DE ESPAÑA	
	433027	MICROECONOMIA II	
	43307-	MACROECONOMIA II	
Ares Gómez, J. Enrique	521124	FUNDAMENTOS DE CIENCIA DE LOS MATERIALES	

ANEXO I: RELACIÓN DE TUTORIAS IMPARTIDAS DE ENSEÑANZAS REGLADAS

TUTOR	CODIGO	ASIGNATURA
	523030	TEORIA DE MAQUINAS
	524033	TECNOLOGIA DE MAQUINAS I
	524090	TECNOLOGIAS DE FABRICACION
	524160	TECNOLOGIA DE MAQUINAS II
	631019	FUNDAMENTOS DE CIENCIA DE MATERIALES
	632026	TECNOLOGÍA MECÁNICA
	632045	TEORÍA DE MECANISMOS
	632098	DISEÑO DE MÁQUINAS
Artime Omil, Manuel	574028	CORRIENTES ACTUALES DE LA FILOSOFIA
	595024	ANTROPOLOGIA POLITICA
	595062	HOMINIZACION
Ballesteros Ron, Alejandro	423059	HACIENDA PUBLICA Y SISTEMAS FISCALES
	432058	HACIENDA PUBLICA I
	432096	HACIENDA PUBLICA II
	435022	ECONOMIA DEL SECTOR PUBLICO I
	435060	ECONOMIA DEL SECTOR PUBLICO II
	512074	HACIENDA PUBLICA
	652068	INTRODUCCIÓN A LA HACIENDA PÚBLICA Y SISTEMAS FISCALES
Barcia Lago, Modesto	115030	H. INSTITUCIONES POLITICO-ADMTVAS.ESPAÑA
	511029	HISTORIA DEL DERECHO ESPAÑOL
	514065	DERECHO ADMINISTRATIVO III
	51407-	DERECHO ADMINISTRATIVO IV
	515053	PRACTICUM
	561723	DERECHO MERCANTIL
	561738	DERECHO ADMINISTRATIVO Y LEGISLACION DEL TURISMO
Barreiro Prado, José Juan	511033	DERECHO CIVIL I
	511086	INTRODUCCION AL DERECHO PROCESAL
	514084	DERECHO CIVIL IV (DERECHO DE FAMILIA Y SUCESIONES)
	519073	RESPONSABILIDAD CIVIL Y DERECHO DE DAÑOS
	519124	CRISIS MATRIMONIALES.SEPARACION Y DIVORCIO
	519247	DERECHO MATRIMONIAL COMPARADO

ANEXO I: RELACIÓN DE TUTORIAS IMPARTIDAS DE ENSEÑANZAS REGLADAS

TUTOR	CODIGO	ASIGNATURA
Bernal Rivas, Marco Antonio	073035	OPTICA
	09206-	ELECTRICIDAD Y OPTICA
	531056	FUNDAMENTOS FISICOS DE LA INFORMATICA
	601047	BASES FÍSICAS DEL MEDIO AMBIENTE
	602069	AMPLIACIÓN DE FÍSICA
	603061	ENERGÍA Y MEDIO AMBIENTE
Bertolo Gil, Adriana	091194	PRACTICAS TECN.EXPERIM.DE QUIMICA
	093217	PRACTICAS SINTESIS ORGANICA
Blanco Valdés, Juan Luis	45103-	LINGUISTICA
	453016	SEMANTICA Y LEXICOLOGIA DE LA LENGUA ESPAÑOLA
	453073	INTRODUCCION A LA HISTORIA DE LA LENGUA ESPAÑOLA
	454023	HISTORIA DE LA LENGUA ESPAÑOLA
	461031	LINGUISTICA
	Brenlla Blanco, Juan Carlos	482023
490068		PSICOLOGIA DE LA EDUCACION
494035		PSICOLOGIA DE LA INSTRUCCION
49404-		DIFICULTADES DEL APRENDIZAJE E INTERVENCION PSICOPEDAGOGICA
Cabaleiro Domínguez, José Carlos		531041
	531094	ESTRUCTURA Y TECNOLOGIA DE LOS COMPUTADORES II
	532063	ESTRUCTURA Y TECNOLOGIA DE COMPUTADORES III
	541043	ESTRUCTURA Y TECNOLOGIA DE COMPUTADORES I
	541058	FISICA
	541096	ESTRUCTURA Y TECNOLOGIA DE COMPUTADORES II
	55401-	ARQUITECTURA E INGENIERIA DE COMPUTADORES
	621106	ARQUITECTURA DE ORDENADORES
	Cachaza Lamas, José Antonio	422037
42208-		MACROECONOMIA I
43201-		MICROECONOMIA I
432062		MACROECONOMIA I
432109		HISTORIA DEL PENSAMIENTO ECONOMICO I
433046		HISTORIA DEL PENSAMIENTO ECONOMICO II

ANEXO I: RELACIÓN DE TUTORIAS IMPARTIDAS DE ENSEÑANZAS REGLADAS

TUTOR	CODIGO	ASIGNATURA
Calvo Maquieira, Gerino	484033	DISEÑO, DESARROLLO E INNOVACION DEL CURRÍCULUM
	494016	DISEÑO, DESARROLLO E INNNOVACION DEL CURRÍCULUM
	502015	INTERVENCION EDUCATIVA SOBRE PROB.FUND.DESADAPTACION SOCIAL
	000176	INT. A LAS CC.EDUCACION
Cancela Silva, María Celeste	57102-	LOGICA
	572022	TEORIA DEL CONOCIMIENTO
	57303-	HISTORIA GENERAL DE LA CIENCIA
	574032	ESTETICA
Cancelo Martínez, Jesús	47301-	PSICOLOGIA DE LA PERSONALIDAD
	474050	PSICOPATOLOGIA I
	47407-	PSICOPATOLOGIA II
	475015	PRACTICUM
Carballeira Ocaña, Luis	093077	QUIMICA FISICA I
	09534-	QUIMICA CUANTICA
	095354	ESPECTROSCOPIA MOLECULAR
	52111-	FUNDAMENTOS QUIMICOS DE LA INGENIERIA
	603057	TÉCNICAS INSTRUMENTALES EN QUÍMICA
	621055	QUÍMICA APLICADA A LA INGENIERÍA
	631057	QUÍMICA APLICADA A LA INGENIERÍA
Carballido Rey, Carlos	641059	QUÍMICA APLICADA A LA INGENIERÍA
	111063	H.POLITICA Y SOC.MODERNA Y CONTEMPORANEA
	442026	HISTORIA MODERNA UNIVERSAL
	443052	HISTORIA ANTIGUA DE LA PENINSULA IBERICA
Caride Gómez, José Antonio	44501-	HISTORIA DE AMERICA
	481035	SOCIOLOGIA DE LA EDUCACION
	482076	EDUCACION AMBIENTAL
	485036	PEDAGOGIA SOCIAL
	501031	EDUCACION PERMANENTE
Casado Blanco, César	50107-	PEDAGOGIA SOCIAL
	113069	DERECHO ADMINISTRATIVO
	511048	DERECHO CONSTITUCIONAL I
	511067	DERECHO ADMINISTRATIVO I

ANEXO I: RELACIÓN DE TUTORIAS IMPARTIDAS DE ENSEÑANZAS REGLADAS

TUTOR	CODIGO	ASIGNATURA
Casas Miras, José Manuel	511071	DERECHO CONSTITUCIONAL II
	512021	DERECHO ADMINISTRATIVO II
	091014	MATEMATICAS I
	522076	ECUACIONES DIFERENCIALES II
	531018	ALGEBRA
	531022	ANALISIS MATEMATICO
	531107	LOGICA MATEMATICA
	54101-	ALGEBRA
	541024	ANALISIS MATEMATICO
	541109	LOGICA MATEMATICA
Castro Álvarez, Ariel Santiago	074061	METODOS MATEMATICOS FISICA II (F.I.-A)
	111059	FILOSOF. Y METODOLOGIA DE LAS C.SOCIALES
	121050	FILOSOF. Y METODOLOGIA DE LAS C.SOCIALES
	123060	ANTROPOLOGIA SOCIAL
	613044	ANTROPOLOGIA SOCIAL
Cid Sabucedo, Alfonso	480032	ORGANIZACION Y GESTION DE CENTROS EDUCATIVOS (C.F.)
	483011	ORGANIZACION Y GESTION DE CENTROS EDUCATIVOS
	484029	POLITICA Y LEGISLACION EDUCATIVAS
	485055	EVALUACIÓN DE PROGRAMAS
	490053	ORGANIZACION DEL CENTRO ESCOLAR
Cifuentes García, Ángel	482019	DIDACTICA GENERAL
	483030	PRACTICUM (TERCER CURSO)
	484048	PRACTICUM (4º CURSO)
	495042	PRACTICUM
	502034	PRACTICUM
Coladas Uria, Luis	503022	PRACTICUM (TERCER CURSO)
	084078	CALCULO DE PROBABILIDADES II
	084082	DISEÑO DE EXP. Y TEORIA DE MUESTRAS
	523064	METODOS ESTADISTICOS DE LA INGENIERIA
	532010	ESTADISTICA
	542012	ESTADISTICA I
	542065	ESTADISTICA II
	622077	METODOS ESTADISTICOS DE LA INGENIERIA

ANEXO I: RELACIÓN DE TUTORIAS IMPARTIDAS DE ENSEÑANZAS REGLADAS

TUTOR	CODIGO	ASIGNATURA	
Diaz Bruguera, Javier	632079	METODOS ESTADISTICOS DE LA INGENIERIA	
	532078	BASES DE DATOS	
	533032	SISTEMAS OPERATIVOS II	
	54207-	BASES DE DATOS	
	554024	ANALISIS, DISEÑO Y MANTENIMIENTO DEL SOFTWARE	
	554039	ANALISIS Y GESTION DEL DESARROLLO DE SOFTWARE	
	554077	SISTEMAS INFORMATICOS I	
	555027	SISTEMAS DISTRIBUIDOS	
	555031	SISTEMAS INFORMATICOS II	
	555046	SISTEMAS INFORMATICOS	
Dieguez Ferreiro, Ricardo	42102-	INTRODUCCION A LA CONTABILIDAD	
	421072	CONTABILIDAD FINANCIERA	
	422056	CONTABILIDAD FINANCIERA SUPERIOR	
	422111	CONTABILIDAD DE SOCIEDADES	
	424028	CONSOLIDACION DE ESTADOS FINANCIEROS	
	424066	ANALISIS DE ESTADOS FINANCIEROS	
	431036	FUNDAMENTOS DE CONTABILIDAD	
	431089	ANALISIS E INTERPRETACION DE LA INFORMACION CONTABLE	
	651031	CONTABILIDAD I (INTRODUCCIÓN)	
	651116	CONTABILIDAD II (FINANCIERA)	
	652049	CONTABILIDAD III (SOCIEDADES)	
	Diéguez Quintas, José Luís	522108	FUNDAMENTOS DE RESISTENCIA DE MATERIALES
		523011	ELASTICIDAD Y RESISTENCIA DE MATERIALES
524071		TECNOLOGIA DE MATERIALES	
525036		INGENIERIA DEL TRANSPORTE	
623012		OFICINA TECNICA	
631127		ELASTICIDAD Y RESISTENCIA DE MATERIALES I	
632030		ELASTICIDAD Y RESISTENCIA DE MATERIALES II	
632083		TEORÍA DE ESTRUCTURAS	
633014		OFICINA TÉCNICA	
633122		AUTOMÓVILES Y FERROCARRILES	
643016		OFICINA TECNICA	
Dopico Castro, Jesús Ángel		421053	INTRODUCCION A LA MICROECONOMIA
		421091	INTRODUCCION A LA MACROECONOMIA

ANEXO I: RELACIÓN DE TUTORIAS IMPARTIDAS DE ENSEÑANZAS REGLADAS

TUTOR	CODIGO	ASIGNATURA
	423097	POLITICA ECONOMICA
	425073	POLITICA ECONOMICA ESPAÑOLA
	431093	INTRODUCCION A LA MACROECONOMIA
	433031	POLITICA ECONOMICA I
	433099	POLITICA ECONOMICA II
	651027	MICROECONOMÍA (INTRODUCCIÓN)
	651101	MACROECONOMÍA (INTRODUCCIÓN)
	653198	POLÍTICA ECONÓMICA (OBJETIVOS E INSTRUMENTOS)
Duarte Martínez, Eva Beatriz	464025	HISTORIA Y CULTURA DE LOS PAISES DE HABLA INGLESA
	46403-	COMENTARIO DE TEXTOS LITERARIOS INGLESES
	465013	HISTORIA DE LA LENGUA INGLESA
	465047	ANALISIS DEL DISCURSO (Y LINGUISTICA DEL TEXTO) EN LENG. IN
Enriquez Morales, M ^a José	121065	H.ECONOMICA Y SOCIAL,MOD.Y CONTEM.ESPAÑA
	443029	HISTORIA CONTEMPORANEA UNIVERSAL
	444021	HISTORIA MODERNA DE ESPAÑA
	444036	HISTORIA CONTEMPORANEA DE ESPAÑA
	445024	EL MUNDO ACTUAL
Esteban Regueira, María Dolores	071203	ALGEBRA I
	081205	ALGEBRA I
	521035	ALGEBRA I
	521092	ALGEBRA II
Estévez Radio, Hernán	073016	MECANICA CUANTICA (FISICA CUANTICA)
	074150	RELATIVIDAD (F.G.)
	522127	TEORIA DE CIRCUITOS
	523083	MAQUINAS ELECTRICAS
	621017	TEORIA DE CIRCUITOS
	622024	MÁQUINAS ELÉCTRICAS
	632100	FUNDAMENTOS DE TECNOLOGÍA ELÉCTRICA
	641010	TEORÍA DE CIRCUITOS
	64110-	ANÁLISIS DE CIRCUITOS
Fariña Busto, M ^a Jesús	452028	LITERATURA ESPAÑOLA DEL SIGLO DE ORO
	453020	LITERATURA ESPAÑOLA MODERNA Y CONTEMPORANEA

ANEXO I: RELACIÓN DE TUTORIAS IMPARTIDAS DE ENSEÑANZAS REGLADAS

TUTOR	CODIGO	ASIGNATURA	
Fariñas Vasco, María Pilar	454042	LITERATURA HISPANOAMERICANA I	
	455030	LITERATURA ESPAÑOLA DEL SIGLO XX	
	455045	LITERATURA HISPANOAMERICANA II	
	572018	FILOSOFIA DEL LENGUAJE	
	573025	FILOSOFIA DE LA FILOSOFIA III	
	595039	ETNOLOGIA REGIONAL	
	594021	ANTROPOLOGIA COGNITIVA Y SIMBOLICA	
Fernández Domínguez, Manuel	601013	EL MEDIO FISICO	
	602016	ECOLOGÍA	
Fernández Pampillón, María Elisa	12403-	TECNICAS AVANZADAS DE INVEST. SOCIAL	
Fernández Pampillón, María Elisa	561780	SOCIOLOGIA DEL TURISMO	
	562088	TECNICAS CUANTITATIVAS Y CUALITATIVAS PARA EL TURISMO	
	611015	INTRODUCCIÓN A LOS SERVICIOS SOCIALES	
	611034	INTRODUCCIÓN AL TRABAJO SOCIAL	
	613025	SERVICIOS SOCIALES II	
	Fernández Pena, Anselmo Tomás	532025	ESTRUCTURA DE DATOS Y ALGORITMOS
		532082	SISTEMAS OPERATIVOS I
533013		REDES	
533047		LENGUAJES DE PROGRAMACION	
542027		ESTRUCTURA DE DATOS Y ALGORITMOS	
542099		SISTEMAS OPERATIVOS	
543015		REDES	
54302-		SISTEMAS DE GESTION DE BASES DE DATOS	
554058		REDES Y COMUNICACIONES	
Fernández Perez, Francisco Javier		421034	MATEMATICAS I
	421087	MATEMATICAS II	
	422060	MATEMATICAS III	
	431021	MATEMATICAS I	
	431074	MATEMATICAS II	
	432043	MATEMATICAS III	

ANEXO I: RELACIÓN DE TUTORIAS IMPARTIDAS DE ENSEÑANZAS REGLADAS

TUTOR	CODIGO	ASIGNATURA
Fernández Piñeiro, María Teresa	434049	MATEMATICAS AVANZADAS APLICADAS A LA ECONOMIA
	651065	MATEMATICAS EMPRESARIALES I
	651084	MATEMATICAS EMPRESARIALES II
	441042	GEOGRAFIA GENERAL
	442030	GEOGRAFIA DE LOS GRANDES ESPACIOS MUNDIALES
	443033	GEOGRAFIA DE ESPAÑA
Figueroa Dorrego, Jorge	594055	GEOGRAFIA HUMANA Y DEMOGRAFIA
	452032	LENGUA EXTRANJERA - LENGUA INGLESA
	461046	LITERATURA INGLESA I
	461050	CORRIENTES Y AUTORES LITERARIOS NORTEAMERICANOS HASTA S. XX
Fondevila Gómez, Javier	462068	LITERATURA INGLESA II
	000265	FUNDAMENTOS DE LA TECNOLOGIA
	070234	ELECTRICIDAD Y MAGNETISMO
	07223-	ELECTRICIDAD Y MAGNETISMO
	074057	ELECTROMAGNETISMO (F.I.-A.)
	074127	ELECTROMAGNETISMO (F.G.)
	522019	AMPLIACION DE FISICA I
García Amor, José Manuel	522080	AMPLIACION DE FISICA II
	471052	ANALISIS DE DATOS EN PSICOLOGIA I
	472021	ANALISIS DE DATOS EN PSICOLOGIA II
	594040	METODOS ESTADISTICOS EN ANTROPOLOGIA SOCIAL
García Blanco, M ^a José	595043	ESTADISTICA APLICADA A LAS CIENCIAS SOCIALES
	451025	LATIN
	452070	CULTURA GRECOLATINA
	571053	LENGUA CLASICA I- LATIN
	571068	LENGUA CLASICA I- GRIEGO
	572037	LENGUA CLASICA II- LATIN
	572041	LENGUA CLASICA II- GRIEGO
García Camiñas, Julio	000119	NOCIONES JURIDICAS BASICAS
	511052	TEORIA DEL DERECHO
	513043	INSTITUCIONES DE DERECHO COMUNITARIO
	515068	FILOSOFIA DEL DERECHO

ANEXO I: RELACIÓN DE TUTORIAS IMPARTIDAS DE ENSEÑANZAS REGLADAS

TUTOR	CODIGO	ASIGNATURA
	519463	DEERECHO PROCESAL CONCURSAL Y ECONOMICO
García Cimadevilla, José Ricardo	111044	ESTADISTICA APLICADA A LAS C. SOCIALES
	121046	ESTADISTICA APLICADA A LAS C. SOCIALES
	422022	INTRODUCCION A LA ESTADISTICA
	42310-	SISTEMA FINANCIERO ESPAÑOL
	432039	INTRODUCCION A LA ESTADISTICA
	433101	SISTEMA FINANCIERO ESPAÑOL
	43402-	ORGANIZACION ECONOMICA INTERNACIONAL
	651120	ESTADÍSTICA I
	652119	INTRODUCCIÓN AL SISTEMA FINANCIERO
García Fernández, Domingos Antón	594074	HISTORIA DE LA ANTROPOLOGIA
	59501-	ANTROPOLOGIA ECONOMICA
García Sánchez, Manuel	071222	FISICA GENERAL
	081224	FISICA GENERAL
	091226	FISICA GENERAL
	521016	FISICA I
	521073	FISICA II
	621021	FÍSICA I
	621089	FÍSICA II
García Sánchez, Manuel	631023	FÍSICA I
	631080	FÍSICA II
	641025	FÍSICA I
	641082	FÍSICA II
Gonzalez Fortes, Gloria	000087	BIOLOGIA
González Radio, Vicente	114019	H. PENSAM. POLIT. Y SOCIAL DE ESPAÑA
	114038	COMP.POLITICO,PARTIDOS Y GRUPOS DE PRES.
	115026	REPRESENT. POLITICA Y SISTEMAS REPRESENT
	122068	HISTORIA DE LA TEORIA SOCIOLOGICA
	124010	ESTRUCTURA SOCIAL DE ESPAÑA
	124025	CONFLICTO SOCIAL Y CONDUCTA DESVIADA
	125013	SOCIOLOGIA DEL CONOCIMIENTO
	125032	SOCIOLOGIA DE LA FAMILIA
	125047	SOCIOLOGIA ELECTORAL

ANEXO I: RELACIÓN DE TUTORIAS IMPARTIDAS DE ENSEÑANZAS REGLADAS

TUTOR	CODIGO	ASIGNATURA
	61303-	POLÍTICA SOCIAL
González Rodríguez, Enrique	093113	TERMODINAMICA QUIMICA
	094224	QUIMICA FISICA II
	522061	TERMODINAMICA I
	522112	TERMODINAMICA II
	632011	TERMOTECNIA
Gradaille Pernas, Rita	483026	TECNOLOGIA EDUCATIVA
	495019	EDUCACION ESPECIAL
	50202-	PROGRAMAS DE ANIMACION SOCIOCULTURAL
	502053	EDUCACION PARA LA SALUD
	502072	GENESIS Y SITUACION DE LA EDUCACION SOCIAL EN EUROPA
Gómez Cortés, Hernán	52104-	EXPRESION GRAFICA
	521105	INGENIERIA GRAFICA
	62106-	EXPRESIÓN GRÁFICA Y DISEÑO ASISTIDO POR ORDENADOR
	631061	EXPRESIÓN GRÁFICA Y DISEÑO ASISTIDO POR ORDENADOR I
	631108	EXPRESIÓN GRÁFICA Y DISEÑO ASISTIDO POR ORDENADOR II
	641063	EXPRESIÓN GRÁFICA Y DISEÑO ASISTIDO POR ORDENADOR
Gómez-Iglesias Casal, Ángel	112051	INSTITUCIONES DE DERECHO PRIVADO
	431040	INTRODUCCION AL DERECHO
	511014	DERECHO ROMANO
	611053	INTRODUCCIÓN AL DERECHO I
	611068	INTRODUCCIÓN AL DERECHO II
Jordán Rodríguez, Manuel Ángel	112032	ESTRUCTURA ECONOMICA
	122034	ESTRUCTURA ECONOMICA
	421049	ESTRUCTURA ECONOMICA MUNDIAL
Jordán Rodríguez, Manuel Ángel	422075	ESTRUCTURA ECONOMICA DE ESPAÑA
	432024	ESTRUCTURA ECONOMICA MUNDIAL I
	432081	ESTRUCTURA ECONOMICA MUNDIAL II

ANEXO I: RELACIÓN DE TUTORIAS IMPARTIDAS DE ENSEÑANZAS REGLADAS

TUTOR	CODIGO	ASIGNATURA
	433012	ESTRUCTURA ECONOMICA DE ESPAÑA I
	433084	ESTRUCTURA ECONOMICA DE ESPAÑA II
	651099	ECONOMÍA ESPAÑOLA Y MUNDIAL
Lamas González, Juan Ramón	471029	FUNDAMENTOS BIOLOGICOS DE LA CONDUCTA
	472036	PSICOLOGIA FISIOLÓGICA
	473081	PSICOBIOLOGIA DEL DESARROLLO
Larkin Galiñanes, M. ^a Cristina Gladys	453035	LITERATURA EXTRANJERA- LITERATURA INGLESA
	461027	LENGUA INGLESA I
	462015	LENGUA INGLESA II
	463060	PENSAMIENTO Y CREACION LITERARIA INGLESA EN EL SIGLO XX
Leirós Lobeiras, Luz Isabel	471067	HISTORIA DE LA PSICOLOGIA
	471014	PSICOLOGIA GENERAL I
	49002-	PROCESOS PSICOLOGICOS BASICOS
	473062	PSICOLOGIA DE LA MEMORIA
	480047	PROCESOS PSICOLOGICOS BASICOS (ADAPTACION)
	473077	PSICOLOGIA DE LA PERCEPCION
Ling Ling, Josefina Faen	071218	ANALISIS MATEMATICO I
	08121-	ANALISIS MATEMATICO I
	083018	ANALISIS MATEMATICO III
	092021	MATEMATICAS II
	521020	CALCULO INFINITESIMAL I
	521088	CALCULO INFINITESIMAL II
	522042	ECUACIONES DIFERENCIALES I
López De Medrano Gutiérrez, María Luisa	000138	INTRODUCCION A LA ECONOMIA
	000180	INTRODUCCION A LA ADMINISTRACION Y DIRECCION DE EMPRESAS
	561742	INTRODUCCION A LA ECONOMIA
	561808	FUNDAMENTOS DE LA ESTADISTICA APLICADOS AL TURISMO
	562073	ESTRUCTURA ECONOMICA DE LOS MERCADOS TURISTICOS
	56204-	ANALISIS ECONOMICO DEL TURISMO

ANEXO I: RELACIÓN DE TUTORIAS IMPARTIDAS DE ENSEÑANZAS REGLADAS

TUTOR	CODIGO	ASIGNATURA	
Mahou Lago, Xosé	60204-	INTRODUCCIÓN A LA GESTIÓN ECONÓMICA	
	113035	RELACIONES INTERNACIONALES	
	123037	RELACIONES INTERNACIONALES	
	115011	TEORIA DE LA POLITICA	
	111010	INTRODUCCION A LA CIENCIA POLITICA	
	121012	INTRODUCCION A LA CIENCIA POLITICA	
	11304-	SISTEMAS DE ORGAN.POLITICA CONTEMPORANEA	
	601070	MEDIO AMBIENTE Y SOCIEDAD	
Manzanares Perela, María Josefa	00002-	HISTORIA DEL MUNDO CONTEMPORANEO	
	000053	GEOGRAFIA	
	000231	HISTORIA DEL ARTE	
	441057	HISTORIA DEL ARTE ANTIGUO	
	442045	HISTORIA DEL ARTE MEDIEVAL	
	44205-	HISTORIA DEL ARTE MODERNO	
	444040	HISTORIA DEL ARTE CONTEMPORANEO	
	561795	GEOGRAFIA DE LOS RECURSOS Y ACTIVIDADES TURISTICAS	
	563038	PATRIMONIO CULTURAL	
	563042	PRACTICUM	
Manzanares Perela, María Josefa	563042	PRACTICUM	
	Maquieira Rodríguez, José Ángel	512017	DERECHO PENAL (CRIMINOLOGIA) I
		513039	DERECHO PENAL (CRIMINOLOGIA) II
		519410	INTRODUCCION A LA CRIMINOLOGIA
		519425	DERECHO PENAL JUVENIL
Martínez Moure, Olga		111025	SOCIOLOGIA GENERAL
	112013	TECNICAS DE INVESTIGACION SOCIAL	
	121027	SOCIOLOGIA GENERAL	
	122015	TECNICAS DE INVESTIGACION SOCIAL	
	125028	SOCIOLOGIA DE LA EDUCACION	
	602088	TÉCNICAS DE INVESTIGACIÓN SOCIAL PARA ESTUDIOS MEDIOAMBIENT.	
	61102-	SOCIOLOGÍA GENERAL	
	611087	MÉTODOS Y TÉCNICAS DE INVESTIGACIÓN SOCIAL I	
	61208-	MÉTODOS Y TÉCNICAS DE INVESTIGACIÓN SOCIAL II	

ANEXO I: RELACIÓN DE TUTORIAS IMPARTIDAS DE ENSEÑANZAS REGLADAS

TUTOR	CODIGO	ASIGNATURA
Martínez Puñal, Antonio	114057	DERECHO INTERNACIONAL PUBLICO
	513024	DERECHO INTERNACIONAL PUBLICO
	51502-	DERECHO INTERNACIONAL PRIVADO
Miron Torres, Sonia	451059	FONETICA Y FONOLOGIA DE LA LENGUA ESPAÑOLA
	452013	MORFOSINTAXIS DE LA LENGUA ESPAÑOLA
	454019	GRAMATICA ESPAÑOLA I
	461012	LENGUA ESPAÑOLA
Moreira Martínez, Ramón	093109	QUIMICA TECNICA
	522023	INGENIERIA QUIMICA Y TECNICAS INSTRUMENTALES
	523026	MECÁNICA DE FLUIDOS I
	52305-	TRANSMISION DE CALOR
	523100	MECÁNICA DE FLUIDOS II
	602035	BASES DE LA INGENIERÍA AMBIENTAL
	621110	INTRODUCCIÓN A LA ENERGÍA TÉRMICA
	631112	TERMODINÁMICA APLICADA
	641114	INTRODUCCIÓN A LA ENERGÍA TÉRMICA
	Moreno Torres, Elena	000000
000015		LENGUA ESPAÑOLA
000072		LITERATURA
000246		INT. A LA LENGUA Y CULTURA LATINAS
000301		FRANCES
452047		LENGUA EXTRANJERA - LENGUA FRANCESA
45304-		LITERATURA EXTRANJERA- LITERATURA FRANCESA
462034		SEGUNDA LENGUA Y SU LITERATURA I - FRANCES
463022		SEGUNDA LENGUA Y SU LITERATURA II - FRANCES
562020		FRANCES I
Mourelo Ortueta, José Ángel	11103-	ECONOMIA
	121031	ECONOMIA
	431055	INTRODUCCION A LA MICROECONOMIA
	512055	ECONOMIA POLITICA
	612041	ECONOMÍA
Ménendez Estebáñez, Francisco Javier	422041	DERECHO DE LA EMPRESA
	514027	DERECHO MERCANTIL I
	515034	DERECHO MERCANTIL II

ANEXO I: RELACIÓN DE TUTORIAS IMPARTIDAS DE ENSEÑANZAS REGLADAS

TUTOR	CODIGO	ASIGNATURA	
Noriega Rodríguez, Lidia	651046	DERECHO DE LA EMPRESA I (CIVIL Y MERCANTIL)	
	512036	DERECHO CIVIL II (OBLIGACIONES Y CONTRATOS)	
	51301-	DERECHO CIVIL III (DERECHOS REALES E HIPOTECARIOS)	
	519054	DERECHO MEDIOAMBIENTAL	
	519459	LOS PROCESOS DE AMPARO	
Paz Rodríguez, José	484014	EDUCACION COMPARADA	
	485040	ECONOMIA DE LA EDUCACION	
	490087	DIDACTICA GENERAL	
	501027	DIDACTICA GENERAL	
	503037	DISEÑO DE PROGRAMAS DE DESARROLLO SOCIAL Y CULTURAL	
	503041	COMUNICACION EDUCATIVA Y CULTURA POPULAR	
	Pisón Fernández, Irene Clara	421015	INTRODUCCION A LA ECONOMIA DE LA EMPRESA
421068		OBJETIVOS, MEDIOS Y PLANIFICACION EMPRESARIAL	
422018		FUNDAMENTOS DE INVERSION Y FINANCIACION	
424013		TEORIA DE LA INVERSION	
424047		DIRECCION DE RECURSOS HUMANOS	
424070		TEORIA DE LA FINANCIACION	
435056		ECONOMIA DE LA EMPRESA II	
651012		ECONOMÍA DE LA EMPRESA I	
65107-		ECONOMÍA DE LA EMPRESA II	
652053		PLANIFICACIÓN EMPRESARIAL	
652087		FUNDAMENTOS DE INVERSIÓN	
653037		FUNDAMENTOS DE FINANCIACIÓN	
Pita Grandal, Ana María		425035	SISTEMA FISCAL ESPAÑOL I
		425088	SISTEMA FISCAL ESPAÑOL II
		514012	DERECHO FINANCIERO Y TRIBUTARIO I
Pita Grandal, Ana María	515015	DERECHO FINANCIERO Y TRIBUTARIO II	
Ponte Fernández, Dolores	471048	DISEÑOS DE INVESTIGACION EN PSICOLOGIA	
	473058	PSICOMETRIA	
	490015	METODOS, DISEÑOS Y TECNICAS EN INVESTIGACION PSICOLOGICOS	
Porto Castro, Ana María	480028	BASES METODOLOGICAS DE LA INVESTIGACION EDUCATIVA (ADAPTAC.	

ANEXO I: RELACIÓN DE TUTORIAS IMPARTIDAS DE ENSEÑANZAS REGLADAS

TUTOR	CODIGO	ASIGNATURA
	481016	BASES METODOLOGICAS DE LA INVESTIGACION EDUCATIVA
Porto Castro, Ana María	482042	PEDAGOGIA DIFERENCIAL
	501084	METODOS DE INVESTIGACION EN EDUCACION SOCIAL
	501099	PEDAGOGIA DE LA DIVERSIDAD
	502068	ORIENTACION FAMILIAR
Porto Ucha, Ángel Serafín	481020	TEORIA DE LA EDUCACION
	48104-	HISTORIA DE LA EDUCACION
	482080	HISTORIA DE LA EDUCACION ESPAÑOLA
	48305-	FILOSOFIA DE LA EDUCACION
	490072	TEORIA E INSTITUCIONES CONTEMPORANEAS DE EDUCACION
	501050	TEORIAS E INSTITUCIONES CONTEMPORANEAS DE EDUCACION
	501065	TEORIA DE LA EDUCACION
Prieto Gómez, Cristina	000157	MATEMATICAS ESPECIALES
Prieto Toranzo, M ^a Jesús	514031	DERECHO PROCESAL I
	514050	DERECHO ECLESIASTICO DEL ESTADO
	515049	DERECHO PROCESAL II
	519162	SISTEMA ELECTORAL, PARTIDOS POLITICOS Y PARLAMENTO
Puertas Argibay, Isabel	561757	INTRODUCCION A LA ECONOMIA DE LA EMPRESA
	561761	CONTABILIDAD BASICA
	561776	INTRODUCCION AL MARKETING TURISTICO
	562054	CONTABILIDAD DE EMPRESAS TURISTICAS
	562069	DIRECCION DE LAS OPERACIONES
	562092	PLANIFICACION Y DIRECCION DE EMPRESAS TURISTICAS
	563019	DIRECCION DE RECURSOS HUMANOS
	563023	COMINICACION Y DISTRIBUCION DE PRODUCTOS TURISTICOS
Puras Hernández, José Antonio	571049	ETICA
	573010	ANTROPOLOGIA FILOSOFICA
	594017	ANTROPOLOGIA DEL PARENTESCO
Pérez Guerra, Javier	462072	FONETICA INGLESA

ANEXO I: RELACIÓN DE TUTORIAS IMPARTIDAS DE ENSEÑANZAS REGLADAS

TUTOR	CODIGO	ASIGNATURA
Quintans Graña, Camilo	463041	COMENTARIO LINGUISTICO DE TEXTOS
	463056	SEMANTICA Y LEXICOGRAFIA INGLESAS
	464010	GRAMATICA INGLESA
	523045	TEORIA DE SISTEMAS I
	524086	ELECTRONICA ANALOGICA
	621074	TECNOLOGÍA Y DISEÑO ELECTRÓNICO
	621125	COMPONENTES Y CIRCUITOS ELECTRÓNICOS
	622039	ELECTRÓNICA ANALÓGICA
	622043	ELECTRÓNICA DIGITAL
	622081	INSTRUMENTACIÓN Y ADAPTACIÓN DE SEÑAL
	622096	ELECTRÓNICA DE POTENCIA
	641129	COMPONENTES Y CIRCUITOS ELECTRÓNICOS
Rey García, José Manuel	441019	PREHISTORIA
	441023	HISTORIA ANTIGUA UNIVERSAL
	443014	ARQUEOLOGIA
	443048	PREHISTORIA Y PROTOHISTORIA DE LA PENINSULA IBERICA
Rodil Marzábal, Óscar	112066	GEOGRAFIA HUMANA
	113020	ESTRUCTURA SOCIAL CONTEMPORANEA
	122049	ECOLOGIA HUMANA
	123022	ESTRUCTURA SOCIAL CONTEMPORANEA
	123041	TEORIA GENERAL DE LA POBLACION
	12308-	SOCIOLOGIA INDUSTRIAL
	59406-	ESTRUCTURA SOCIAL
	611049	ESTRUCTURA SOCIAL CONTEMPORÁNEA
Rodríguez Alonso, María Elena	000104	MATEMATICAS BASICAS
Rodríguez De La Concepción, José F.	081296	INFORMATICA I
	082301	INFORMATICA II
	521069	FUNDAMENTOS DE INFORMATICA
	56211-	INFORMATICA
	621040	FUNDAMENTOS DE INFORMÁTICA
	631042	FUNDAMENTOS DE INFORMÁTICA
	641044	FUNDAMENTOS DE INFORMÁTICA

ANEXO I: RELACIÓN DE TUTORIAS IMPARTIDAS DE ENSEÑANZAS REGLADAS

TUTOR	CODIGO	ASIGNATURA	
Rodríguez González, Juan Antonio	531037	PROGRAMACION I	
	53108-	PROGRAMACION II	
	532044	PROGRAMACION III	
	53210-	INGENIERIA DEL SOFTWARE	
	541039	PROGRAMACION I	
	541081	PROGRAMACION II	
	542046	PROGRAMACION III	
	542084	INGENIERIA DEL SOFTWARE	
	543049	INGENIERIA DEL SOFTWARE DE GESTION	
	555012	PROCESADORES DEL LENGUAJE	
Rodríguez González, Julio Ramón	072244	MECANICA Y ONDAS	
	07304-	TERMOLOGIA Y MECANICA ESTADISTICA	
	092055	MECANICA	
	522038	MECANICA I	
	522095	MECANICA II	
	631076	MECÁNICA	
Rodríguez Villaverde, Manuel	423025	MATEMATICAS DE LAS OPERACIONES FINANCIERAS I	
	423044	FUNDAMENTOS DE MARKETING	
	423082	MATEMATICAS DE LAS OPERACIONES FINANCIERAS II	
	424051	DIRECCION ESTRATEGICA	
	425016	POLITICA DE EMPRESA	
	425020	INVESTIGACION COMERCIAL	
	425069	DIRECCION DE OPERACIONES	
	65202-	MARKETING I	
	652034	MATEMÁTICA FINANCIERA I	
	652072	MARKETING II	
	652123	MATEMÁTICA FINANCIERA II	
	Rodríguez Yuste, Juan	422094	ESTADISTICA EMPRESARIAL
		423063	INTRODUCCION A LA ECONOMETRIA
424032		ECONOMETRIA I	
424085		ECONOMETRIA II	
431106		ORGANIZACION DE LA UNION EUROPEA	

ANEXO I: RELACIÓN DE TUTORIAS IMPARTIDAS DE ENSEÑANZAS REGLADAS

TUTOR	CODIGO	ASIGNATURA
	432077	ESTADISTICA TEORICA I
	433050	ESTADISTICA TEORICA II
	433065	INTRODUCCION A LA ECONOMETRIA
	434034	ECONOMETRIA I
	434087	ECONOMETRIA II
	652015	ESTADÍSTICA II
Ron Pedreira, Antonio Miguel De	091279	BIOLOGIA GENERAL
	091283	GEOLOGIA
	601032	BIOLOGÍA
	603019	DIVERSIDAD ANIMAL Y VEGETAL
	603042	MICROBIOLOGÍA AMBIENTAL
Rubal Rodríguez, Xosé	481069	INTRODUCCION A LA INVESTIGACION EN EDUCACION
	482061	DISEÑOS DE INVESTIGACION EN EDUCACION
	483064	EVALUACION EDUCATIVA Y PROMOCION ESCOLAR
	495038	METODOS DE INVESTIGACION EN EDUCACION
	503056	EVALUACION DE AGENTES Y AMBITOS DE INTERVENCION SOC-EDUCATI
Río Vázquez, Miguel Antonio Del	085121	ANALISIS MATEMATICO V
	532059	AMPLIACION DE MATEMATICAS
	542050	AMPLIACION DE MATEMATICAS
	091014	MATEMATICAS I
	64103-	MATEMATICAS I
	621036	MATEMATICAS I
	631038	MATEMATICAS I
	621093	MATEMÁTICAS II
	631095	MATEMÁTICAS II
	641097	MATEMÁTICAS II
Ríos Rodríguez, Mª Luz	441038	TENDENCIAS HISTORIOGRAFICAS ACTUALES
	442011	HISTORIA MEDIEVAL UNIVERSAL
	444017	HISTORIA MEDIEVAL DE ESPAÑA
	445043	PALEOGRAFÍA Y DIPLOMÁTICA. EPIGRAFÍA Y NUMISMÁTICA
Sabell Salgues, Isidoro	092017	ANALISIS QUIMICO CUALITATIVO Y CUANTIT.

ANEXO I: RELACIÓN DE TUTORIAS IMPARTIDAS DE ENSEÑANZAS REGLADAS

TUTOR	CODIGO	ASIGNATURA
	092040	QUIMICA ANALITICA I
	09421-	QUIMICA ANALITICA II
	095299	QUIMICA ANALITICA MEDIO AMB.
	601066	BASES QUÍMICAS DEL MEDIO AMBIENTE
	603057	TÉCNICAS INSTRUMENTALES EN QUÍMICA
Santos Santos, María Jesús	613010	TRABAJO SOCIAL CON COMUNIDADES
	613078	PRACTICUM
Sierra Vazquez, Carmen De La	612018	SERVICIOS SOCIALES I
	612022	TRABAJO SOCIAL CON GRUPOS
	612037	TRABAJO SOCIAL CON CASOS
	612075	SALUD PÚBLICA Y TRABAJO SOCIAL
Simón Bedia, Felix	113054	DERECHO DEL TRABAJO
	512040	DERECHO CONSTITUCIONAL III
	51206-	DERECHO CONSTITUCIONAL IV
	514046	DERECHO DEL TRABAJO Y DE LA SEGURIDAD SOCIAL
	519529	DERECHO PROCESAL LABORAL
	602020	ADMINISTRACIÓN Y LEGISLACIÓN AMBIENTAL
	613063	DERECHO DEL TRABAJO
Sobrado Fernández, Luis M.	482057	DIAGNOSTICO PEDAGOGICO
	483045	ORIENTACION E INTERVENCION PSICOPEDAGOGICA
	494020	MODELOS DE ORIENTACION E INTERVENCION PSICOPEDAGOGICA
	494054	DIAGNOSTICO EN EDUCACION
	495216	ORIENTACION PROFESIONAL
Sobrino Cerdeiriña, Alejandro	501046	SOCIOLOGIA Y ANTROPOLOGIA SOCIAL
Sobrino Cerdeiriña, Alejandro	575020	FILOSOFIA DE LA CIENCIA
	575035	FILOSOFIA DE LA RELIGION
	594036	ETNOGRAFIA Y TECNICAS DE INVESTIGACION ANTROPOLOGICA
	595058	FILOSOFIA DE LAS CIENCIAS SOCIALES
Suárez Briones, Beatriz	451010	LITERATURA ESPAÑOLA MEDIEVAL
	451044	TEORIA DE LA LITERATURA
	454038	LITERATURA ESPAÑOLA. EDAD MEDIA Y SIGLO DE ORO

ANEXO I: RELACIÓN DE TUTORIAS IMPARTIDAS DE ENSEÑANZAS REGLADAS

TUTOR	CODIGO	ASIGNATURA
Sánchez Santos, José Manuel	462053	TEORIA DE LA LITERATURA
	434015	MICROECONOMIA III
	434053	MACROECONOMIA III
	434072	POLITICA ECONOMICA ESPAÑOLA Y COMPARADA I
	435018	MICROECONOMIA IV
	435037	POLITICA ECONOMICA ESPAÑOLA Y COMPARADA II
	435041	MACROECONOMIA IV
Taboada Iglesias, M ^a Jesús	531075	ELECTRONICA DIGITAL
	53203-	TEORIA DE AUTOMATAS I
	532097	INTRODUCCION A LA INTELIGENCIA ARTIFICIAL
	533028	TEORIA DE AUTOMATAS II
	554043	INTELIGENCIA ARTIFICIAL E INGENIERIA DEL CONOCIMIENTO
	554062	LOGICA COMPUTACIONAL
Tejeda García, Alejandro	601051	SISTEMAS DE INFORMACIÓN GEOGRÁFICA
Torres Lopera, Juan Francisco	072263	ANALISIS MATEMATICO II
	082265	ANALISIS MATEMATICO II
	083037	GEOMETRIA
	083041	TOPOLOGIA
	084059	ANALISIS MATEMATICO IV
	622062	MATEMÁTICAS III
	632064	MATEMÁTICAS III
	093081	QUIMICA ORGANICA I
Torres Pombo, Jesús	094243	QUIMICA ORGANICA II
	602054	CLASIFICACIÓN Y NATURALEZA QUÍMICA DE LOS CONTAMINANTES
	602073	RIESGOS MEDIOAMBIENTALES EN LA INDUSTRIA
	073020	METODOS MATEMATICOS DE LA FISICA I
Torres Rivas, M ^a Jesús	083022	CALCULO NUMERICO I
	522057	AMPLIACION DE CALCULO
	531060	MATEMATICA DISCRETA
	541062	MATEMATICA DISCRETA
	601028	FUNDAMENTOS MATEMÁTICOS PARA EL ESTUDIO DEL MEDIO AMBIENTE

ANEXO I: RELACIÓN DE TUTORIAS IMPARTIDAS DE ENSEÑANZAS REGLADAS

TUTOR	CODIGO	ASIGNATURA
Traveso Pardo, Carlos	603038	MÉTODOS MATEMÁTICOS
	071345	QUIMICA GENERAL
	091349	QUIMICA GENERAL
	092036	QUIMICA INORGANICA I
	093202	PRACTICAS SINTESIS INORGANICA
	094239	QUIMICA INORGANICA II
	521054	PRINCIPIOS DE QUIMICA
Varela Cabo, Luis Miguel	000208	INTRODUCCION A L AQUIMICA
	000142	FISICA
	000265	FUNDAMENTOS DE LA TECNOLOGIA
Vargas Núñez, Mercedes Paloma	122053	PSICOLOGIA SOCIAL
	472074	PSICOLOGIA SOCIAL I
	473039	PSICOLOGIA SOCIAL II
	474031	PSICOLOGIA DE GRUPOS
	474046	PSICOLOGIA DE LAS ORGANIZACIONES I
	490049	PSICOLOGIA SOCIAL
	503018	PSICOLOGIA SOCIAL Y DE LAS ORGANIZACIONES
	612056	PSICOLOGÍA SOCIAL
	613059	PSICOLOGÍA COMUNITARIA
	Vázquez Lazo, Reyes	471033
472017		PSICOLOGIA EVOLUTIVA II
474012		PSICOLOGIA DE LA EDUCACION
495023		INTERVENCION PSICOPEDAGOGICA DE TRASTORNOS DEL DESARROLLO
501012		PSICOLOGIA DEL DESARROLLO
612060		PSICOLOGÍA DEL DESARROLLO
Vázquez Reboredo, Ana Isabel		000316
	561719	LENGUA INGLESA I
	562105	LENGUA INGLESA II
Villar Piñeiro, Diego	484014	EDUCACION COMPARADA
	485040	ECONOMIA DE LA EDUCACION
	490087	DIDACTICA GENERAL
	501027	DIDACTICA GENERAL

ANEXO I: RELACIÓN DE TUTORIAS IMPARTIDAS DE ENSEÑANZAS REGLADAS

TUTOR	CODIGO	ASIGNATURA
	503037	DISEÑO DE PROGRAMAS DE DESARROLLO SOCIAL Y CULTURAL
	503041	COMUNICACION EDUCATIVA Y CULTURA POPULAR
Villar Trillo, José Javier	112028	HISTORIA DE LAS IDEAS Y FORMAS POLITICAS
	112047	TEORIA DEL ESTADO
	114023	DERECHO POLITICO ESPAÑOL
	12202	HISTORIA DE LAS IDEAS Y FORMAS POLITICAS
	123075	SOCIOLOGIA POLITICA

