



MEMORIA

CURSO 2009/2010

I



1.- PRESENTACIÓN

Queridos amigos:

Después de un año convulso, con muchos cambios estructurales en el Centro Asociado de la UNED en Pontevedra, tengo el honor de dirigirme a vosotros como Secretaria, llena de orgullo y satisfacción (y con muchas horas de sueño perdidas) una vez finalizado el curso académico 2009/2010.

A lo largo de este curso hemos cambiado de Director y de Secretario, lo cual siempre supone un cambio, que hemos intentado haya sido lo menos brusco posible, encaminando la actuación del nuevo equipo directivo a continuar con la gran labor llevada a cabo en el Centro Asociado de la UNED en Pontevedra a lo largo de sus 37 años de historia.

Además, al igual que el resto de Universidades, hemos tenido que adaptarnos a los nuevos planes de estudios con la entrada del Plan Bolonia.

El tiempo se encargará de mostrar los errores que hayamos podido cometer, porque es imposible no cometerlos, a pesar del esfuerzo, trabajo e ilusión que hemos depositado en este proyecto.

A continuación les presento una pequeña memoria de lo que ha sido el curso académico 2009/2010, no sin antes agradecer al Personal de Administración y Servicios su compromiso, buen hacer y profesionalidad y al conjunto de tutores su dedicación para con los alumnos, ya que estos últimos, no olvidemos, son los verdaderos artífices de que el Centro continúe su labor después de todos estos años.

Esperando que sea de su agrado, un cordial saludo.

Ana Isabel Vázquez Reboredo
Secretaria C.A. UNED en Pontevedra

2.- INTRODUCCIÓN

Desde el año 1973, en que fue creado por Orden Ministerial, el Centro Asociado de la UNED se ha ido consolidando poco a poco como un referente cultural de la vida pontevedresa. Tras unos inicios dubitativos, el Centro fue ganando peso progresivamente formando parte de la Red Básica de Centros primero (7 de diciembre de 1994) y de la Red Noroeste después (3 de febrero de 2000).

El curso académico 2009/2010 da comienzo con el inicio de las tutorías el 13 de octubre de 2009, aunque el Acto Académico de Inauguración se celebró el 23 de octubre con la Lección Inaugural: **“Sostenibilidad e integración de nuevas fuentes para nuestro futuro energético”** que corrió a cargo del Doctor D. Manuel Alonso Castro Gil, catedrático de Tecnología Electrónica y Director del Departamento de Ingeniería Eléctrica , Electrónica y de Control de la Escuela Técnica Superior de Ingeniería Industrial de la UNED, quedando oficialmente abierto tras la intervención del Excmo. Sr. D. Antonio Fernández Fernández , Vicerrector de Centros Asociados de la UNED. La Secretaria del Centro, D.^a Lidia Noriega Rodríguez, fue la encargada de leer un resumen de lo que fue el curso académico 2008/2009, del cual nos hacemos eco en el punto siguiente.

3.- RESUMEN DE LA MEMORIA DEL CURSO 2008-2009

Excelentísimas e ilustrísimas autoridades

Claustro de profesores

Alumnas y alumnos

Sras. y Sres.

Nos reunimos hoy aquí para celebrar el solemne acto de apertura de un nuevo curso académico y, en esta ocasión, me corresponde a mí el honor de presentarles un breve resumen de lo que ha sido para esta Institución el curso 2008/2009.

El 17 de octubre de 2008 tuvo lugar la apertura de curso, presidida por el Exmo. Sr. Vicerrector de Centros Asociados de la UNED D. Antonio Fernández Fernández, siendo pronunciada la lección inaugural por el Catedrático de Derecho Romano de la Universidad de Vigo y Miembro de las Reales Academias de la Historia y de Jurisprudencia y Legislación, D. Luís Rodríguez Ennes.

A continuación se procedió a la entrega de diplomas a los alumnos de nuestro Centro que finalizaron sus estudios en el curso 2007/2008.

El pasado año cursaron sus estudios 351 alumnos en el curso de acceso para mayores de 25 años, 3632 alumnos en las 28 titulaciones regladas que se imparten en el Centro y 223 en los diferentes idiomas y niveles que se imparten en el CUID (Centro Universitario de Idiomas a Distancia).

El cuerpo docente estuvo constituido por un total de 126 tutores para las enseñanzas regladas y 6 tutores para el CUID. Seguimos contando, asimismo, con las coordinaciones del Centro (Académica, Tecnológica y de Extensión Universitaria) y con 6 coordinadores de división.

Las actividades de este Centro se complementaron con las programadas para el Campus Noroeste, del que forma parte junto con los Centros de A Coruña, Lugo, Orense, Asturias, León, Zamora y Salamanca. En esta línea se contó con la inestimable colaboración de 9 tutores voluntarios, lo que hizo posible que desde nuestro Centro se emitiesen, mediante tecnología AVIP, un total de 36 sesiones de tutorías. Y, por otro lado, desde los otros centros se recibiesen un total de 168 sesiones de tutorías, que complementaron la prestación tutorial que reciben nuestros alumnos.

En cuanto a la formación práctica, se realizaron en los laboratorios del Centro, así como en la Misión Biológica de Galicia, un total de 460 horas de docencia práctica.

La docencia prestada también se amplió con la recepción de un total de 33 videoconferencias impartidas por profesores de la Sede Central, y que fueron aprovechadas por más de 200 alumnos.

Igualmente, se ha continuado con las tutorías virtuales, que se han consolidado como una importante herramienta que acerca los recursos docentes a todos los alumnos con independencia del lugar donde se encuentren. En esta línea el Centro ha contado, además, con 5 tutores de apoyo en Red a los equipos docentes de la Sede Central.

Destacar también, la importantísima labor del servicio de biblioteca, que este curso ha logrado incrementar sus fondos en 544 volúmenes hasta alcanzar los 25510, efectuándose un total de 6.958 préstamos.

En cuanto al *Practicum*, materia que cada vez cobra un mayor protagonismo en los nuevos planes de estudios, se impartió en 9 titulaciones, lo que ha supuesto que los alumnos realizaran prácticas en: empresas, entidades y organismos públicos, para prepararlos en su inserción profesional. Para ampliar el número de plazas de este servicio, el pasado curso se lograron firmar 15 nuevos convenios.

Además de los convenios para prácticas, son de especial relevancia:

1. El convenio firmado en 1991 entre la Escuela Naval Militar de Marín y el centro de Pontevedra, con el que se ha continuado el curso 2008/2009, y mediante el cual, 12 profesores designados por este último, imparten seminarios en los distintos cuerpos y escalas de la Armada en dicha escuela.

2. El Protocolo de Colaboración entre A Consellería de Traballo da Xunta de Galicia y el Rectorado de nuestra universidad firmado en 2006, mediante el cual el centro de Pontevedra se incorporó al Centro de Orientación, Información y Empleo de la UNED (COIE). Cabe señalar que este servicio que se presta a los alumnos se ha consolidado como un servicio imprescindible para su orientación, tanto para el buen aprovechamiento de sus estudios como para su puesta en práctica a la hora de buscar empleo.

Por otro lado, se consolidó la docencia del Aula Universitaria de Lalín, en donde se imparte el curso de acceso a la Universidad para mayores de 25 años. Además, durante los días 27, 28 y 29 de abril de 2009 se celebró en dicha Aula el curso: “Formación y desarrollo de recursos humanos en mandos intermedios de Pymes”, al que asistieron un total de 82 alumnos.

Del 6 al 10 de julio, 64 ponentes y 103 de alumnos, han participado, en la XX edición de los Cursos de Verano de la UNED. Estos cursos han sido patrocinados por A Exma. Deputación de Pontevedra, O Exmo. Concello de Pontevedra, CAIXANOVA, la Sede Central de la UNED y el Ministerio del Interior

Todos ellos han versado sobre temas de gran importancia en el ámbito social, económico, cultural, pedagógico, del derecho, etc.

Dentro del marco de cooperación de la UNED y la Dirección General de Instituciones Penitenciarias, este curso se acercaron las tutorías presenciales a los internos del Centro Penitenciario de A Lama con la implantación de las clases del curso de acceso para mayores de 25 años. Además, tuvo lugar del 22 al 24 de julio, en el mismo Centro Penitenciario, el curso:

“Los derechos a través del cine”, dirigido por D. Fernando Reviriego Picón, en el que participaron 3 alumnos externos y 122 internos de dicho Centro.

Dentro del marco de cooperación de la UNED y el Concello de Cambados, tuvo lugar en el Museo del Vino de Cambados el curso “El buen comer”, celebrado del 14 al 16 de julio al que asistieron 45 alumnos y 7 ponentes.

Dentro del marco de cooperación de la UNED y la Consellería de Igualdad y Bienestar, tuvo lugar el “I Seminario de estudios de género”, celebrado los días 27 y 28 de abril de 2009 en el Centro Asociado de Pontevedra, contando con 8 ponentes y 22 alumnos.

Por iniciativa de los profesores se llevaron a cabo diversos ciclos de conferencias y actividades, entre las que destaca el viaje de estudios realizado a Venecia por el Aula de Arte del Centro, del 11 al 15 de marzo, donde visitaron los centros artísticos más importantes: La Basílica de San Marcos, La Iglesia de la Salute o El Palacio del Dux entre otros.

Por último, recordar que toda la intensidad con la que se ha trabajado para conseguir los objetivos marcados no sería posible sin las contribuciones económicas y de apoyo en general de las Entidades que forman parte del Patronato del Centro Asociado de Pontevedra:

La Sede Central de la UNED con una Subvención total de 672.603,17 euros, de los cuales 552.874 euros corresponden al presupuesto inicial y los 119.729,17 euros restantes corresponden a diversas subvenciones extraordinarias y fondos Feder.

De la Exma. Diputación de Pontevedra con 340.500 €

De CAIXANOVA con 174.963,36 €

Del Exmo. Concello de Pontevedra con 122.600 €

De la Consellería de Educación da Xunta de Galicia con 97.430,97 €

Y de la Fundación Barrié de la Maza con 9.050 €

A todas estas instituciones les reitero mi agradecimiento en nombre del todos los estamentos del Centro.

MUCHAS GRACIAS POR SU ATENCIÓN

4.- ENSEÑANZAS REGLADAS TUTORIZADAS EN EL CENTRO

Diplomaturas e ingenierías técnicas

Diplomatura en Ciencias Empresariales

Diplomatura en Trabajo Social

Diplomatura en Turismo

Diplomatura en Educación Social

Ingeniería técnica en informática de gestión (plan 2000)

Ingeniería técnica en informática de gestión

Ingeniería técnica en informática de sistemas (plan 2000)

Ingeniería técnica en informática de sistemas

Ingeniería técnico industrial en electrónica industrial

Ingeniería técnico industrial en mecánica

Ingeniería técnico industrial especialidad en electricidad

Licenciaturas

Administración y dirección de empresas

Antropología Social y Cultural

Ciencias Ambientales

Ciencias Físicas

Ciencias Matemáticas

Ciencias Políticas y Sociología, sección Ciencias Políticas

Ciencias Políticas y Sociología, sección Sociología

Ciencias Químicas

Derecho

Derecho (Plan 2000)

Economía

Filología Española

Filología Hispánica

Filología Inglesa

Filosofía

Filosofía (Plan 2003)

Filosofía y Ciencias de la Educación sección Ciencias de la Educación

Geografía e Historia

Historia

Ingeniería en Informática

Ingeniería Industrial (Plan 2000)
Ingeniería Industrial
Licenciatura en Ciencias Económicas
Licenciatura en Ciencias Empresariales
Matemáticas (Plan 2003)
Pedagogía
Psicología
Psicología (Plan 2000)
Psicopedagogía

Grados

Grado en Psicología
Grado en Educación Social
Grado en Lengua y Literatura Españolas
Grado en Estudios Ingleses: Lengua, Literatura y Cultura
Grado en Economía
Grado en Geografía e Historia
Grado en Historia del Arte
Grado en Ingeniería Eléctrica
Grado en Ingeniería en Electrónica Industrial y Automática
Grado en Ingeniería Mecánica
Grado en Ciencia Política y de la Administración
Grado en Sociología
Grado en Filosofía

9

5.-ENSEÑANZAS REGLADAS NO UNIVERSITARIAS

Las enseñanzas regladas impartidas en el Centro fueron:

El CAD (Curso de Acceso Directo) a la Universidad para mayores de 25 años.

El CUID (Centro Universitario de Idiomas a Distancia) correspondiente a los siguientes idiomas:

- Gallego (niveles básico y superior)
- Inglés (niveles elemental, básico, intermedio, avanzado y superior)
- Alemán (niveles elemental, básico e intermedio)
- Francés (nivel básico)
- Portugués (nivel básico)
- Chino (nivel elemental)

5.- PATRONATO

Durante del curso académico 2009/2010 el Patronato estuvo formado por:

Presidente:

Excmo. Sr. D. Rafael Louzán Abal

Presidente de la Excma. Diputación Provincial de Pontevedra

Secretaria:

Dña. Lidia Noriega Rodríguez, sustituida provisionalmente en el cargo por D. Diego Villar Piñeiro con fecha 28 de septiembre de 2008, sustituido a su vez por D.^a Ana Isabel Vázquez Reboredo con fecha 4 de febrero de 2010.

Secretaria del Centro de la UNED en Pontevedra y de la Junta Rectora

Vicepresidente:

Ilmo. Sr. D. Antonio Gómez Rivera

Representante Caixanova Pontevedra

Vocales:

Sr. D. Juan A. Gimeno Ullastres

Rector Magnífico. De la UNED

Ilma. Sra. Dña. Ana María Marcos del Cano

Secretaria General de la UNED

Excmo. Sr. D. Antonio Fernández Fernández

Vicerrector de Centros Asociados de la UNED

Ilmo. Sr. D. Miguel Angel Fernández Lores

Alcalde-Presidente del Excmo. Ayuntamiento de Pontevedra

Ilmo. Sr. D. Jesús Vázquez Abad

Conselleiro de Educación de la Xunta de Galicia

D. Camilo Quintáns Graña

Director provisional del Centro Asociado de la UNED en Pontevedra, sustituido en el cargo por D.^a Beatriz María Rodríguez López, nombrada por resolución rectoral con fecha 4 de diciembre de 2009.

D. Rafael Cotelo Pazos

Representante del PAS del Centro de la UNED en Pontevedra

Dña. Beatriz Arjona Otero

Representante de Alumnos del Centro de la UNED en Pontevedra

Dña. Pilar Allegue Agüete

Representante de Profesores-Tutores del Centro de la UNED en Pontevedra

6.- ENTIDADES PATROCINADORAS

Universidad Nacional de Educación a Distancia



Diputación de Pontevedra



Caixanova



12

Concello de Pontevedra



Xunta de Galicia



7.- ENTIDADES COLABORADORAS

Fundación Pedro Barrié de la Maza



8.- ÓRGANOS DE GOBIERNO

8.1.-Órganos de Gobierno Unipersonales

Director:

D.Camilo Quintans Graña director provisional, sustituido en el cargo por D.ª Beatriz María Rodríguez López, nombrada por resolución rectoral con fecha 4 de diciembre de 2009.

Secretario:

D.ª Lidia Noriega Rodríguez, sustituida provisionalmente en el cargo por D. Diego Villar Piñeiro con fecha 28 de septiembre de 2008, sustituido a su vez por D.ª Ana Isabel Vázquez Reboredo con fecha 4 de febrero de 2010.

Coordinador Académico:

D.ª Ana Isabel Vázquez Reboredo

Coordinador Tecnológico:

D. Ángel Cifuentes García

Coordinadora Extensión Universitaria y Practicum:

Dña. María José Manzanares Perela

Coordinadora de Filosofía, Ciencias de la Educación y Psicología:

Dña. Mercedes Paloma Vargas Núñez

Coordinador de Ciencias, Ingeniería Industrial e Informática:

D. Marco Antonio Bernal Rivas

Coordinador de Derecho:

D. Casado Blanco, César

Coordinador de Ciencias Económicas:

D. García Cimadevila, José Ricardo

8.2-Órganos de Gobierno Colegiados

Consejo de Centro

Regulado por el artículo 137.2 de los Estatutos de la UNED. Está compuesto por: el Director; el Secretario; los Coordinadores y los representantes de los tutores, de alumnos y del PAS.

Claustro

Estará compuesto, además de los miembros del Consejo de Centro, por 160 miembros de los que el 60% serán profesores, el 30% serán representantes de alumnos y el 10% serán representantes del personal de administración y servicios.

9.-PERSONAL DE ADMINISTRACIÓN Y SERVICIOS

Conserje	D. ^a Ángeles Fernández Castiñeiras, relevada por D. Alejandro Prieto Fariña con fecha 23 de mayo de 2010. D. Ángel Álvarez Barreiro (Jubilado parcialmente)
Vigilante	D. ^a Cristina González Viqueira
Jefe Negociado de Alumnos	D. ^a Hermosinda Balboa Prado
Jefe Negociado de Docencia	D. Rafael Cotelo Pazos
Coordinadora COIE	D. ^a Patricia Otero Balboa
Técnico SAAE	D. José Carlos Romay Gaiteiro
Orientador del SAAE	D. ^a Cristina de Dios Viñas
Información	D. David Calvo Costal D. ^a María Clotilde Rodríguez Fernández (Jubilada parcialmente)
Fonoteca	D. ^a Consuelo Cuenca López (Jubilada el 12 de abril de 2010)
Biblioteca	D. ^a Carmen Fernández-Valdés Martínez-Estélez
Biblioteca	D. José Santiago Prado Canay
Biblioteca	D. ^a María Rosa Castillo Martín
Secretaría	D. ^a Rosa María Portela Solla
Secretaría de Dirección	D. Pedro Manuel García Álvarez
Secretaría	D. ^a Manuela Núñez Hortas (Jubilada parcialmente)
Informática	D. Jorge Revuelta Martín. Cesado en su puesto el 10 de junio de 2010 y relevado por D. Francisco Jose Abuín Crespo
Jefe Negociado Asuntos Económicos	D. Alfonso Vázquez Reboredo

10.- PERSONAL COLABORADOR

Contabilidad:

Antonio Fernández García

Prensa:

Jose Luis Adrio Poza

11.- RELACIÓN DE TUTORES

A continuación se detalla la relación de tutores del Centro

Acuña Trabazo, Ana
Agis Villaverde, Marcelino
Albo Díaz, Antonio
Alfeirán Varelz, Óscar
Allegue Aguete, Pilar
Álvarez García, Luis Carlos
Antelo Suárez, Manel
Ares Gómez, J. Enrique
Artime Omil, Manuel
Ballesteros Ron, Alejandro
Barcia Lago, Modesto
Barreiro Prado, José Juan
Bernal Rivas, Marco Antonio
Bértolo Gil, Adriana
Cabaleiro Domínguez, José Carlos
Calvo Maquieira, Gerino
Cancela Silva, María Celeste
Cancelo Martínez, Jesús
Carballeira Ocaña, Luis
Carballido Rey, Carlos
Caride Gómez, José Antonio
Carvalho de Sant´Anna, Mónica Aparecida
Casado Blanco, César
Casas Miras, José Manuel
Castro Álvarez, Ariel Santiago
Cifuentes García, Ángel
Coladas Uría, Luis
Cuerpo Pérez, José Carlos
Díaz Bruguera, Javier
Dieguez Ferreiro, Ricardo
Diéguez Quintas, José Luis
Duarte Martínez, Eva Beatriz
Enríquez Morales, M^a José
Espiñeira Carnoto, Rocío

Esteban Regueira, María Dolores
Estévez Radío, Hernan
Fariña Busto, María Jesús
Fariñas Vasco, María Pilar
Fernández Abellá, David
Fernández Domínguez, Manuel
Fernández Pampillón, María Elisa
Fernández Pena, Anselmo Tomás
Fernández Pérez, Francisco J.
Fernández Piñeiro, María Teresa
Figueroa Dorrego, Jorge
García Amor, José Manuel
García Camiñas, Julio
García Cimadevila, José Ricardo
García Fernández, Domingos Antón
García Sánchez, Manuel
Goberna Estévez, Sandra María
Gómez Cortés, Hernán
Gómez-Iglesias Casal, Ángel
González Babarro, Estrella
González Fortes, Gloria
González Radío, Vicente
González Rodríguez, Enrique
Gradaille Pernas, Rita
Jordán Rodríguez, Manuel Ángel
Larkin Galiñanes, María Cristina Gladys
Ling Ling, Josefina Faen
López de Medrano Gutierrez, María Luisa
Lores Torres, Milagros
Mahou Lago, Xosé
Manzanares Perela, María Josefa
Maquieira Rodríguez, José Ángel
Martínez Moure, Olga
Martínez Puñal, Antonio
Menéndez Estébanez, Francisco Javier
Mirón Torres, Sonia
Moreira Martínez, Ramón

Moreno Torres, Elena
Mourelo Ortueta, José Ángel
Muñoz Dueñas, María del Pilar
Noriega Rodríguez, Lidia
Novás Andrade, Jesús
Pérez Couselo, Arturo
Pérez Guerra, Javier
Pérez Sardiña, Xosé
Pino Juste, Margarita
Pisón Fernández, Irene Clara
Pita Grandal, Ana María
Ponte Fernández, Dolores
Porto Castro, Ana María
Porto Ucha, Ángel Serafín
Prieto Gómez, Cristina
Prieto Toranzo, María Jesús
Puras Hernández, José Antonio
Quintáns Graña, Camilo
Quintáns Graña, María del Carmen
Rey García, José Manuel
Río Vázquez, Miguel Antonio Del
Ríos Rodríguez M^a Luz
Rodil Marzábal, Óscar
Rodríguez Alonso, María Elena
Rodríguez de la Concepción, José F
Rodríguez de Simons, Denise María
Rodríguez González, Juan Antonio
Rodríguez González, Julio Ramón
Rodríguez Quintela, Beatriz
Rodriguez Villaverde, Manuel
Rodríguez Yuste, Juan
Ron Pedreira, Antonio Miguel De
Rubal Rodríguez, Xosé
Sabell Salgues, Isidoro
Sánchez Radío, Silvia Esther
Sánchez Santos, José Manuel
Santos Santos, María Jesús

Seijas Díaz, Amparo Dolores
Sierra Vázquez, Carmen De La
Simón Bedía, Félix
Sobrado Fernández, Luis M
Sobrino Cerdeiriña, Alejandro
Suárez Briones, Beatriz
Taboada Iglesias, M^a Jesús
Tejeda García, Alejandro
Torres Lopera, Juan Francisco
Torres Pombo, Jesús
Torres Rivas, M^a Jesús
Traveso Pardo, Carlos
Varela Cabo, Luis Miguel
Vargas Núñez, Mercedes Paloma
Vázquez Lazo, Reyes
Vázquez Reboredo, Ana Isabel
Villar Piñeiro, Diego
Villar Trillo, José Javier
Wo, Lili

Curso de Acceso en el Aula de Lalín

Aldrey Vázquez, José Antonio
Fernández Jiménez, María José
Fernández Ríos, Luis (Coordinador del Aula)
Fonseca Bonn, Cecilio
González Fortes, Gloria
Martínez Ínsua, Ana Elina
Ricoy Casas, Rosa María
Rodríguez Fernández, José Antonio
Varela Cabo, Luís Miguel

Curso de Acceso en La Lama

Goberna Estévez, Sandra
Rodríguez Quintela, Beatriz

Curso Universitario de Idiomas a Distancia

Acuña Trabazo, Ana

Duarte Martínez, Eva
González Barbarro, Estrella
Pérez Sardiña, Xosé
Vázquez Reboredo, Ana

12.-HORARIO DE TUTORÍAS EN EL CENTRO:

12.1.-Horario de

TUTOR	PERIODO	TIPO	ASIGNATURA
ACUÑA TRABAZO, ANA	1º Cuatri	TP	Lengua Moderna I. Lengua Cooficial: Gallego
AGÍS VILLAVERDE, MARCELINO	Anual	T	METAFISICA
	Anual	TP	FILOSOFIA MEDIEVAL Y RENACENTISTA- HIST. DE LA FILOSOFIA II
	1º Cuatri	T	ANTROPOLOGIA DE LA EDUCACION
	1º Cuatri	T	ANTROPOLOGIA DE LA EDUCACION (ADAPTACION)
	1º Cuatri	TP	Antropología Social I
	2º Cuatri	TP	Antropología Social II
ALBO DÍAZ, ANTONIO	Anual	T	APRENDIZAJE Y CONDICIONAMIENTO
	Anual	T	PROCESOS PSICOLOGICOS BASICOS
	Anual	T	PSICOLOGIA GENERAL II
	Anual	T	EMOCION Y MOTIVACION
	Anual	TP	Psicología
	1º Cuatri	T	PSICOLOGÍA BÁSICA
	1º Cuatri	T	PSICOLOGÍA DEL LENGUAJE
	1º Cuatri	TP	Psicología del Aprendizaje
	1º Cuatri	TP	Psicología de la Motivación
	2º Cuatri	TP	PSICOLOGÍA DEL PENSAMIENTO
2º Cuatri	TP	Historia de la Psicología	
ALFEIRAN VARELA, OSCAR	2º Cuatri	TP	SOCIOLOGIA DEL TURISMO
	2º Cuatri	TP	TECNICAS CUANTITATIVAS Y CUALITATIVAS PARA EL TURISMO
ALLEGUE AGUETE, PILAR	Anual	T	FILOSOFIA POLITICA
	Anual	T	Ciencia Política
	Anual	TP	Filosofía
	1º Cuatri	TP	Historia de la Filosofía Antigua I
	2º Cuatri	TP	Historia de la Filosofía Antigua II
ÁLVAREZ GARCÍA, LUIS CARLOS	Anual	TP	EVALUACION PSICOLOGICA
	1º Cuatri	TP	TECNICAS DE INTERVENCION COGNITIVO-CONDUCTUALES I
	2º Cuatri	T	TECNICAS DE INTERVENCION COGNITIVO-CONDUCTUALES II
	2º Cuatri	TP	PSICOLOGIA DIFERENCIAL
	2º Cuatri	TP	PSICOLOGIA DE LA PERSONALIDAD
ANTELO SUÁREZ, MANEL	1º Cuatri	T	Historia Económica Mundial
	1º Cuatri	TP	MICROECONOMIA II
	1º Cuatri	TP	MICROECONOMIA II
	2º Cuatri	T	HISTORIA ECONOMICA
	2º Cuatri	T	Historia Económica de España
	2º Cuatri	TP	MACROECONOMIA II
	2º Cuatri	TP	MACROECONOMIA II
ARES GÓMEZ, J. ENRIQUE	1º Cuatri	T	TECNOLOGIA DE MAQUINAS I
	1º Cuatri	T	TEORIA DE MAQUINAS
	1º Cuatri	T	TEORÍA DE MECANISMOS
	1º Cuatri	TP	TECNOLOGÍA MECÁNICA
	2º Cuatri	T	DISEÑO DE MÁQUINAS
	2º Cuatri	T	TECNOLOGIA DE MAQUINAS II
	2º Cuatri	TP	FUNDAMENTOS DE CIENCIA DE LOS MATERIALES

TUTOR	PERIODO	TIPO	ASIGNATURA
ARES GÓMEZ, J. ENRIQUE	2º Cuatri	TP	Fundamentos de Ciencia de los Materiales I
	2º Cuatri	TP	TECNOLOGIAS DE FABRICACION
ARTIME OMIL, MANUEL	Anual	T	CORRIENTES ACTUALES DE LA FILOSOFIA
	Anual	T	HISTORIA DE LA FILOSOFIA III
	Anual	TP	ANTROPOLOGIA POLITICA
	Anual	TP	HOMINIZACION
	Anual	TP	FILOSOFIA DEL LENGUAJE
	1º Cuatri	T	Historia de la Filosofía Antigua y Medieval (Gª e Hª)
BALLESTEROS RON, ALEJANDRO	1º Cuatri	T	ECONOMIA DEL SECTOR PUBLICO I
	1º Cuatri	TP	HACIENDA PUBLICA Y SISTEMAS FISCALES
	1º Cuatri	TP	INTRODUCCIÓN A LA HACIENDA PÚBLICA Y SISTEMAS FISCALES
	1º Cuatri	TP	HACIENDA PUBLICA I
	2º Cuatri	T	ECONOMIA DEL SECTOR PUBLICO II
	2º Cuatri	TP	HACIENDA PUBLICA
	2º Cuatri	TP	HACIENDA PUBLICA II
BARCIA LAGO, MODESTO	Anual	TP	H. INSTITUCIONES POLITICO-ADMTVAS.ESPAÑA
	Anual	TP	HISTORIA DEL DERECHO ESPAÑOL
	1º Cuatri	TP	DERECHO ADMINISTRATIVO III
	2º Cuatri	TP	DERECHO ADMINISTRATIVO IV
BARREIRO PRADO, JOSÉ JUAN	1º Cuatri	T	DERECHO MATRIMONIAL COMPARADO
	1º Cuatri	TP	RESPONSABILIDAD CIVIL Y DERECHO DE DAÑOS
	1º Cuatri	TP	DERECHO CIVIL I
	2º Cuatri	T	CRISIS MATRIMONIALES - SEPARACION Y DIVORCIO
	2º Cuatri	TP	DERECHO CIVIL IV (DERECHO DE FAMILIA Y SUCESIONES)
	2º Cuatri	TP	INTRODUCCION AL DERECHO PROCESAL
BERNAL RIVAS, MARCO ANTONIO	Anual	T	ELECTRICIDAD Y OPTICA
	Anual	T	OPTICA
	1º Cuatri	TP	FUNDAMENTOS FISICOS DE LA INFORMATICA
	1º Cuatri	TP	BASES FÍSICAS DEL MEDIO AMBIENTE
	2º Cuatri	T	ENERGÍA Y MEDIO AMBIENTE
	2º Cuatri	TP	AMPLIACIÓN DE FÍSICA
BÉRTOLO GIL, ADRIANA	Anual	TP	PRACTICAS TECN. EXPERIM. DE QUIMICA
	2º Cuatri	TP	PRACTICAS SINTESIS ORGANICA
CABALEIRO DOMÍNGUEZ, CARLOS JOSÉ	Anual	T	ARQUITECTURA E INGENIERIA DE COMPUTADORES
	1º Cuatri	TP	FISICA
	1º Cuatri	TP	ESTRUCTURA Y TECNOLOGIA DE COMPUTADORES I
	2º Cuatri	TP	ESTRUCTURA Y TECNOLOGIA DE COMPUTADORES III
	2º Cuatri	TP	ESTRUCTURA Y TECNOLOGIA DE COMPUTADORES II
	2º Cuatri	TP	ESTRUCTURA Y TECNOLOGIA DE LOS COMPUTADORES II
CALVO MAQUIEIRA, GERINO	Anual	T	PRACTICUM
	Anual	TP	DISEÑO, DESARROLLO E INNOVACION DEL CURRÍCULUM
	Anual	TP	INTERVENCION EDUCATIVA SOBRE PROB. FUND. DESADAPTACION SOC.
CANCELA SILVA, MARÍA CELESTE	Anual	T	ESTÉTICA
	Anual	T	HISTORIA GENERAL DE LA CIENCIA
	Anual	TP	TEORIA DEL CONOCIMIENTO

TUTOR	PERIODO	TIPO	ASIGNATURA
CANCELO MARTÍNEZ, JESÚS	Anual	TP	PSICOLOGIA DE LA PERSONALIDAD
	Anual	TP	PRACTICUM
	1º Cuatri	TP	PSICOPATOLOGIA I
	2º Cuatri	T	PSICOPATOLOGIA II
CARBALLEIRA OCAÑA, LUIS	Anual	TP	QUIMICA FISICA I
	1º Cuatri	T	QUIMICA CUANTICA
	1º Cuatri	TP	Fundamentos Químicos de la Ingeniería (I. Electrónica)
	1º Cuatri	TP	Fundamentos Químicos de la Ingeniería (I. Eléctrica)
	1º Cuatri	TP	Fundamentos Químicos de la Ingeniería (I. Mecánica)
	2º Cuatri	T	ESPECTROSCOPIA MOLECULAR
	2º Cuatri	TP	FUNDAMENTOS QUIMICOS DE LA INGENIERIA
CARBALLIDO REY, CARLOS	Anual	T	HISTORIA DE AMERICA
	Anual	TP	HISTORIA ANTIGUA DE LA PENINSULA IBERICA
	Anual	TP	HISTORIA MODERNA UNIVERSAL
	1º Cuatri	T	Historia Política y Social Contemporánea de España
	2º Cuatri	T	Historia Moderna y Contemporánea
CARIDE GÓMEZ, JOSÉ ANTONIO	Anual	T	PEDAGOGIA SOCIAL
	Anual	TP	SOCIOLOGIA DE LA EDUCACION
	1º Cuatri	TP	Derechos Humanos y Educación
	2º Cuatri	T	EDUCACION AMBIENTAL
CASADO BLANCO, CÉSAR	Anual	T	DERECHO ADMINISTRATIVO
	1º Cuatri	T	Fundamentos de Derecho Administrativo
	1º Cuatri	TP	DERECHO CONSTITUCIONAL I
	1º Cuatri	TP	DERECHO ADMINISTRATIVO II
	2º Cuatri	T	Administraciones Públicas en España
	2º Cuatri	TP	DERECHO CONSTITUCIONAL II
	2º Cuatri	TP	DERECHO ADMINISTRATIVO I
CASAS MIRAS, JOSÉ MANUEL	Anual	T	METODOS MATEMATICOS FISICA II (F.I.-A.)
	1º Cuatri	TP	ANALISIS MATEMATICO
	1º Cuatri	TP	ALGEBRA
	2º Cuatri	T	ECUACIONES DIFERENCIALES II
	2º Cuatri	TP	LOGICA MATEMATICA
	2º Cuatri	TP	MATEMATICAS I
CASTRO ÁLVAREZ, ARIEL SANTIAGO	Anual	T	ANTROPOLOGIA SOCIAL
	2º Cuatri	T	ANTROPOLOGÍA SOCIAL
	2º Cuatri	T	Antropología Social
	2º Cuatri	TP	Metodología de las Ciencias Sociales
CIFUENTES GARCÍA, ÁNGEL	Anual	T	DIDACTICA GENERAL
	Anual	T	PRACTICUM
	Anual	T	PRACTICUM (4º CURSO)
	Anual	T	PRACTICUM (TERCER CURSO)
	2º Cuatri	TP	NUEVAS TECNOLOGIAS APLICADAS A LA EDUCACION
COLADAS URIA, LUIS	Anual	T	CALCULO DE PROBABILIDADES II
	Anual	T	DISEÑO DE EXP. Y TEORIA DE MUESTRAS
	1º Cuatri	T	ESTADISTICA
	1º Cuatri	TP	METODOS ESTADISTICOS DE LA INGENIERIA
	1º Cuatri	TP	ESTADISTICA I
	2º Cuatri	TP	ESTADISTICA II
	2º Cuatri	TP	MÉTODOS ESTADÍSTICOS DE LA INGENIERÍA

TUTOR	PERIODO	TIPO	ASIGNATURA
CUERPO PÉREZ, JOSÉ CARLOS	Anual	T	DERECHO ADMINISTRATIVO
	1º Cuatri	T	DERECHO MERCANTIL
	1º Cuatri	TP	DERECHO ADMINISTRATIVO Y LEGISLACION DEL TURISMO
	2º Cuatri	T	Administraciones Públicas en España
	2º Cuatri	TP	DERECHO CONSTITUCIONAL II
	2º Cuatri	TP	DERECHO ADMINISTRATIVO I
DIAZ BRUGUERA, JAVIER	1º Cuatri	T	SISTEMAS DISTRIBUIDOS
	1º Cuatri	T	SISTEMAS INFORMATICOS II
	1º Cuatri	TP	ANALISIS, DISEÑO Y MANTENIMIENTO DEL SOFTWARE
	1º Cuatri	TP	ANALISIS Y GESTION DEL DESARROLLO DE SOFTWARE
	2º Cuatri	T	SISTEMAS INFORMATICOS I
	2º Cuatri	T	SISTEMAS INFORMATICOS III
	2º Cuatri	TP	BASES DE DATOS
	2º Cuatri	TP	SISTEMAS OPERATIVOS II
DIEGUEZ FERREIRO, RICARDO	1º Cuatri	T	CONSOLIDACION DE ESTADOS FINANCIEROS
	1º Cuatri	TP	CONTABILIDAD FINANCIERA SUPERIOR
	1º Cuatri	TP	CONTABILIDAD I (INTRODUCCIÓN)
	1º Cuatri	TP	Fundamentos de Contabilidad
	1º Cuatri	TP	INTRODUCCION A LA CONTABILIDAD
	2º Cuatri	T	ANALISIS DE ESTADOS FINANCIEROS
	2º Cuatri	TP	CONTABILIDAD FINANCIERA
	2º Cuatri	TP	CONTABILIDAD II (FINANCIERA)
	2º Cuatri	TP	CONTABILIDAD DE SOCIEDADES
	2º Cuatri	TP	CONTABILIDAD III (SOCIEDADES)
DIÉGUEZ QUINTAS, JOSÉ LUÍS	1º Cuatri	T	INGENIERIA DEL TRANSPORTE
	1º Cuatri	T	OFICINA TÉCNICA
	1º Cuatri	TP	OFICINA TÉCNICA
	1º Cuatri	TP	ELASTICIDAD Y RESISTENCIA DE MATERIALES
	1º Cuatri	TP	ELASTICIDAD Y RESISTENCIA DE MATERIALES II
	2º Cuatri	T	AUTOMÓVILES Y FERROCARRILES
	2º Cuatri	T	FUNDAMENTOS DE RESISTENCIA DE MATERIALES
	2º Cuatri	T	TEORÍA DE ESTRUCTURAS
	2º Cuatri	TP	TECNOLOGIA DE MATERIALES
	2º Cuatri	TP	Fundamentos y Tecnología de Materiales
DUARTE MARTÍNEZ, EVA BEATRIZ	Anual	T	ANALISIS DEL DISCURSO (Y LINGUISTICA DEL TEXTO) EN LENG. IN
	Anual	T	HISTORIA DE LA LENGUA INGLESA
	Anual	TP	INGLÉS INTERMEDIO B1
	Anual	TP	INGLÉS AVANZADO B2
	Anual	TP	INGLÉS INTERMEDIO B1
	Anual	TP	INGLÉS AVANZADO B2
	Anual	TP	INGLÉS SUPERIOR C1
	Anual	TP	INGLÉS INTERMEDIO B1
	Anual	TP	HISTORIA Y CULTURA DE LOS PAISES DE HABLA INGLESA
	Anual	TP	Mundos Anglófonos en Perspectiva Histórica y Cultural
	Anual	TP	INGLÉS SUPERIOR C1
	1º Cuatri	TP	Comentario de Textos Literarios en Lengua Inglesa

TUTOR	PERIODO	TIPO	ASIGNATURA
ENRIQUEZ MORALES, M ^a JOSÉ	Anual	T	EL MUNDO ACTUAL
	Anual	T	HISTORIA MODERNA DE ESPAÑA
	Anual	TP	HISTORIA CONTEMPORANEA UNIVERSAL
	Anual	TP	HISTORIA CONTEMPORANEA DE ESPAÑA
ESPIÑEIRA CARNOTO, ROCIO	Anual	T	PSICOLOGIA DE LA INSTRUCCION
	Anual	T	PSICOLOGIA DEL DESARROLLO Y DE LA EDUCACION
	Anual	TP	DIFICULTADES DEL APRENDIZAJE E INTERVENCION PSICOPEDAGOGICA
	1º Cuatri	TP	PSICOLOGIA DE LA MEMORIA
	2º Cuatri	T	PSICOLOGIA DE LA EDUCACION
	2º Cuatri	TP	PSICOLOGIA DE LA PERCEPCION
	2º Cuatri	TP	Psicología de la Emoción
ESTEBAN REGUEIRA, MARÍA DOLORES	Anual	T	ALGEBRA I
	Anual	TP	ALGEBRA I
	1º Cuatri	TP	ALGEBRA I
	2º Cuatri	TP	ALGEBRA II
ESTÉVEZ HERNÁN RADIO,	Anual	TP	MECANICA CUANTICA (FISICA CUANTICA)
	1º Cuatri	T	FUNDAMENTOS DE TECNOLOGÍA ELÉCTRICA
	1º Cuatri	T	MÁQUINAS ELÉCTRICAS
	2º Cuatri	T	MAQUINAS ELECTRICAS
	2º Cuatri	T	MECANICA CUANTICA I (F.G.)
	2º Cuatri	T	RELATIVIDAD (F.G.)
	2º Cuatri	TP	TEORIA DE CIRCUITOS
FARIÑA BUSTO, M ^a JESÚS	Anual	T	LITERATURA ESPAÑOLA MODERNA CONTEMPORANEA 27^Y
	Anual	TP	LITERATURA ESPAÑOLA DEL SIGLO DE ORO
	Anual	TP	LITERATURA HISPANOAMERICANA I
	1º Cuatri	T	LITERATURA ESPAÑOLA DEL SIGLO XX
	1º Cuatri	TP	Textos Literarios del Siglo de Oro
	2º Cuatri	T	LITERATURA HISPANOAMERICANA II
	2º Cuatri	T	Textos Literarios Contemporáneos
	2º Cuatri	T	Textos Literarios Modernos
FERNÁNDEZ ABELLA, DAVID	Anual	T	HISTORIA MEDIEVAL DE ESPAÑA
	Anual	TP	HISTORIA MEDIEVAL UNIVERSAL
	Anual	TP	ARQUEOLOGIA
	1º Cuatri	T	Historia Antigua y Medieval
	1º Cuatri	TP	Historia Medieval I: siglos V-XII
	2º Cuatri	T	PALEOGRAFÍA Y DIPLOMÁTICA. EPIGRAFÍA Y NUMISMÁTICA
	2º Cuatri	TP	Historia Medieval
	2º Cuatri	TP	Historia Medieval II: siglos XIII-XV
FERNÁNDEZ DOMÍNGUEZ, MANUEL	Anual	T	EL MEDIO FISICO
	Anual	TP	ECOLOGÍA
FERNÁNDEZ PAMPILLÓN, MARÍA ELISA	Anual	T	SERVICIOS SOCIALES II
	Anual	T	TECNICAS AVANZADAS DE INVEST. SOCIAL
	Anual	TP	INTRODUCCIÓN AL TRABAJO SOCIAL
	Anual	TP	INTRODUCCIÓN A LOS SERVICIOS SOCIALES
FERNÁNDEZ PENA, ANSELMO TOMÁS	Anual	T	REDES Y COMUNICACIONES
	1º Cuatri	T	REDES
	1º Cuatri	TP	ESTRUCTURA DE DATOS Y ALGORITMOS
	1º Cuatri	TP	SISTEMAS DE GESTION DE BASES DE DATOS

TUTOR	PERIODO	TIPO	ASIGNATURA
FERNÁNDEZ PENA, ANSELMO TOMÁS	2º Cuatri	TP	SISTEMAS OPERATIVOS
	2º Cuatri	TP	SISTEMAS OPERATIVOS I
	2º Cuatri	TP	LENGUAJES DE PROGRAMACION
FERNÁNDEZ PÉREZ, FRANCISCO JAVIER	1º Cuatri	T	MATEMATICAS AVANZADAS APLICADAS A LA ECONOMIA
	1º Cuatri	TP	MATEMATICAS I
	1º Cuatri	TP	MATEMÁTICAS EMPRESARIALES I
	1º Cuatri	TP	Matemáticas para la Economía: Cálculo
	1º Cuatri	TP	MATEMATICAS III
	2º Cuatri	TP	Matemáticas para la Economía: Álgebra
	2º Cuatri	TP	MATEMATICAS II
	2º Cuatri	TP	MATEMÁTICAS EMPRESARIALES II
FERNÁNDEZ PIÑEIRO, M ^a TERESA	Anual	T	GEOGRAFIA DE LOS GRANDES ESPACIOS MUNDIALES
	Anual	TP	GEOGRAFIA DE ESPAÑA
	1º Cuatri	TP	Geografía General I: Física
	2º Cuatri	T	GEOGRAFIA HUMANA Y DEMOGRAFIA
	2º Cuatri	T	Geografía de los Grandes Espacios Mundiales (H ^a del Arte)
	2º Cuatri	TP	Geografía General II: Humana
FIGUEROA DORREGO, JORGE	Anual	T	LENGUA EXTRANJERA - LENGUA INGLESA
	Anual	TP	Literatura Inglesa I: Ejes de la Literatura Medieval y Renacentista
	Anual	TP	LITERATURA INGLESA II
	1º Cuatri	T	Lengua Moderna I. Lengua Extranjera: Inglés
GARCÍA AMOR, JOSÉ MANUEL	Anual	TP	ANALISIS DE DATOS EN PSICOLOGIA II
	1º Cuatri	TP	Introducción al Análisis de Datos
	1º Cuatri	TP	METODOS ESTADISTICOS EN ANTROPOLOGIA SOCIAL
	2º Cuatri	TP	ESTADISTICA APLICADA A LAS CIENCIAS SOCIALES
GARCÍA CAMIÑAS, JULIO	Anual	TP	Nociones Jurídicas Básicas
	1º Cuatri	T	DERECHO PROCESAL CONCURSAL y ECONOMICO
	1º Cuatri	TP	TEORIA DEL DERECHO
	2º Cuatri	TP	INSTITUCIONES DE DERECHO COMUNITARIO
	2º Cuatri	TP	FILOSOFIA DEL DERECHO
GARCÍA CIMADEVILLA, JOSÉ RICARDO	1º Cuatri	T	ORGANIZACION ECONOMICA INTERNACIONAL
	1º Cuatri	TP	ESTADÍSTICA I
	1º Cuatri	TP	INTRODUCCION A LA ESTADISTICA
	2º Cuatri	T	INTRODUCCIÓN AL SISTEMA FINANCIERO
	2º Cuatri	T	SISTEMA FINANCIERO ESPAÑOL
	2º Cuatri	TP	Estadística Aplicada a las Ciencias Sociales I
	2º Cuatri	TP	Introducción a la Estadística (Economía)
GARCÍA FERNÁNDEZ, DOMINGOS ANTÓN	Anual	TP	ANTROPOLOGIA ECONOMICA
	Anual	TP	HISTORIA DE LA ANTROPOLOGIA
GARCÍA SÁNCHEZ, MANUEL	Anual	T	FISICA GENERAL
	Anual	TP	FISICA GENERAL
	1º Cuatri	TP	FISICA I
	1º Cuatri	TP	Física I
	2º Cuatri	TP	FISICA II
	2º Cuatri	TP	Física II
GÓMEZ CORTÉS, HERNÁN	1º Cuatri	TP	Expresión Gráfica en Electrónica Industrial y Automática
	1º Cuatri	TP	Expresión Gráfica en Ingeniería Eléctrica
	1º Cuatri	TP	Expresión Gráfica y Diseño Asistido
	1º Cuatri	TP	EXPRESION GRAFICA

TUTOR	PERIODO	TIPO	ASIGNATURA
GÓMEZ CORTÉS, HERNÁN	2º Cuatri	TP	INGENIERIA GRAFICA
GÓMEZ-IGLESIAS CASAL, ÁNGEL	Anual	T	INSTITUCIONES DE DERECHO PRIVADO
	Anual	TP	DERECHO ROMANO
	1º Cuatri	TP	INTRODUCCIÓN AL DERECHO I
	2º Cuatri	TP	INTRODUCCIÓN AL DERECHO II
GONZÁLEZ BABARRO, ESTRELLA	Anual	TP	ALEMÁN ELEMENTAL A1
	Anual	TP	ALEMÁN BÁSICO A2
	Anual	TP	ALEMÁN INTERMEDIO B1
GONZALEZ FORTES, GLORIA	Anual	TP	Fundamentos de Psicobiología
	Anual	TP	Biología (Curso de Acceso)
	2º Cuatri	T	PSICOBIOLOGIA DEL DESARROLLO
GONZÁLEZ RADIO, VICENTE	Anual	T	COMP.POLITICO,PARTIDOS Y GRUPOS DE PRES.
	Anual	T	SOCIOLOGIA DEL CONOCIMIENTO
	Anual	T	SOCIOLOGIA ELECTORAL
	Anual	T	SOCIOLOGIA DE LA FAMILIA
	Anual	T	CONFLICTO SOCIAL Y CONDUCTA DESVIADA
	Anual	T	H. PENSAM. POLIT. Y SOCIAL DE ESPAÑA
	Anual	T	REPRESENT. POLITICA Y SISTEMAS REPRESENT
	Anual	TP	HISTORIA DE LA TEORIA SOCIOLOGICA
	Anual	TP	ESTRUCTURA SOCIAL DE ESPAÑA
	1º Cuatri	T	POLÍTICA SOCIAL
GONZÁLEZ RODRÍGUEZ, ENRIQUE	Anual	T	QUIMICA FISICA II
	Anual	TP	TERMODINAMICA QUIMICA
	1º Cuatri	T	TERMOTECNIA
	1º Cuatri	TP	TERMODINAMICA I
	2º Cuatri	TP	TERMODINAMICA II
GRADAILLE PERNAS, RITA	Anual	T	TECNOLOGIA EDUCATIVA
	Anual	TP	EDUCACION ESPECIAL
	Anual	TP	PROGRAMAS DE ANIMACION SOCIOCULTURAL
	1º Cuatri	T	EDUCACION PARA LA SALUD
	2º Cuatri	T	GENESIS Y SITUACION DE LA EDUCACION SOCIAL EN EUROPA
JORDÁN RODRÍGUEZ, MANUEL ÁNGEL	Anual	TP	ESTRUCTURA ECONOMICA
	1º Cuatri	T	ESTRUCTURA ECONOMICA DE ESPAÑA I
	1º Cuatri	TP	ESTRUCTURA ECONOMICA MUNDIAL
	1º Cuatri	TP	ESTRUCTURA ECONOMICA MUNDIAL I
	2º Cuatri	T	ESTRUCTURA ECONOMICA DE ESPAÑA II
	2º Cuatri	T	ESTRUCTURA ECONOMICA MUNDIAL II
	2º Cuatri	TP	ECONOMÍA ESPAÑOLA Y MUNDIAL
	2º Cuatri	TP	ESTRUCTURA ECONOMICA DE ESPAÑA
	2º Cuatri	TP	Economía Política y Política Económica
LARKIN GALIÑANES, M. ^a CRISTINA GLADYS	Anual	T	LENGUA INGLESA II
	Anual	TP	PENSAMIENTO Y CREACION LITERARIA INGLESA EN EL SIGLO XX
	1º Cuatri	TP	Inglés Instrumental I
	2º Cuatri	T	LITERATURA EXTRANJERA- LITERATURA INGLESA
	2º Cuatri	TP	Inglés Instrumental II
LING LING, JOSEFINA FAEN	Anual	T	ANALISIS MATEMATICO III
	Anual	TP	ANALISIS MATEMATICO I
	1º Cuatri	T	ECUACIONES DIFERENCIALES I
	1º Cuatri	TP	CALCULO INFINITESIMAL I

TUTOR	PERIODO	TIPO	ASIGNATURA
LING LING, JOSEFINA FAEN	2º Cuatri	T	CALCULO INFINITESIMAL II
	2º Cuatri	TP	Ecuaciones Diferenciales (I. Eléctrica)
	2º Cuatri	TP	Ecuaciones Diferenciales (I. Electrónica)
	2º Cuatri	TP	Ecuaciones Diferenciales (I. Mecánica)
LÓPEZ DE MEDRANO GUTIÉRREZ, MARÍA LUISA	Anual	T	Economía
	Anual	TP	Administración y Dirección de Empresas
	1º Cuatri	T	ESTRUCTURA ECONOMICA DE LOS MERCADOS TURISTICOS
	1º Cuatri	TP	INTRODUCCION A LA ECONOMIA
	1º Cuatri	TP	INTRODUCCIÓN A LA GESTIÓN ECONÓMICA
	1º Cuatri	TP	ANALISIS ECONOMICO DEL TURISMO
	2º Cuatri	TP	FUNDAMENTOS DE LA ESTADISTICA APLICADOS AL TURISMO
LORES TORRES, MILAGROS	Anual	T	HISTORIA DE LA LENGUA ESPAÑOLA
	Anual	TP	SEMANTICA Y LEXICOLOGIA DE LA LENGUA ESPAÑOLA
	1º Cuatri	T	INTRODUCCION A LA HISTORIA DE LA LENGUA ESPAÑOLA
	1º Cuatri	TP	El Lenguaje Humano
	2º Cuatri	TP	Teoría Lingüística. Métodos, Herramientas y Paradigmas
MAHOU LAGO, XOSÉ	Anual	T	RELACIONES INTERNACIONALES
	Anual	T	TEORIA DE LA POLITICA
	Anual	TP	SISTEMAS DE ORGAN.POLITICA CONTEMPORANEA
	1º Cuatri	TP	Fundamentos de Ciencia Política I
	2º Cuatri	T	MEDIO AMBIENTE Y SOCIEDAD
	2º Cuatri	TP	Fundamentos de Ciencia Política II: Sistema Político Español
MANZANARES PERELA, MARÍA JOSEFA	Anual	T	PATRIMONIO CULTURAL
	Anual	T	Geografía (Curso de Acceso)
	Anual	T	HISTORIA DEL ARTE MODERNO
	Anual	TP	GEOGRAFIA DE LOS RECURSOS Y ACTIVIDADES TURISTICAS
	Anual	TP	Historia del Mundo Contemporáneo
	Anual	TP	PRACTICUM
	Anual	TP	Historia del Arte (Curso de Acceso)
	Anual	TP	HISTORIA DEL ARTE MEDIEVAL
	1º Cuatri	TP	Historia del Arte Antiguo en Egipto y Próximo Oriente
	1º Cuatri	TP	Historia del Arte de la Antigua Edad Media
	2º Cuatri	TP	Historia del Arte Clásico en la Antigüedad
	2º Cuatri	TP	Historia del Arte de la Baja Edad Media
MAQUIEIRA RODRÍGUEZ, JOSÉ ÁNGEL	Anual	TP	DERECHO PENAL (CRIMINOLOGIA) II
	Anual	TP	DERECHO PENAL (CRIMINOLOGIA) I
	Anual	TP	PRACTICUM
	1º Cuatri	T	INTRODUCCION A LA CRIMINOLOGIA
	2º Cuatri	T	DERECHO PENAL JUVENIL
MARTÍNEZ MOURE, OLGA	Anual	T	SOCIOLOGIA DE LA EDUCACION
	Anual	TP	TECNICAS DE INVESTIGACION SOCIAL
	Anual	TP	SOCIOLOGÍA GENERAL
	1º Cuatri	TP	Técnicas de Investigación Social I
	1º Cuatri	TP	Introducción a la Sociología
	1º Cuatri	TP	Introducción a la Sociología I
2º Cuatri	T	MÉTODOS Y TÉCNICAS DE INVESTIGACIÓN SOCIAL II.	

TUTOR	PERIODO	TIPO	ASIGNATURA
MARTÍNEZ MOURE, OLGA	2º Cuatri	T	TÉCNICAS DE INVESTIGACIÓN SOCIAL PARA ESTUDIOS MEDIOAMBIENT.
	2º Cuatri	TP	MÉTODOS Y TÉCNICAS DE INVESTIGACIÓN SOCIAL I
	2º Cuatri	TP	Técnicas de Investigación Social II
	2º Cuatri	TP	Introducción a la Sociología II
	Anual	T	DERECHO INTERNACIONAL PUBLICO
	Anual	TP	DERECHO INTERNACIONAL PRIVADO
	Anual	TP	DERECHO INTERNACIONAL PUBLICO
MÉNENDEZ ESTEBÁNEZ, FRANCISCO JAVIER	Anual	TP	DERECHO MERCANTIL I
	Anual	TP	DERECHO MERCANTIL II
	1º Cuatri	T	DERECHO DE LA EMPRESA
	1º Cuatri	T	DERECHO DE LA EMPRESA I (CIVIL Y MERCANTIL)
	2º Cuatri	T	DERECHO DEL CONSUMO
MIRON TORRES, SONIA	Anual	T	GRAMATICA ESPAÑOLA I
	Anual	TP	MORFOSINTAXIS DE LA LENGUA ESPAÑOLA
	1º Cuatri	T	Comunicación Oral y Escrita en Lengua Española I
	1º Cuatri	TP	Comunicación Oral y Escrita en Español I
	2º Cuatri	TP	Comunicación Oral y Escrita en Español II
	2º Cuatri	TP	Comunicación Oral y Escrita en Lengua Española II
MOREIRA MARTÍNEZ, RAMÓN	Anual	TP	QUIMICA TECNICA
	1º Cuatri	T	BASES DE LA INGENIERÍA AMBIENTAL
	1º Cuatri	T	MECÁNICA DE FLUIDOS I
	1º Cuatri	T	TRANSMISION DE CALOR
	1º Cuatri	TP	INGENIERIA QUIMICA Y TECNICAS INSTRUMENTALES
	2º Cuatri	T	MECÁNICA DE FLUIDOS II
MORENO TORRES, ELENA	Anual	T	Lengua y Cultura Latinas
	Anual	T	Literatura
	Anual	TP	FRANCES I
	Anual	TP	Lengua Extranjera: Francés
	Anual	TP	Lengua Castellana
	Anual	TP	FRANCÉS BÁSICO A2
	Anual	TP	FRANCÉS BÁSICO A2
	Anual	TP	LENGUA EXTRANJERA - LENGUA FRANCESA
	Anual	TP	SEGUNDA LENGUA Y SU LITERATURA I - FRANCES
	1º Cuatri	TP	Lengua Moderna I. Lengua Extranjera: Francés
	2º Cuatri	T	LITERATURA EXTRANJERA- LITERATURA FRANCESA
	2º Cuatri	T	SEGUNDA LENGUA Y SU LITERATURA II - FRANCES
	2º Cuatri	TP	Comentario de Texto o Desarrollo de un Tema General de Actualidad
MOURELO ORTUETA, JOSÉ ÁNGEL	Anual	TP	ECONOMÍA
	1º Cuatri	T	Introducción a la Microeconomía (Economía)
	1º Cuatri	TP	ECONOMIA POLITICA
	1º Cuatri	TP	Introducción a la Economía
MUÑOZ DUEÑAS, MARÍA DEL PILAR	1º Cuatri	TP	INTRODUCCION A LA CONTABILIDAD
	1º Cuatri	TP	CONTABILIDAD DE COSTES
	1º Cuatri	TP	CONTABILIDAD DE COSTES I
	2º Cuatri	T	ECONOMIA INDUSTRIAL
	2º Cuatri	T	GESTION COMERCIAL
	2º Cuatri	T	GESTION FINANCIERA
	2º Cuatri	TP	INTRODUCCION A LA ECONOMIA DE LA EMPRESA
	2º Cuatri	TP	CONTABILIDAD DE COSTES II

TUTOR	PERIODO	TIPO	ASIGNATURA
MUÑOZ DUEÑAS, MARÍA DEL PILAR	2º Cuatri	TP	CONTABILIDAD DE GESTION
NORIEGA RODRÍGUEZ, LIDIA	Anual	TP	DERECHO CIVIL II (OBLIGACIONES Y CONTRATOS)
	Anual	TP	DERECHO CIVIL III (DERECHOS REALES E HIPOTECARIOS)
	1º Cuatri	T	LOS PROCESOS DE AMPARO
	2º Cuatri	T	DERECHO MEDIOAMBIENTAL
NOVÁS ANDRADE, JESÚS	1º Cuatri	TP	Arte Prehistórico
	1º Cuatri	TP	Historia Antigua
	2º Cuatri	TP	Iconografía y Mitología
PÉREZ COUSELO, ARTURO	Anual	TP	Matemáticas Aplicadas a las Ciencias Sociales
PÉREZ GUERRA, JAVIER	Anual	T	COMENTARIO LINGUISTICO DE TEXTOS
	Anual	T	SEMANTICA Y LEXICOGRAFIA INGLESAS
	Anual	TP	FONETICA INGLESA
	Anual	TP	GRAMATICA INGLESA
PÉREZ SARDIÑA, XOSÉ	Anual	TP	GALLEGO BÁSICO A2
	Anual	TP	GALLEGO SUPERIOR C1
PINO JUSTE, MARGARITA	Anual	TP	ORGANIZACION Y GESTION DE CENTROS EDUCATIVOS
	Anual	TP	POLITICA Y LEGISLACION EDUCATIVAS
	1º Cuatri	T	EVALUACIÓN DE PROGRAMAS
	2º Cuatri	T	ORGANIZACION DEL CENTRO ESCOLAR
	2º Cuatri	TP	ORGANIZACION Y GESTION DE CENTROS EDUCATIVOS (C.F.)
PISÓN FERNÁNDEZ, IRENE CLARA	1º Cuatri	T	DIRECCION DE RECURSOS HUMANOS
	1º Cuatri	T	PLANIFICACIÓN EMPRESARIAL
	1º Cuatri	TP	FUNDAMENTOS DE INVERSION Y FINANCIACION
	1º Cuatri	TP	TEORIA DE LA INVERSION
	1º Cuatri	TP	ECONOMÍA DE LA EMPRESA I
	1º Cuatri	TP	INTRODUCCION A LA ECONOMIA DE LA EMPRESA
	1º Cuatri	TP	Introducción a la Economía de la Empresa
	2º Cuatri	T	ECONOMIA DE LA EMPRESA II
	2º Cuatri	T	ECONOMÍA DE LA EMPRESA II
	2º Cuatri	T	OBJETIVOS, MEDIOS Y PLANIFICACION EMPRESARIAL
	2º Cuatri	TP	FUNDAMENTOS DE FINANCIACIÓN
	2º Cuatri	TP	TEORIA DE LA FINANCIACION
PITA GRANDAL, ANA MARÍA	Anual	TP	DERECHO FINANCIERO Y TRIBUTARIO I
	Anual	TP	DERECHO FINANCIERO Y TRIBUTARIO II
	1º Cuatri	T	SISTEMA FISCAL ESPAÑOL I
	2º Cuatri	T	SISTEMA FISCAL ESPAÑOL II
	1º Cuatri	T	PROCESOS PSICOLOGICOS BASICOS
PONTE FERNÁNDEZ, DOLORES	1º Cuatri	TP	METODOS, DISEÑOS Y TECNICAS EN INVESTIGACION PSICOLOGICOS
	1º Cuatri	TP	PSICOMETRIA
	2º Cuatri	T	PROCESOS PSICOLOGICOS BASICOS (ADAPTACION)
	2º Cuatri	TP	Fundamentos de Investigación
	2º Cuatri	TP	Psicología de la Atención
PORTO CASTRO, ANA MARÍA	Anual	T	BASES METODOLOGICAS DE LA INVESTIGACION EDUCATIVA
	Anual	TP	PEDAGOGIA DIFERENCIAL

TUTOR	PERIODO	TIPO	ASIGNATURA
PORTO CASTRO, ANA MARÍA	1º Cuatri	T	BASES METODOLOGICAS DE LA INVESTIGACION EDUCATIVA (ADAPTAC.
	1º Cuatri	TP	Estadística Aplicada a la Educación
	1º Cuatri	TP	ORIENTACION FAMILIAR
	2º Cuatri	TP	Pedagogía Diferencial
PORTO UCHA, ÁNGEL SERAFÍN	Anual	T	FILOSOFIA DE LA EDUCACION
	Anual	TP	HISTORIA DE LA EDUCACION
	Anual	TP	TEORIA DE LA EDUCACION
	1º Cuatri	T	TEORIA E INSTITUCIONES CONTEMPORANEAS DE EDUCACION
	2º Cuatri	T	HISTORIA DE LA EDUCACION ESPAÑOLA
	2º Cuatri	TP	Historia de la Educación
PRIETO GÓMEZ, CRISTINA	Anual	TP	Matemáticas
	Anual	TP	DERECHO PROCESAL I
PRIETO TORANZO, Mª JESÚS	1º Cuatri	T	DERECHO ECLESIASTICO DEL ESTADO
	1º Cuatri	TP	DERECHO PROCESAL II
	2º Cuatri	T	SISTEMA ELECTORAL, PARTIDOS POLITICOS Y PARLAMENTO
	2º Cuatri	TP	LA APLICACION DEL DERECHO COMUNITARIO EN ESPAÑA
PURAS HERNÁNDEZ, JOSÉ ANTONIO	Anual	T	ANTROPOLOGIA FILOSOFICA
	Anual	TP	ANTROPOLOGIA DEL PARENTESCO
	1º Cuatri	TP	Ética I
	2º Cuatri	TP	Ética II
QUINTANS GRAÑA, CAMILO	1º Cuatri	T	TEORIA DE SISTEMAS I
	1º Cuatri	TP	ELECTRÓNICA DIGITAL
	1º Cuatri	TP	ELECTRÓNICA ANALÓGICA
	2º Cuatri	T	ELECTRONICA ANALOGICA
	2º Cuatri	T	ELECTRÓNICA DE POTENCIA
	2º Cuatri	T	INSTRUMENTACIÓN Y ADAPTACIÓN DE SEÑAL
QUINTANS GRAÑA, MARI CARMEN	1º Cuatri	T	POLITICA ECONOMICA I
	1º Cuatri	TP	INTRODUCCION A LA MICROECONOMIA
	1º Cuatri	TP	MICROECONOMÍA (INTRODUCCIÓN)
	2º Cuatri	T	POLITICA ECONOMICA
	2º Cuatri	T	POLITICA ECONOMICA ESPAÑOLA
	2º Cuatri	T	POLÍTICA ECONÓMICA (OBJETIVOS E INSTRUMENTOS)
	2º Cuatri	TP	POLITICA ECONOMICA II
	2º Cuatri	TP	INTRODUCCION A LA MACROECONOMIA
	2º Cuatri	TP	Introducción a la Macroeconomía
2º Cuatri	TP	MACROECONOMÍA (INTRODUCCIÓN)	
REY GARCÍA, JOSÉ MANUEL	Anual	T	PREHISTORIA Y PROTOHISTORIA DE LA PENINSULA IBERICA
	1º Cuatri	TP	Historia Antigua I: Próximo Oriente y Egipto
	1º Cuatri	TP	Prehistoria I: Las primeras etapas de la Humanidad
	2º Cuatri	TP	Historia Antigua II: El Mundo Clásico
RÍO VÁZQUEZ, MIGUEL ANTONIO DEL	2º Cuatri	TP	Prehistoria II: Las sociedades metalúrgicas
	Anual	T	ANALISIS MATEMATICO V
	1º Cuatri	TP	AMPLIACION DE MATEMATICAS
	1º Cuatri	TP	Álgebra (I. Electrónica)

TUTOR	PERIODO	TIPO	ASIGNATURA
RÍO MIGUEL DEL VÁZQUEZ, ANTONIO	1º Cuatri	TP	Álgebra (I.Eléctrica)
	1º Cuatri	TP	Álgebra (I. Mecánica)
	1º Cuatri	TP	Cálculo (I. Eléctrica)
	1º Cuatri	TP	Cálculo (I. Mecánica)
	1º Cuatri	TP	Cálculo (I. Electrónica)
	1º Cuatri	TP	MATEMATICAS I
RODIL MARZÁBAL, ÓSCAR	Anual	T	ECOLOGIA HUMANA
	Anual	T	SOCIOLOGIA INDUSTRIAL
	Anual	T	TEORIA GENERAL DE LA POBLACION
	Anual	TP	GEOGRAFIA HUMANA
	Anual	TP	ESTRUCTURA SOCIAL CONTEMPORANEA
	Anual	TP	ESTRUCTURA SOCIAL CONTEMPORÁNEA
	2º Cuatri	TP	ESTRUCTURA SOCIAL
	2º Cuatri	TP	Sociología y Estructura Social
RODRÍGUEZ DE LA CONCEPCIÓN, JOSÉ F.	Anual	T	INFORMATICA II
	Anual	TP	INFORMATICA I
	1º Cuatri	TP	FUNDAMENTOS DE INFORMATICA
	2º Cuatri	T	Fundamentos de Informática (I. Eléctrica)
	2º Cuatri	T	Fundamentos de Informática (I. Electrónica)
	2º Cuatri	T	Fundamentos de Informática (I. Mecánica / Tecnología Industrial)
	2º Cuatri	TP	INFORMATICA
RODRÍGUEZ DE SIMONE, MARÍA DENISE	2º Cuatri	TP	Historia de la Cultura Material del Mundo Clásico
RODRÍGUEZ GONZÁLEZ, ANTONIO JUAN	Anual	T	PROCESADORES DEL LENGUAJE
	1º Cuatri	TP	PROGRAMACION I
	1º Cuatri	TP	PROGRAMACION III
	2º Cuatri	T	INGENIERIA DEL SOFTWARE DE GESTION
	2º Cuatri	TP	PROGRAMACION II
	2º Cuatri	TP	INGENIERIA DEL SOFTWARE
RODRÍGUEZ GONZÁLEZ, RAMÓN JULIO	Anual	T	MECANICA
	Anual	T	TERMOLOGIA Y MECANICA ESTADISTICA
	Anual	TP	MECANICA Y ONDAS
	1º Cuatri	TP	MECANICA I
	2º Cuatri	T	Mecánica (I.Eléctrica / I.Electrónica / Tecnología Industrial)
	2º Cuatri	T	Mecánica I
	2º Cuatri	TP	MECANICA II
RODRÍGUEZ VILLAVERDE, MANUEL	1º Cuatri	T	FUNDAMENTOS DE MARKETING
	1º Cuatri	T	INVESTIGACION COMERCIAL
	1º Cuatri	T	MARKETING I
	1º Cuatri	TP	POLITICA DE EMPRESA
	1º Cuatri	TP	MATEMATICAS DE LAS OPERACIONES FINANCIERAS I
	1º Cuatri	TP	MATEMÁTICA FINANCIERA I
	2º Cuatri	T	DIRECCION DE OPERACIONES
	2º Cuatri	T	MARKETING II
	2º Cuatri	TP	DIRECCION ESTRATEGICA
	2º Cuatri	TP	MATEMATICAS DE LAS OPERACIONES FINANCIERAS II
	2º Cuatri	TP	MATEMÁTICA FINANCIERA II
RODRÍGUEZ YUSTE, JUAN	1º Cuatri	T	ECONOMETRIA I
	1º Cuatri	TP	ESTADISTICA TEORICA II

TUTOR	PERIODO	TIPO	ASIGNATURA
RODRÍGUEZ YUSTE, JUAN	2º Cuatri	T	ECONOMETRIA II
	2º Cuatri	T	Fundamentos de la Unión Europea
	2º Cuatri	TP	ESTADISTICA EMPRESARIAL
	2º Cuatri	TP	ESTADÍSTICA II
	2º Cuatri	TP	INTRODUCCION A LA ECONOMETRIA
	2º Cuatri	TP	ESTADISTICA TEORICA I
RON PEDREIRA, ANTONIO MIGUEL DE	Anual	T	DIVERSIDAD ANIMAL Y VEGETAL
	Anual	T	GEOLOGIA
	Anual	TP	BIOLOGÍA
	Anual	TP	BIOLOGIA GENERAL
	1º Cuatri	T	MICROBIOLOGÍA AMBIENTAL
RUBAL RODRÍGUEZ, XOSÉ	Anual	TP	INTRODUCCION A LA INVESTIGACION EN EDUCACION
	Anual	TP	METODOS DE INVESTIGACION EN EDUCACION
	1º Cuatri	T	DISEÑOS DE INVESTIGACION EN EDUCACION
	1º Cuatri	T	EVALUACION EDUCATIVA Y PROMOCION ESCOLAR
	2º Cuatri	TP	EVALUACION DE AGENTES Y AMBITOS DE INTERVENCION SOC-EDUCATI
SABELL SALGUÉS, ISIDORO	Anual	T	QUIMICA ANALITICA II
	Anual	TP	QUIMICA ANALITICA I
	Anual	TP	ANALISIS QUIMICO CUALITATIVO Y CUANTIT.
	2º Cuatri	T	QUIMICA ANALITICA MEDIO AMB.
	2º Cuatri	T	TÉCNICAS INSTRUMENTALES EN QUÍMICA
	2º Cuatri	TP	BASES QUÍMICAS DEL MEDIO AMBIENTE
SÁNCHEZ RADIO, SILVIA ESTHER	Anual	TP	PSICOLOGIA FISIOLÓGICA
SÁNCHEZ SANTOS, JOSÉ MANUEL	1º Cuatri	T	POLITICA ECONOMICA ESPAÑOLA Y COMPARADA II
	1º Cuatri	TP	MICROECONOMIA III
	1º Cuatri	TP	MICROECONOMIA IV
	2º Cuatri	T	POLITICA ECONOMICA ESPAÑOLA Y COMPARADA I
	2º Cuatri	TP	MACROECONOMIA III
	2º Cuatri	TP	MACROECONOMIA IV
SANTOS SANTOS, MARÍA JESÚS	Anual	TP	TRABAJO SOCIAL CON COMUNIDADES
	Anual	TP	PRACTICUM
SEIJAS DÍAZ, AMPARO DOLORES	1º Cuatri	T	HISTORIA DEL PENSAMIENTO ECONOMICO II
	1º Cuatri	T	HISTORIA ECONÓMICA EMPRESARIAL
	1º Cuatri	TP	MICROECONOMIA I
	1º Cuatri	TP	MICROECONOMIA I
	2º Cuatri	T	ESTRATEGIAS DE PRODUCCIÓN
	2º Cuatri	T	HISTORIA DEL PENSAMIENTO ECONOMICO I
	2º Cuatri	TP	MACROECONOMIA I
2º Cuatri	TP	MACROECONOMIA I	
SIERRA VAZQUEZ, CARMEN DE LA	Anual	T	TRABAJO SOCIAL CON GRUPOS
	Anual	TP	SERVICIOS SOCIALES I
	Anual	TP	TRABAJO SOCIAL CON CASOS
	1º Cuatri	T	SALUD PÚBLICA Y TRABAJO SOCIAL
SIMÓN BEDIA, FELIX	Anual	TP	DERECHO DEL TRABAJO
	Anual	TP	DERECHO DEL TRABAJO Y DE LA SEGURIDAD SOCIAL
	1º Cuatri	T	ADMINISTRACIÓN Y LEGISLACIÓN AMBIENTAL
	1º Cuatri	T	DERECHO PROCESAL LABORAL
	1º Cuatri	TP	DERECHO CONSTITUCIONAL III
	2º Cuatri	T	DERECHO CIVIL COMUNITARIO

TUTOR	PERIODO	TIPO	ASIGNATURA
SIMÓN BEDIA, FELIX	2º Cuatri	T	DERECHO DEL TRABAJO
	2º Cuatri	TP	DERECHO DEL TRABAJO
	2º Cuatri	TP	DERECHO CONSTITUCIONAL IV
SOBRADO FERNÁNDEZ, LUIS M.	Anual	T	DIAGNOSTICO EN EDUCACION
	Anual	T	ORIENTACION E INTERVENCION PSICOPEDAGOGICA
	Anual	TP	DIAGNOSTICO PEDAGOGICO
	Anual	TP	MODELOS DE ORIENTACION E INTERVENCION PSICOPEDAGOGICA
	1º Cuatri	T	ORIENTACION PROFESIONAL
SOBRINO CERDEIRIÑA, ALEJANDRO	Anual	T	FILOSOFIA DE LA CIENCIA
	Anual	TP	ETNOGRAFIA Y TECNICAS DE INVESTIGACION ANTROPOLOGICA
	1º Cuatri	TP	Sociedad del Conocimiento, Tecnología y Educación
	2º Cuatri	TP	FILOSOFIA DE LAS CIENCIAS SOCIALES
SUÁREZ BRIONES, BEATRIZ	Anual	T	LITERATURA ESPAÑOLA. EDAD MEDIA Y SIGLO DE ORO
	Anual	TP	TEORIA DE LA LITERATURA
	1º Cuatri	TP	Textos Literarios de la Edad Media
	2º Cuatri	TP	Introducción a la Teoría Literaria
TABOADA IGLESIAS, Mª JESÚS	Anual	T	INTELIGENCIA ARTIFICIAL E INGENIERIA DEL CONOCIMIENTO
	1º Cuatri	T	LOGICA COMPUTACIONAL
	1º Cuatri	TP	TEORIA DE AUTOMATAS II
	1º Cuatri	TP	TEORIA DE AUTOMATAS I
	2º Cuatri	TP	ELECTRONICA DIGITAL
	2º Cuatri	TP	INTRODUCCION A LA INTELIGENCIA ARTIFICIAL
TEJEDA GARCÍA, ALEJANDRO	1º Cuatri	TP	SISTEMAS DE INFORMACIÓN GEOGRÁFICA
TORRES LOPERA, JUAN FRANCISCO	Anual	T	ANALISIS MATEMATICO IV
	Anual	T	GEOMETRIA
	Anual	TP	TOPOLOGIA
	Anual	TP	ANALISIS MATEMATICO II
	1º Cuatri	T	MATEMÁTICAS III
TORRES POMBO, JESÚS	Anual	T	QUIMICA ORGANICA II
	Anual	TP	QUIMICA ORGANICA I
	1º Cuatri	TP	CLASIFICACIÓN Y NATURALEZA QUÍMICA DE LOS CONTAMINANTES
	2º Cuatri	TP	RIESGOS MEDIOAMBIENTALES EN LA INDUSTRIA
TORRES RIVAS, Mª JESÚS	Anual	T	METODOS MATEMATICOS DE LA FISICA I
	Anual	TP	FUNDAMENTOS MATEMÁTICOS PARA EL ESTUDIO DEL MEDIO AMBIENTE
	1º Cuatri	T	MÉTODOS MATEMÁTICOS
	1º Cuatri	TP	AMPLIACION DE CALCULO
	2º Cuatri	TP	MATEMATICA DISCRETA
TRAVESO PARDO, CARLOS	Anual	T	QUIMICA INORGANICA II
	Anual	TP	QUIMICA INORGANICA I
	Anual	TP	QUIMICA GENERAL
	1º Cuatri	T	PRINCIPIOS DE QUIMICA
	1º Cuatri	TP	PRACTICAS SINTESIS INORGANICA
VARELA CABO, LUÍS MIGUEL	Anual	TP	Química (Curso de Acceso)
	Anual	TP	Fundamentos de la Tecnología
	Anual	TP	Física (Curso de Acceso)

TUTOR	PERIODO	TIPO	ASIGNATURA
Vargas Núñez, Mercedes Paloma	Anual	T	PSICOLOGIA SOCIAL
	Anual	TP	Psicología Social
	Anual	TP	PSICOLOGIA SOCIAL Y DE LAS ORGANIZACIONES
	Anual	TP	PSICOLOGIA SOCIAL II
	1º Cuatri	T	PSICOLOGIA DE GRUPOS
	1º Cuatri	T	PSICOLOGIA DE LAS ORGANIZACIONES I
	1º Cuatri	T	PSICOLOGIA SOCIAL I
	1º Cuatri	T	PSICOLOGÍA COMUNITARIA
	2º Cuatri	T	PSICOLOGIA SOCIAL
Vázquez Lazo, Reyes	Anual	T	PSICOLOGIA DE LA EDUCACION
	Anual	T	PSICOLOGIA EVOLUTIVA II
	Anual	TP	INTERVENCION PSICOPEDAGOGICA DE TRASTORNOS DEL DESARROLLO
	1º Cuatri	TP	Psicología del Desarrollo (Educ. Social/Pedagogía)
	2º Cuatri	T	PSICOLOGÍA DEL DESARROLLO
	2º Cuatri	TP	Bases del Aprendizaje y Educación
Vázquez Reboredo, Ana Isabel	Anual	TP	LENGUA INGLESA II
	Anual	TP	Lengua Extranjera: Inglés
	Anual	TP	LENGUA INGLESA I
	Anual	TP	INGLÉS BÁSICO A2
	Anual	TP	INGLÉS ELEMENTAL A1
	Anual	TP	INGLÉS BÁSICO A2
	Anual	TP	INGLÉS ELEMENTAL A1
	2º Cuatri	T	LENGUA INGLESA III
Villar Piñero, Diego	Anual	T	EDUCACION COMPARADA
	1º Cuatri	T	COMUNICACION EDUCATIVA Y CULTURA POPULAR
	1º Cuatri	T	DIDACTICA GENERAL
	1º Cuatri	TP	DISEÑO DE PROGRAMAS DE DESARROLLO SOCIAL Y CULTURAL
	1º Cuatri	TP	Comunicación y Educación
	2º Cuatri	T	ECONOMIA DE LA EDUCACION
	2º Cuatri	TP	Didáctica General
Villar Trillo, José Javier	Anual	T	DERECHO POLITICO ESPAÑOL
	Anual	T	SOCIOLOGIA POLITICA
	Anual	TP	TEORIA DEL ESTADO
	Anual	TP	HISTORIA DE LAS IDEAS Y FORMAS POLITICAS
	2º Cuatri	TP	Teoría del Estado I: - El Estado y sus Instituciones-

37

NOTA: Las asignaturas que figuran en mayúsculas son asignaturas correspondientes a diplomaturas y licenciaturas, mientras que las que figuran en minúsculas son correspondientes al nuevo plan de grados.

Horario de tutorías CUID:



Código: 76
78 **Código: 80**

Código: 94
Código: 81

Código: 79

Código:

LUNES	MARTES	MIÉRCOLES	JUEVES	VIERNES
<i>Inglés Básico A2 (205) De 16:30 a 18:00 horas</i>	<i>Inglés Básico A2 (Aula 205) De 16:00 a 17:30 horas</i> <i>Inglés Intermedio B1 (Aula 204) De 16:30 a 18:00 horas</i>	<i>Alemán Elemental(A1) (Aula 206) De 16:00 a 17:30 horas</i> <i>Gallego Superior C1 (Aula 205) De 16:00 a 17:30 horas</i>	<i>Inglés Intermedio B1 (204) De 16:30 a 18:00 horas</i> <i>Gallego Básico A2 (Aula 205) De 16:00 a 17:30 horas</i>	<i>Chino Elemental A1 De 16:30 a 17:30 horas (204)</i>
<i>Inglés Elemental A1 (205) De 18:00 a 19:30 horas</i>	<i>Inglés Elemental A1 (205) De 17:30 a 19:00 horas</i> <i>Inglés Avanzado B2 (Aula 204) De 18:00 a 19:30 horas</i>	<i>Alemán Básico A2 (Aula 206) De 17:30 a 19:00 horas</i>	<i>Inglés Avanzado B2 (204) De 18:00 a 19:30 horas</i>	<i>Portugués Básico A2 De 18:00 a 19:00 horas (204)</i>
<i>Francés Básico A2 (204) De 19:30 a 20:30 horas</i>		<i>Alemán Intermedio B1 (Aula 206) De 19:00 a 20:30 horas</i>	<i>Inglés Superior C1 (204) De 19:30 a 20:30</i>	

38

Horario de tutorías en el Centro Penitenciario de A Lama

ASIGNATURA	DÍA	HORA	TUTORIA	PROFESOR-TUTOR
Matemáticas especiales	Miércoles	15:00 a 16:00	TP	Sandra Goberna Estévez
Matemáticas básicas	Miércoles	16:00 a 17:00	TP	
Lengua española	Miércoles	17:00 a 18:00	TP	Beatriz Rodríguez Quintela
Comentario de texto	Miércoles	18:00 a 19:00	TP	

Horario de tutorías en el Aula Universitaria de Lalín

ASIGNATURA	DÍA	HORA	TUTORÍA	PROFESOR-TUTOR
Biología	Lunes	18:00 a 20:00	TP	Gloria González Fortes
Economía		18:00 a 19:00	TP	José A. Rodríguez Fernández
Intro. Adm. de empresas		19:00 a 20:00	TP	
Matemáticas	Martes	18:00 a 19:00	TP	Sara María López Álvarez
Matemáticas especiales		19:00 a 20:00	TP	
Intro. Química	Miércoles	17:00 a 18:00	AVIP	Luis Miguel Varela Cabo. (videoconferencia desde Pontevedra)
Inglés		17:00 a 19:00	TP	Ana Elina Martínez Insua
Lengua española		19:00 a 20:00	TP	M ^a José Fernández Jiménez
Intro. A la lengua y cultura latina/ Literatura española		18:00 a 19:00	T	
Comentario de texto		20:00 a 21:00	TP	
Historia del arte	Jueves	18:00 a 19:00	TP	José Antonio Aldrey Vázquez
Historia del mundo contemporáneo		19:00 a 20:00	TP	
Geografía		20:00 a 21:00	T	
Francés		19:00 a 20:00	AVIP	Elena Moreno Torres (videoconferencia desde Pontevedra)
Introducción a sociología Ciencias Educación Filosofía	Viernes	18:00 a 19:00	TP	Luis Fernández Ríos
Intro. a la psicología		19:00 a 20:00	TP	
Fundamentos de la tecnología		19:00 a 20:00	AVIP	Luis Miguel Varela Cabo. (videoconferencia desde Pontevedra)

ALUMNADO

Representante

Dña. Beatriz Arjona Otero

Alumnos por tipo de estudios

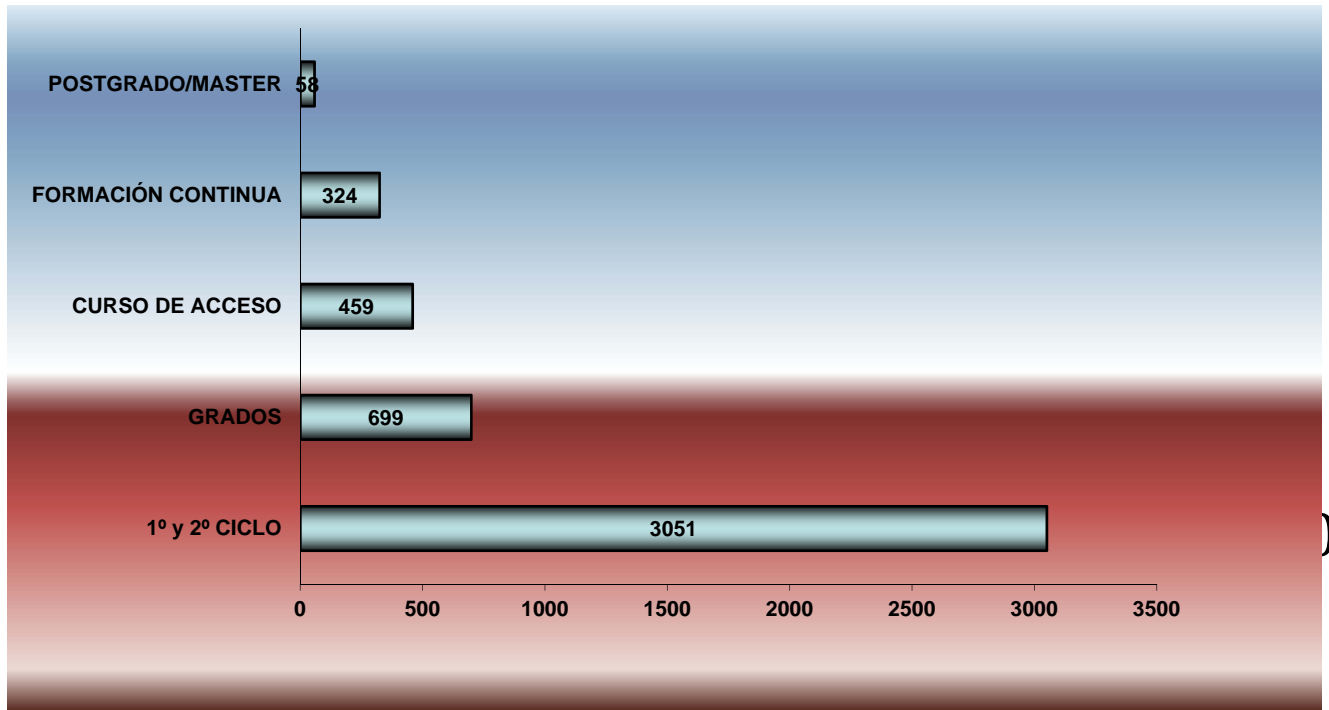

Alumnos por edad

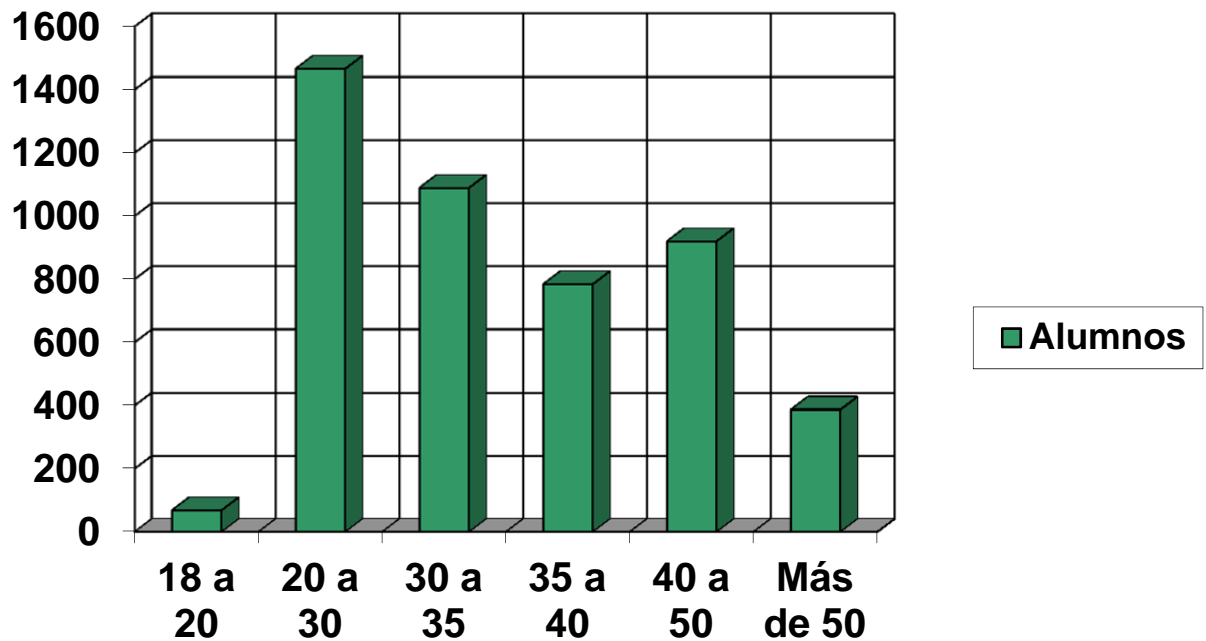

Docencia práctica

Durante el curso académico 2009/2010 se llevaron a cabo un total de 391 horas de prácticas impartidas por los siguientes tutores del Centro Asociado:

- Bernal Rivas, Marco A.; 44 horas
- Bertolo Gil, Adriana; 36 horas
- Fernández Domínguez, Manuel A.; 18 horas
- García Sánchez, Manuel; 36 horas
- Gómez Cortés, Hernán; 16 horas
- Moreira Martínez, Ramón; 28 horas
- Quintáns Graña, Camilo; 30 horas
- Rodríguez González, Juan Antonio; 16 horas
- Rodríguez González, Julio; 28 horas
- Ron Pedreira, Antonio de; 12 horas
- Sabell Salgués, Isidoro; 32,5 horas
- Taboada Iglesias, M^aJesús; 8 horas
- Torres Pombo, Jesús; 20 horas

Y por los siguientes investigadores pertenecientes a la Misión Biológica de Galicia y Facultad de Forestales de Pontevedra:

- Castro Souto, Andrea; 8 horas
- Lores Méndez, María; 8 horas
- Lillo Beviá, José; 16 horas
- Masa Vázquez, Antón; 4 horas
- Ordás Pérez, Bernardo; 13 horas
- Rodiño Míguez, Ana Paula; 5 horas
- Vilanova de la Torre, Mar; 5 horas

Prácticum

Durante el curso 2009-2010 se firmaron los siguientes nuevos convenios para la realización del prácticum:

- Hotel NH Obradoiro, (Firmado con fecha 23 de septiembre de 2009)
- Consorcio de Empresarios Turísticos de Sanxenxo (CETS), (Firmado con fecha 20 de octubre de 2009)
- Agencia de viajes “Viaxes Olán”, (Firmado con fecha 4 de noviembre de 2009)
- Asociación ANHIDA, (Firmado con fecha 10 de noviembre de 2009)
- Centro Gereontológico EUXA Servicios Socio-sanitarios S.L. (Firmado con fecha 13 de noviembre de 2009)
- Despacho de abogados José A. Maquieira Rodríguez, (Firmado con fecha 27 de noviembre de 2009)
- Asociación ASPANAES, (Firmado con fecha 30 de noviembre de 2009)
- Despacho de abogados Manuel Estévez Miranda, (Firmado con fecha 30 de noviembre de 2009)
- SANITAS RESIDENCIAL S.L., (Firmado con fecha 30 de noviembre de 2009)
- Asociación de transportistas APETAMCOR (Firmado con fecha 15 de enero de 2010)
- Empresa de trabajo temporal ETT S.A. (Firmado con fecha 19 de enero de 2010)
- Ménsula ITC, S.L. (Firmado con fecha 19 de enero de 2010)
- Asociación AMENCER-ASPACE, (Firmado con fecha 2 de febrero de 2010)
- ASESORITY CONSULTORES VIGO, (Firmado con fecha 2 de febrero de 2010)
- Concello de Vigo, (Firmado con fecha 24 de febrero de 2010)
- UGT, Comarca de Vigo, (Firmado con fecha 26 de marzo de 2010)
- Inversiones Mar 2000 S.L., (Firmado con fecha 6 de abril de 2010)

Aulas AVIP

En este curso 2009/2010, dentro de la red territorial de centros asociados del noroeste, se impartieron tutorías en red mediante la tecnología AVIP (Plataforma Docente Audiovisual con tecnología IP).

ASIGNATURA	TUTOR	DÍA	SESIONES
CONTABILIDAD DE GESTIÓN	Muños Dueñas, Pilar	Viernes	26/02, 12/03, 26/03, 16/04, 07/05 y 21/05
BIOLOGÍA	Torres, José Luis	Miércoles	(Semanal) Comienza el 24 de febrero
LENGUA EXTRANJERA: PORTUGUÉS	Carvahlo, Mónica	Jueves	04/03, 18/03, 08/04, 22/04, 06/05 y 20/05
LENGUA EXTRANJERA: PORTUGUÉS	Villares, María Jesús	Lunes	(Semanal) Comienza el 22 de febrero
ANTROPOLOGÍA DE LA SEXUALIDAD	Dacosta, Arsenio	Jueves	(Semanal) Comienza el 25 de febrero
ANTROPOLOGÍA DE LA SEXUALIDAD	Mayobre, Purificación	Lunes	(Semanal) Comienza el 22 de febrero
EL MEDIO FÍSICO	Bernardo Miranda	Lunes	(Semanal) Comienza el 22 de febrero
INSTITUCIONES DE DERECHO COMUNITARIO	García Camiñas, Julio	Viernes	05/03, 26/03, 09/04, 30/04, 07/05 y 21/05
PSICOLOGÍA SOCIAL Y DE LAS ORGANIZACIONES	Flores, Hilario	Viernes	05/03, 26/03, 09/04, 30/04 y 14/05
ELECTRÓNICA ANALÓGICA	Pérez Menéndez, J.R.	Miércoles	17/02, 03/03 y 19/05
ELECTRÓNICA DIGITAL	Pérez Menéndez, J.R.	Miércoles	17/03, 07/04, 21/04 y 05/05
TECNOLOGÍA DE MATERIALES	Diéguez Quintas, J.L.	Martes	09/03, 23/03, 06/04, 20/04, 04/05 y 18/05
TECNOLOGÍAS DE FABRICACIÓN	Ares, Enrique	Martes	09/03, 23/03, 06/04, 20/04, 04/05 y 18/05
INFORMÁTICA	Matos Franco, Juan Carlos	Miércoles	(Semanal) Comienza el 24 de febrero
TÉCNICAS CUANTITATIVAS Y CUALITATIVAS PARA EL TURISMO	Alfeirán Varela, Óscar	Jueves	04/03, 18/3, 08/04, 22/04, 06/05 y 20/05
HISTORIA MEDIEVAL UNIVERSAL	López Carreira, Anselmo	Lunes	(Semanal) Comienza el 22 de febrero
DIRECCIÓN DE LA PRODUCCIÓN	Junquera Cimadevilla, Beatriz	Lunes	22/02, 15/03, 12/04 y 26/04
POLÍTICA ECONÓMICA ESPAÑOLA	Vega Núñez, Jorge	Jueves	(Semanal) Comienza el 25 de febrero
GEOGRAFÍA	López Bregua, Ángel	Viernes	05/02, 19/02, 05/03, 26/03, 09/04, 07/05 y 21/05

ASIGNATURA	TUTOR	DÍA	SESIONES
SOCIOLOGÍA	Zapico Nava, Remedios	Lunes	22/02, 15/03, 12/04 y 03/05
FILOSOFÍA DE LAS CIENCIAS SOCIALES	Méndez Sanz, José Antonio	Miércoles	10/03, 24/03 y 14/04
HOMINIZACIÓN	Fernández Naveiro, Juan Carlos	Jueves	18/02, 04/03, 18/03, 08/04, 22/04, 06/05 y 20/05
INTRODUCCIÓN AL SISTEMA FINANCIERO	Martínez Noya, Andrea	Martes	09/03, 23/03, 20/04 y 04/05
MARKETING II	Rodríguez de la Fuente, Marta	Miércoles	17/02, 03/03, 17/03, 07/04, 21/04, 05/05 y 19/05
MATEMÁTICA FINANCIERA II	Bilbao Terol, Amelia	Martes	23/02, 16/03 y 13/04
CRISIS MATRIMONIALES - SEPARACIÓN Y DIVORCIO	Barreiro Prado, José Juan	Viernes	05/03, 26/03, 09/04, 30/04, 07/05 y 21/05
DERECHO DEL CONSUMO	Menéndez Estebañez, Francisco J.	Viernes	05/03, 26/03, 09/04, 30/04, 07/05 y 21/05
DERECHO PENAL JUVENIL	Delgado Zamarreño, María Dolores	Jueves	11/03, 18/03, 15/04, 29/04 y 13/05
HISTORIA MEDIEVAL DE ESPAÑA	Presedo Garazo, Antonio	Martes	23/02, 09/03, 23/03, 06/04, 20/04, 04/05 y 18/05
HISTORIA MODERNA UNIVERSAL	Presedo Garazo, Antonio	Martes	23/02, 09/03, 23/03, 06/04, 20/04, 04/05 y 18/05
MATEMÁTICA DISCRETA	Montes Vidau, Javier	Jueves	04/03, 18/03, 08/04 y 29/04
ECONOMÍA DE LA EDUCACIÓN	Villar Piñeiro, Diego	Lunes	22/02, 08/03, 22/03, 12/04, 26/04 y 17/05
EVALUACIÓN DE CENTROS Y PROFESORES	Fernández González, Gerardo	Miércoles	17/03, 14/04 y 28/04
ORGANIZACIÓN Y GESTIÓN DE CENTROS EDUCATIVOS	Pérez Pérez, Ramón	Miércoles	24/02, 17/03, 07/04, 28/04 y 19/05
ANTROPOLOGÍA SOCIAL	Castro Álvarez, Ariel Santiago	Viernes	26/02, 12/03, 26/03, 16/04, 30/04 y 14/05
SERVICIOS SOCIALES I	Calleja Jiménez, José Pablo	Martes	23/02, 02/03, 16/03, 06/04, 20/04, 04/05 y 18/05
SERVICIOS SOCIALES II	Fernández Pampillón, María Elisa	Viernes	05/03, 26/03, 09/04, 30/04, 07/05 y 21/05
TRABAJO SOCIAL CON COMUNIDADES	Díez, José Luis	Jueves	25/02, 11/03, 25/03, 22/04 y 06/05
GEOGRAFÍA TURÍSTICA DE EUROPA	Codesal, Matilde	Martes	02/03, 16/03, 13/04, 27/04 y 11/05

**TRIBUNALES DE EXÁMENES EN EL C.A. DE PONTEVEDRA CURSO
2009/2010**

Primera Prueba Presencial, Convocatoria de Febrero

Primera semana (del 25 al 29 de enero de 2010)

Presidente:	Martínez Veiga, Ubaldo José	(FS)
Vicepresidente:	Rodríguez López, Beatriz	(FL)
Secretario:	Lorenzo Galgo, Emilio Julio	(INF)
Vocal:	Fabeiro Mosquera, Antonio	(D)
Vocal:	López-Davalillo Larrea, Julio	(GH)
Tutor colaborador:	Carvalho de Sant´Anna, Mónica Aparecida	
Tutor colaborador:	Dieguez Quintans, José Luis	

Segunda semana (del 8 al 12 de febrero de 2010)

Presidente:	Moreno Rosset, Carmen	(P)
Vicepresidente:	Rodríguez López, Beatriz.	(FL)
Secretario:	Cabrerizo Lorite, Francisco Javier	(INF)
Vocal:	Jiménez Sánchez, María Pilar	(P)
Vocal:	Conde Pastor, Montserrat	(P)
Vocal:	Fernández Moreno, Nuria	(FS)
Tutor colaborador:	Rodríguez Quintela, Beatriz	
Tutor colaborador:	Muñoz Dueñas, María del Pilar	

Segunda Prueba Presencial, Convocatoria de Junio

Primera semana (del 23 al 29 de mayo de 2010)

Presidente:	Sandín Ferrero, Bonifacio	(P)
Vicepresidente:	Rodríguez López, Beatriz	(FL)
Secretario:	Fernández Sánchez, Julio Juan	(C)
Vocal:	Souto Galván, María Esther	(D)
Vocal:	Leguen Peres, Brigitte	(FL)
Vocal:	Rufin Moreno, Ramón	(E)
Tutor colaborador:	Carvalho de Sant´Anna, Mónica Aparecida	
Tutor colaborados:	Pérez Couselo, Arturo	

Segunda semana (del 7 al 11 de junio de 2010)

Presidente:	Lasarte Álvarez, Carlos	(D)
Vicepresidente:	Rodríguez López, Beatriz.	(FL)
Secretario:	Mata Benito, Patricia	(ED)
Vocal:	Morales Domínguez, José Francisco	(P)
Vocal:	Müllauer Seichter, Waltraud	(FS)
Vocal:	Cañedo Rodríguez, Montserrat	(FS)
Vocal:	Chaos García, Dictino	(INF)
Tutor colaborador:	Pérez Couselo, Arturo	
Tutor colaborador:	Moreno Torres, Elena	
Tutor colaborador:	Carvalho de Sant'Anna, Mónica Aparecida	

Prueba Presencial Extraordinaria de Septiembre

(del 3 al 9 de septiembre de 2009)

Presidente:	Jiménez Frías, Rosario Aranzazu	(ED)
Vicepresidente:	Rodríguez López, Beatriz.	(FL)
Secretario:	Sarda Hoyo, Jesús	(IND)
Vocal:	Fernández Hernando, Pilar	(C)
Vocal:	Rueda Lafond, María Beatriz	(P)
Vocal:	Fabeiro Mosquera, Antonio	(D)
Tutor colaborador:	Rodríguez Quintela, Beatriz	
Tutor colaborador:	Pérez Couselo, Arturo	

ACTIVIDADES DE EXTENSIÓN UNIVERSITARIA

Cursos de Verano

Durante la semana del 12 al 16 de julio, tuvieron lugar en el Centro Asociado de la UNED de Pontevedra, los Cursos de Verano en su XXI edición.

En dichos cursos participaron un total de 80 ponentes de reconocido prestigio nacional e internacional, y contaron con la asistencia de alrededor de 300 alumnos procedentes de diversas universidades españolas a los que se les concedieron dos créditos de libre configuración.

Relación de los Cursos de verano impartidos

Título: "Conflictos actuales y justicia universal"

Fechas: del 12 al 16 de julio de 2010

Duración: 12 horas

Centro Asociado: Pontevedra

Créditos de libre configuración: 3, ects: 1,5

Número de alumnos: 35

Dirigido a: A todo el alumnado universitario que quiera ampliar conocimientos.

Objetivos: Desde hace algunos años los tribunales españoles se han erigido en abanderados del principio de Justicia universal, según el cual un tribunal nacional es competente para juzgar un delito, aunque se haya cometido en el territorio de otro Estado y por o contra ciudadanos extranjeros, con base exclusiva en la naturaleza del crimen, por considerarse que el mismo afecta a la Comunidad internacional en su conjunto. Este principio de jurisdicción de los tribunales españoles y la notable actividad que la Audiencia Nacional ha desarrollado en su aplicación, ha encontrado partidarios y detractores, ha sido objeto de pronunciamientos contradictorios por parte del Tribunal Supremo y del Tribunal Constitucional, ha motivado una reciente reforma legislativa que se analizará con detalle en el curso y ha contado tanto con los elogios de diversas organizaciones como con las críticas y protestas diplomáticas de otros países. De todos estos temas pretende tratar este curso de verano, limitándonos al análisis de conflictos vivos, que se desarrollan en la actualidad, para analizar histórica y políticamente la situación conflictiva y a continuación ver su tratamiento por los tribunales penales cuando juzgan algún presunto delito internacional cometido en tal conflicto. El análisis contrapuesto de cada conflicto en dos ponencias seguidas, una desde la perspectiva histórica y política, otra desde el Derecho penal, permite además sacar conclusiones sobre la influencia que cada uno de estos ámbitos (político / jurídico-penal) pueda tener de hecho en el otro.

Metodología: Presencial

Director del curso: D^a. Alicia Gil Gil

Ponentes:

D. Manuel Ollé Sesé. Abogado y profesor de Derecho Penal de la URJC.

D. Isidoro Blanco Cordero. Profesor Titular de Derecho penal de la Universidad de Alicante

D. Carlos Ruiz Miguel. Catedrático de Derecho constitucional de la Universidad de Santiago de Compostela.

D. José Baqués Quesada. Profesor de Ciencia Política de la Universidad de Barcelona.:D. José Luis Rodríguez-Villasante y Prieto. Director del Centro de Estudios de Derecho Internacional Humanitario de la Cruz Roja. Ponente:D. Enrique Vega Fernández. Secretario del Instituto Universitario General Gutiérrez Mellado D^a Raquel Regueiro Dubra. Investigadora asociada del Instituto Universitario General Gutiérrez Mellado.

D^a Carmen López Alonso. Profesora Titular de la Universidad Complutense de Madrid

D. Rafael Escudero Alday. Profesor Titular de Filosofía del Derecho de la Universidad Carlos III.

D. Jesús Alonso Blanco. Comandante del Estado Mayor Conjunto de la Defensa.

D. Joaquín López Sánchez. Secretario del Centro de Estudios de Derecho Internacional Humanitario de la Cruz Roja.

D. Enrique Ayala Marín. General de Brigada. Asesor de política exterior y seguridad de la Fundación Alternativas.

D. Julio Jorge Urbina. Profesor Titular de Derecho Internacional Público de la Universidad de Santiago de Compostela.

D^a Alicia Gil Gil. Profesora Titular de Derecho penal. Subdirectora del IUGM.

Título: "Políticas públicas de educación y profesionalización"

Fechas: del 12 al 14 de julio de 2010

Duración: 8 horas

Centro Asociado: Coruña y Pontevedra

Créditos de libre configuración: 2 ects: 1

Número de alumnos: 20

Dirigido a: A todo el alumnado universitario que quiera ampliar conocimientos.

Objetivos La elección del tema y del programa propuesto se fundamenta en la particular importancia que adquiere la "empleabilidad" y la capacitación profesional en el contexto del

Espacio Europeo de Educación Superior (EEES). El desafío actual de la Universidad se orienta hacia un sistema educativo de calidad que fomente la imbricación de la formación académica con los agentes socio-económicos con los cuales los estudiantes desarrollan sus capacidades profesionales. En este contexto, la UNED y sus Centros Asociados desean responder al reto de conectar la educación con el desarrollo profesional; todo ello, en un momento en el que la situación económica exige a la Universidad actuar a favor del empleo y realizar propuestas que contribuyan a la formación profesional de los estudiantes. El formato elegido para el Curso responde a la estructura actual de los Campus de la UNED y pretende potenciar la participación de estudiantes y especialistas en la materia, así como fomentar la divulgación de los contenidos. Conforme a los temas tratados y el carácter multidisciplinar de las ponencias, el Curso está orientado a estudiantes universitarios, responsables de políticas de educación y empleo, técnicos de orientación e inserción laboral, agentes socio-económicos relacionados con la Universidad, así como público en general interesado en la gestión de políticas públicas de educación y profesionalización.

Metodología: Presencial

Director del curso: D.Álvaro Jarillo Aldeanueva

Ponentes: D^a Ángels Alegre. Subdirectora General de Atención al Estudiante, Orientación e Inserción Profesional. Ministerio de Educación.

D. Emilio Eguía López. Coordinador del Área de Empleo de la RUNAE (Red Universitaria de Asuntos de Estudiantes) – CRUE. Vicerrector de Estudiantes. Universidad de Cantabria.

D. Álvaro Jarillo Aldeanueva. Vicerrector de Estudiantes y Desarrollo Profesional. UNED.

D^a C. Delia García-Fuentes de la Fuente. Profesora Titular de Métodos de Investigación en Educación. Universidade da Coruña,

D^a Rosa Leis Romariz. Coordinadora de Acción transnacional. Directora Técnica de proyectos internacionales.

Representante de la Asociación de Jóvenes Empresarios de A Coruña,

D^a María Díaz de Robles. Responsable del Servicio de Asesoramiento al Emprendedor y al Empleo. Centro Asociado UNED-A Coruña.

D^a Ana Martín Cuadrado. Directora COIE. UNED.

D^a Nuria Manzano Soto. Directora Adjunta COIE. UNED.

Título: "Violencia de género y discapacidad"

Fechas: del 12 al 16 de julio de 2010

Duración: 12 horas

Centro Asociado: Pontevedra

Créditos de libre configuración: 3, ects: 1,5

Número de alumnos: 38

Dirigido a: A todo el alumnado universitario que quiera ampliar conocimientos.

Objetivos: Se valora la discapacidad y, por el contrario, no la capacidad. La discapacidad es un tema relevante y de gran importancia social, en Europa se calcula que el 10% de la población padece alguna discapacidad. En España, según datos aportados en la Encuesta sobre Discapacidades, Deficiencias y Estado de Salud, el número total de personas con discapacidad es de 3.528.221, lo que en esos momentos suponía, el 9% de la población. No obstante no aparecen, no se les ve en las calles, en los lugares de ocio y culturales, no se les ve reflejados en los medios, dan la sensación de invisibilidad. Cuando nos referimos a las mujeres discapacitadas la invisibilidad se hace más manifiesta, la mujer con discapacidad se enfrenta a una doble discriminación, como mujer y como discapacitada, a innumerables barreras que le dificultan la consecución de objetivos de vida considerados como esenciales, mayores cotas de desempleo, salarios inferiores, contratos a tiempo parcial, menor acceso a servicios de salud, culturales y de ocio, escaso acceso a servicios dirigidos a mujeres, mayores carencias educativas y un mayor riesgo de sufrir malos tratos, son las señas de identidad de estas mujeres.

Metodología: Presencial

Director del curso: D. Pedro Fernández Santiago

Ponentes: D^a M^a Soledad Campos Diez. Profesora. Facultad de Derecho. UCLM. D^a Rosa Fontaiña Pazos. Coordinadora Portavoz de la Red de mujeres contra los malos tratos de Vigo. D. Narciso Martínez Moran. Profesor de Filosofía del Derecho. UNED, D. José Almaraz. Catedrático de Sociología. UNED, D. Julio del Pino. Profesor de Sociología. UNED.

D^a Teresa San Segundo. Profesora de Derecho Civil. UNED.

D. Pedro Fernández Santiago. Profesor de Sociología. UNED.

D. Jorge Alguacil Gonzalez-Aurioles. Profesor de Derecho Constitucional. UNED.

D. Fernando Reviriego Picón. Profesor de Derecho Constitucional. UNED.

D^a Pilar Ramiro Collar. Presidenta COAMIFICOA.

D. Oscar Moral. Asesor Jurídico CERMI.

Título: "Bioética y derechos humanos"

Fechas: del 14 al 16 de julio de 2010

Duración: 8 horas

Centro Asociado: Pontevedra

Créditos de libre configuración: 2, ects: 1

Número de alumnos: 23

Dirigido a: A todo el alumnado universitario que quiera ampliar conocimientos

Objetivos: El curso de Bioética y Derechos Humanos presenta una máxima actualidad en un momento en el que el avance tecnológico en el ámbito de las ciencias de la vida implica cada vez más la toma de decisiones que afectan a derechos fundamentales de la persona y toca en muchos aspectos a los valores más básicos del ser humano, haciéndonos preguntas sobre: ¿Qué es la vida humana?, ¿Es disponible por parte de su titular? ¿Qué acciones o decisiones se pueden tomar y cómo al final de la vida?, ¿Quién las debe tomar, el paciente, el médico?, ¿Qué papel juega en dichas decisiones la ética personal, la deontológica?, ¿Qué recursos se destinan al cuidado del final de la vida?, ¿Constituyen los cuidados paliativos un derecho del paciente?. Estas y otras cuestiones acerca de la Bioética se tratarán en el curso, en el que se trata de fomentar un diálogo entre especialistas de distintas disciplinas, como la medicina, el derecho, la economía y la ética.

Metodología: Presencial

Director del curso: D^a. Ana María Marcos del Cano

Ponentes: D^a Ana Maria Marcos del Cano. Profesora Titular de Filosofía del Derecho de la UNED. Experta en Bioética. Secretaría General de la UNED.

D. Jose Ramon Diez Rodriguez. Abogado experto en Derecho Sanitario. Profesor-Tutor de la UNED.

D. Iñigo de Miguel Beriain. Investigador de la Cátedra de Derecho y Genoma Humano de la Universidad de Deusto. Doctor Europeo por la UNED.

D. Pedro Juez Martel. Profesor Titular de Economía Política. Licenciado en Medicina.

D^a Ana Maria Marcos del Cano.

D^a Rosa Conde Alonso. Jefe de Servicios de Paliativos del Hospital Provincial de D. Jesús Carracedo. Miembro del Comité de Ética del Hospital de Vigo,

D. Juan José Méjica. Profesor Titular de Derecho Civil de la Universidad de Oviedo.

D. Jesús E. Carcar. Doctor en Derecho por la UNED.

De la estrategia de Lisboa al Tratado de Lisboa: presente y futuro de la Unión Europea

Título: "De la estrategia de Lisboa al Tratado de Lisboa: presente y futuro de la Unión Europea"

Fechas: del 14 al 16 de julio de 2010

Duración: 8 horas

Centro Asociado: Pontevedra

Créditos de libre configuración: 2, ects: 1

Número de alumnos: 20

Dirigido a: A todo el alumnado universitario que quiera ampliar conocimientos.

Objetivos: Tras la Presidencia española de la Unión Europea (UE), este curso aborda la realidad actual y los principales retos que debe afrontar la UE en el momento actual y en los próximos años. El enfoque multidisciplinar del Curso parte de la idea de los orígenes de Europa y llega a la UE actual. Se analizan tanto el grado de cumplimiento de la Estrategia de Lisboa como las claves para dinamizar la economía de la Unión, precisamente en el año en que la UE debería haberse convertido en la economía basada en el conocimiento más competitiva y dinámica del mundo y haber sido capaz de lograr un crecimiento económico duradero, con una mejora cuantitativa y cualitativa del empleo y una mayor cohesión social. Asimismo, tras la entrada en vigor del Tratado de Lisboa, el curso pretende afrontar los retos y perspectivas de futuro de la Unión, tanto desde un punto de vista jurídico como económico.

Metodología: Presencial

Director del curso: D. Víctor M. González Sánchez

Ponentes: Final del formulario

D. Antonio Moreno Hernández. Decano de la Facultad de Filología. UNED.

D. Víctor M. González Sánchez. Director del Curso. UNED.

D^a Susana de los Ríos Sastre. Universidad Pontificia Comillas de Madrid.

D^a Ana M^a Marcos del Cano. Secretaria General. UNED.

D. Álvaro Jarillo Aldeanueva. Vicerrector de Estudiantes y Desarrollo Profesional. UNED.

D. José María Marín Quemada. UNED. Banco de España.

D. Miguel Ángel Galindo Martín. Universidad de Castilla-La Mancha D^a Antonia Calvo Hornero. Directora del Departamento de Economía Aplicada e Historia Económica. UNED.

Título: "La crisis y los medios de comunicación: ¿la libertad de información en peligro?"

Fechas: del 14 al 16 de julio de 2010

Duración: 8 horas

Centro Asociado: Pontevedra

Créditos de libre configuración: 2, ects: 1

Número de alumnos: 17

Dirigido a: A todo el alumnado universitario que quiera ampliar conocimientos.

Objetivos: La crisis económica que afecta particularmente al mundo de la comunicación constituye un riesgo para la libertad de información debido a la desaparición de medios informativos, la disminución de los recursos y la contracción de plantillas con la consiguiente precariedad laboral que convierte la crítica en un ejercicio de riesgo. Aunque la crisis de los

medios de comunicación tiene sus orígenes, entre otros factores, en los cambios tecnológicos que han modificado los hábitos de consumo de la información favorecidos por la gratuidad de internet, se ha visto gravemente afectada por la caída de la publicidad como consecuencia del desplome económico que se inició en 2007.

Se trata de una crisis de ámbito internacional que comporta cambios estructurales y accionariales en los medios de comunicación, pero también medidas de ajuste y cambios organizativos en busca de un nuevo enfoque más estratégico en cuyo ámbito no deberían resentirse las libertades de expresión y de información, aunque hay síntomas de todo lo contrario

Los medios de comunicación tienden a convertirse en "nuevas empresas de producción de contenidos", independientemente de que sean para radio, televisión, papel, Internet, móviles o cualquier otro soporte. ¿Cómo afecta esto a la actividad diaria de los periodistas? ¿Es un "cambio cultural" o un "cambio radical" en el ejercicio del periodismo? Son preguntas que intentarán responder los ponentes de este curso de verano.)

Metodología: Presencial

Director del curso: D. Manuel María Meseguer

Ponentes:

D. Fernando González Urbaneja. Presidente de la APM.

Representantes de medios de comunicación en Galicia.

D. Eduardo San Martín. Columnista del Diario ABC.

D. Rafael Nadal. Ex director de El Periódico de Catalunya.

D^a Rosa María Calaf. Ex corresponsal de TVE.

Profesor del Departamento de Teoría, Metodología y Cambio Social. UNED

D^a Milagros Pérez Oliva. Defensora del lector de El País.

Título: Un mundo EnREDado: Comunicaciones y redes

Fechas: del 14 al 16 de julio de 2010

Duración: 8 horas

Centro Asociado: Pontevedra

Créditos de libre configuración: 2, ects: 1

Número de alumnos: 21

Dirigido a: A todo el alumnado universitario que quiera ampliar conocimientos.

Objetivos: El objetivo del curso es dar una visión global y práctica de las redes de comunicación como elemento fundamental para el desarrollo de la denominada sociedad de la Información. Ésta descansa sobre ellas y son el eje fundamental del desarrollo de las

comunicaciones. El despliegue universal de las mismas es un objetivo prioritario ;por tanto, el uso de las tecnologías inalámbricas adquiere gran relevancia, permitiendo disfrutar a las zonas rurales a través de sus Ayuntamientos de los beneficios de la sociedad de la Información.La aplicación de las redes abarca muchos ámbitos y no se puede olvidar el uso industrial de las mismas y la implantación cada vez más extendida en los hogares haciendo posible industrias y hogares más eficientes y modernos. Tampoco se puede obviar su uso en otros temas tan importantes como la docencia o la seguridad. Estos temas serán tratados en el curso aportando conocimiento y experiencias que permitan a los estudiantes tener una visión más cercana a la realidad de la verdadera importancia de las redes de comunicación.El curso tratará estos aspectos de forma práctica a través de sesiones de talleres a realizar con los estudiantes.

Metodología: Presencial

Director del curso: D. Salvador Ros Muñoz

Ponentes:

D. Francisco Prieto Guerreiro. Profesor Titular Departamento Ingeniería Industrial. Universidad A Coruña.

D. José María Cardona Comellas. Profesor Asociado Departamento Ingeniería Industrial. Universidad A Coruña.

D. Juan Manuel Rivas Rodríguez. Profesor Titular Departamento Ingeniería Industrial. Universidad A Coruña.

D.Gabriel Díaz Orueta. Profesor Departamento DIEEC. ETSI Industriales UNEDD. José Luis Calvo Rolle. Profesor Titular Departamento Ingeniería Industrial. Universidad A Coruña.

D. Francisco Prieto Guerreiro, D. Salvador Ros. Profesor Departamento SCC. UNED.

D. Antonio Masdías y Bonome. Profesor Titular Departamento Ingeniería Industrial. Universidad A Coruña.

D. Rafael Pastor. Director de CINDETEC

D. Agustín Caminero. Profesor Departamento SCC. UNED,

Curso en Centros Penitenciarios

Título: Cine, una mirada educativa

Fechas: del 21 al 23 de julio de 2010

Duración: 8 horas

Centro Asociado: Pontevedra. Centro Penitenciario de la Lama

Créditos de libre configuración: 2, ects: 1

Número de alumnos: 21

Dirigido a: A los internos del Centro y al alumnado universitario que quiera ampliar conocimientos.

Objetivos: Curso impartido en el Centro Penitenciario de A Lama El cine, herramienta educativa de primer orden, está encontrando acomodo en los últimos tiempos en las enseñanzas tradicionales; en este curso se pretende observar esta cuestión y más en concreto abordar el cine como fuente de educación, también, de manipulación. Todo ello desde una perspectiva multidisciplinar; así, desde el Derecho, la Historia, la Psicología, la Sociología, etc

Metodología: Presencial

Director del curso: D. Fernando Reviriego Picón

Ponentes:

D^a Sagrario Aznar Almazán. Profesora Titular de Historia del Arte. UNED.

D. Fernando Reviriego Picón. Profesor Titular de Derecho Constitucional. UNED.

D. Antonio Viedma Rojas. Vicerrector de D. Fernando Reviriego Picón.

D^a Mónica Valderrama Santomé. Profesora de Producción publicitaria en medios audiovisuales. Universidad de Vigo.

D^a Josefina Martínez Álvarez. Profesora Titular de Historia Contemporánea. UNED.

D. Vicente Pérez Fernández. Profesor titular de Psicología. UNED.

55

CURSOS DE EXTENSIÓN UNIVERSITARIA

Título: "III Jornadas de dirección estratégica para PYMES:La empresa familiar: Crecer en tiempos adversos"

Fechas: del 10 al 12 de mayo de 2010

Duración: 20 horas

Centro Asociado: Pontevedra. Aula de Lalín

Créditos de libre configuración: 2

Número de alumnos: 88

Dirigido a: La sociedad lalinense: Empresarios y estudiantes universitarios de Economía y Administración de Empresas.

Objetivos:

- 1.- En estas Jornadas pretendemos presentar los principales problemas que se encuentran este tipo de organizaciones: conflictos más habituales en las empresas familiares, las sucesiones y disposiciones testamentarias, el consejo de familia, los protocolos familiares, etc.
- 2.- Se trata de aportar una visión del mundo de los negocios de la propia mano de los fundadores y de sus familiares.
- 3.- En las mesas redondas y coloquios analizaremos casos prácticos de empresas familiares. Se trata de desarrollar la capacidad crítica y la habilidad de trabajo en equipo, aplicando los conocimientos sobre Estrategia a una empresa familiar en particular.

Metodología: Presencial**Director del curso:** Dña. Marta Solórzano García (Profesora Titular)**Ponentes:** Dolores Vilavedra Fernández, Marcial Gondar Portasany, María Seijas Montero, Victorino Pérez Prieto, María del Pilar González Yanci, Román Rodríguez González, José Antonio Aldrey Vázquez, Luis Fernández Rios, Xesús Alonso Montero, Xoxé L. Axeitos Agrelo, Ernesto David Otero, Francisco Durán Vila.**Título:** "Xosé Neira Vilas. Da Galicia de Balbino a Galicia de hoxe."**Fechas:** del 26 al 28 de abril de 2010**Duración:** 20 horas**Centro Asociado:** Pontevedra. Aula de Lalín**Créditos de libre configuración:** 2**Número de alumnos:** 30**Dirigido a:** Toda la sociedad lalinense.**Objetivos:** Conocer el significado de la obra de Neira Vilas**Metodología:** Presencial**Director del curso:** Dña. Pilar González Yanci (Profesora Titular)**Ponentes:** Xosé Luis Axeitos. (Miembro de la Real Academia Gallega y Catedrático de Lengua y Literatura Castellana en el IES Rafael Dieste de La Coruña)

Xesús Alonso Montero (Catedrático de Literatura Gallega, miembro de la Real Academia Gallega y del Consejo de la Cultura Gallega)

Dolores Vilavedra (Miembro del Consejo de la Cultura Galega y profesora de filología Gallega en la USC)

Román Rodríguez (Profesor de Geografía de la USC. Diputado del Parlamento de Galicia)

Xosé Antonio Aldrey (Profesor de Geografía de la USC y tutor en el Aula de la UNED de Lalín)

Francisco Durán Villa. (Director del Departamento de Geografía de la USC.)

María Seijas Montero. (Doctora en Historia por la USC)

Victorino Pérez Prieto. (Teólogo, Profesor de la USC y de la UDC)

Marcial Gondar (Catedrático de Antropología Cultural da USC)

David Otero. (Maestro y escritor).

Pilar González Yanci. (Profesora de Geografía de la UNED en Madrid)

Luis Fernández Ríos. (Profesor de Psicología en la USC e Coordinador del Aula de la UNED de Lalín)

Título: "Curso de Español para inmigrantes"

Fechas: de marzo a mayo de 2010

Duración: 60 horas

Centro Asociado: Pontevedra. Aula de Lalín

Créditos de libre configuración: 1

Número de alumnos: 20

Dirigido a: El curso va dirigido a adultos, universitarios y profesionales extranjeros que se acercan por primera vez a la lengua y cultura españolas y que tienen interés por mejorar su competencia comunicativa.

Objetivos:

Alcanzar un nivel de competencia comunicativa suficiente en español para que el alumno pueda desenvolverse con efectividad y éxito en situaciones cotidianas.

Alcanzar la capacidad lingüística necesaria para que el alumno pueda desenvolverse con soltura en el ámbito laboral.

Adquirir unos conocimientos lingüísticos básicos (pronunciación, estructuras gramaticales elementales, vocabulario) que permitan al alumno establecer unas relaciones sociales fluidas.

Alcanzar una comprensión básica y suficiente de textos orales y escritos.

Adquirir unos conocimientos culturales básicos relacionados con el mundo hispánico.

Metodología: Presencial

Director del curso: Dña. Mónica Aragonés González (Profesora Titular)

Ponentes: Dña. María José Fernández Jiménez, Tutora de Lengua Española, Comentario de Texto y Literatura Española del CAD del Centro Asociado de Pontevedra, Aula de Lalín.

Título: "El buen comer"

Fechas: del 6 al 8 de julio de 2010

Duración: 15 horas

Centro Asociado: Pontevedra. Museo del vino, en Cambados.

Créditos de libre configuración: 1

Número de alumnos: 60

Dirigido a: Alumnos y sociedad de Cambados y comarca.

Objetivos: El curso “Los Oficios del Vino” tiene como meta la puesta en valor de una serie de oficios y tradiciones que en torno al vino y a su medio físico y social, han estado ligados al hombre desde los albores de la humanidad. Todos estos Saberes, su perfeccionamiento, su transmisión a través de familias y generaciones, así como su adaptación a los nuevos tiempos, son los objetivos de este curso que se desarrollará los días 6, 7 y 8 de Julio en el Museo del Vino de Cambados y en el que se obtendrá 1 crédito de libre designación concedido por la UNED, Universidad Nacional de Educación a Distancia.

Metodología: Presencial

Director del curso: D. Honorio Velasco Maillo (Profesor de Antropología Social y Lógica y Filosofía de la Ciencia de la UNED)

Ponentes: D^a. Ana María Rivera Medina. Profesora UNED – Madrid.

D. José Antonio Hidalgo. Profesor Universidad de Vigo.

D. Francisco Doval. Director do Ecomuseo Forno de Forte de Buño.

D. José M^a. Leal Bóveda. Profesor I.E.S.

D^a. Ana Rodríguez. Gerente de bodega de Rías Baixas.

Xoán Cannas. Sumiller y Nariz de Oro. Restaurante “Pepe Vieira”.

13.1.3 Actividad Cultural

- El día 14 de julio, el Centro organizó una salida cultural a la Escuela Naval Militar de Marín para los alumnos matriculados en los cursos de verano que desearan asistir. Durante esta visita, los alumnos accedieron al interior del Buque-Escuela

Juan Sebastián Elcano, que se encontraba atracado en el puerto de la Escuela Naval, pudieron disfrutar de un paseo en barco velero por la ría y una ruta guiada por las instalaciones de la Escuela Naval, finalizando con una exposición en el Planetario y un vino español en la Sala de Oficiales.

En esta visita, los alumnos y el personal estuvieron acompañados entre otros por el Vicerrector de Centros Asociados de la UNED, D. Antonio Fernández Fernández, la Secretaria General de la UNED, D.ª Ana María Marcos del Cano, la Vicerrectora Adjunta de Extensión Universitaria y Cursos de Verano de la UNED, D.ª Consuelo Gómez, la Directora del Centro, D.ª Beatriz Rodríguez López y la Secretaria del mismo, D.ª Ana Isabel Vázquez Reboredo



59

Cursos de Extensión Universitaria

Título: "Prevención de la depresión en una época de crisis".

Fechas: 2, 9, 16, 23 y 30 de marzo de 2009

Duración: 25 horas

Centro Asociado: Pontevedra. Aula de Lalín

Créditos de libre configuración: 1

Número de alumnos: 14

Dirigido a: El Curso va dirigido a todas aquellas personas preocupadas por la prevención de la depresión. El discurso utilizado va a ser el que sea comprensible para personas sin formación en psicología y psiquiatría.

Objetivos: Fortalecimiento de los recursos intra e interpersonales para la reducción de la incidencia de la sintomatología depresiva.

Metodología: Presencial y virtual

Director del curso:

Ponentes: Luís Fernández Ríos

Título: "Extinción de la relación laboral: Modalidades y problemática actual"

Fechas: 2, 9, 16,23 y 30 de marzo de 2009

Duración: 25 horas

Centro Asociado: Pontevedra. Aula de Lalín

Créditos de libre configuración: 1

Número de alumnos: 11

Dirigido a: Este curso resulta de especial interés para estudiantes, trabajadores por cuenta ajena, autónomos y empresarios, así como para aquellas personas se dediquen o pretendan dedicarse al asesoramiento laboral de empresas y a cualquiera persona a la que resulte de interés el contenido de este curso.

Objetivos: Conocer las distintas causas de despido que regula nuestra legislación vigente. Estudio del despido disciplinario, objetivo y colectivo.

Conocer las consecuencias legales y prácticas de los distintos tipos de despido.

Cumplir con las formalidades legales para llevar a cabo con garantías un despido.

Aprender a redactar correctamente una carta de despido.

Analizar la jurisprudencia más reciente dictada en esta materia

Metodología: Presencial y virtual

Director del curso:

Ponentes: D. Miguel Villa Morán

Título: "Ley de Medidas de Protección Integral contra la Violencia de Género"

Fechas: 2, 9, 16,23 y 30 de marzo de 2009

Duración: 25 horas

Centro Asociado: Pontevedra. Aula de Lalín

Créditos de libre configuración: 1

Número de alumnos: 13

Dirigido a:

Objetivos:

Metodología: Presencial y virtual

Director del curso:

Ponentes: Dña. M^a Antonia Gutiérrez Gutiérrez.

Título: "Inglés comercial"

Fechas: 2, 9, 16,23 y 30 de marzo de 2009

Duración: 25 horas

Centro Asociado: Pontevedra. Aula de Lalín

Créditos de libre configuración: 1

Número de alumnos: 9

Dirigido a: los usuarios el inglés manejado en los negocios, su conocimiento y su uso correcto. Este curso puede ir dirigido a toda la gente interesada en este tipo de inglés para usos específicos, personas que por su negocio tenga que viajar y manejarse en esta lengua.

Objetivos: 1.-Dar a conocer la importancia del conocimiento de una lengua extranjera en ciertas actividades de la vida laboral.

2.-Repasar y practicar las estructuras básicas gramaticales.

3.-Conocer el vocabulario específico de este tema.

4.-Ser capaces de manejarse en ciertas situaciones donde este tipo de vocabulario sea necesario.

5.-Ser capaces de escribir y leer cartas y correos electrónicos escritos en lengua inglesa.

Metodología: Presencial y virtual

Director del curso:

Ponentes: José María Prieto Orallo

Título: "El Impuesto sobre la Renta de las Personas Físicas (IRPF)"

Fechas: 2, 9, 16,23 y 30 de marzo de 2009

Duración: 25 horas

Centro Asociado: Pontevedra. Aula de Lalín

Créditos de libre configuración: 1

Número de alumnos: 14

Dirigido a: Todas las personas que deseen tener una aproximación básica al Impuesto

Objetivos: conocer las finalidades de los impuestos en general y los del IRPF en particular y aproximar a la técnica de un impuesto que afecta a la generalidad de los ciudadanos.

Metodología: Presencial y virtual

Director del curso:

Ponentes: D. Francisco Yebra Amigo

Otros cursos

Título: "Jornadas de Coaching Profesional: desarrollando tu potencial"

Fechas: 15 y 16 de julio de 2010

Duración: 9 horas

Centro Asociado: Pontevedra.

Créditos de libre configuración:

Número de alumnos: 176

Dirigido a: Toda persona que quiera adentrarse en un proyecto de crecimiento personal o profesional, que sienta que pueda dar más de sí misma, que quiera iniciar el camino hacia el éxito obteniendo una nueva visión y perspectiva de sí mismas y del mundo que les rodea:

estudiantes universitarios, psicólogos, psicopedagogos, abogados, ingenieros, educadores sociales, ejecutivos, empresarios, docentes y público en general, que deseen conocer sobre el Coaching, su historia y como usar herramientas poderosas en su desempeño

Objetivos: conocer, a través de la experiencia de este reconocido profesional en el campo del Coaching a nivel internacional, elementos del Coaching mediante una metodología práctica, dinámica y aplicada a distintos entornos, con el principal objetivo de optimizar el rendimiento de las personas y de las organizaciones.

Metodología: Presencial

Director del curso:

Ponentes: D. José Manuel Benavent Perucho, Director Central de Europa del IESEC (Instituto de Estudios Superiores en Coaching)

Título: “Violencia de género y tutela judicial”, organizado por la Escuela de Práctica Jurídica de la UNED.

Fechas: 29 y 30 de abril de 2010

Duración: 8 horas

Centro Asociado: Pontevedra.

Créditos de libre configuración:

Número de alumnos: 98

Dirigido a: los estudiantes de derecho

Objetivos:

Metodología: Presencial

Director del curso:

Ponentes: D. Joaquín Brage Camazano, Juez en Madrid. Vocal 1º de la Junta Directiva de la “Asociación de Jueces Concepción Arenal”

63

Actividades:

AULA DE ARTE

Tipo de actividad: Viaje de estudios

Temática: Arte

Lugar de desarrollo: Viena

Fecha: del 10 al 14 de Marzo de 2009

Nº de asistentes: 54

Programa:

El barroco vienés. Los grandes palacios: Schönbrunn y Hofburg

Fischer Von Erlach. Iglesia de San Carlos Borromeo

El modernismo vienés. La obra de Otto Wagner en Viena

Iglesia de Steinhof

Coordinadora de la actividad: M^a José Manzanares Perela, Profesora Tutora de Historia del Arte del Centro Asociado de Pontevedra.

Tipo de actividad: Conferencia

Título: " El Arte: precio o valor. Number five. Jackson Pollok"

Fecha: 11 de Junio de 2010

Nº de asistentes: 60

Ponente: Ana Pereira Morales. Doctora Historiadora del Arte.

COIE

La implantación del COIE-SAEE en nuestro Centro Asociado obedece a una serie de motivaciones. Por un lado, se pretende favorecer la empleabilidad, el emprendizaje y la movilidad laboral de nuestros alumnos y titulados (desempleados, trabajadores en activo o demandantes de empleo) a través de acciones de información, asesoramiento y apoyo personal que mejoren los procesos de inserción y desarrollo profesional y, al mismo tiempo, se potencien sus iniciativas emprendedoras. Por otro lado, esta propuesta anima el deseo de incrementar las relaciones Universidad-Empresa cooperando mutuamente para lograr beneficios en ambos sectores y ofrecer a la sociedad el fruto del trabajo formativo de la UNED derivado de los numerosos cursos de desarrollo profesional y formación continua que imparte; lo que solo se logrará incrementando las relaciones y vínculos de nuestra Universidad con el tejido económico y empresarial gallego. Por último, se pretende ampliar los servicios de información y orientación académica ofreciendo una alternativa a la tradicional ventanilla de información proporcionando un servicio personalizado que ayude a los alumnos a elegir y planificar sus estudios.

En la reunión de la Junta Rectora del Patronato del Centro Asociado de Pontevedra celebrada el día 17 de abril de 2007, se adoptó, entre otros, el acuerdo de comunicar al Vicerrectorado de Estudiantes y Desarrollo Profesional, su compromiso de adhesión al Centro de Orientación, Información y Empleo de la UNED en los términos de lo dispuesto en el Artículo 12 del Reglamento del COIE.

El 3 de julio de 2007 se firmó el Protocolo de Colaboración entre la Xunta de Galicia y la UNED para la articulación de los “Servicios de Apoyo al Emprendimiento y al Empleo” en los Centros Asociados de la UNED en Galicia, cuyo objeto es fomentar las

Iniciativas emprendedoras en los alumnos y titulados universitarios a la vez que se les ofrecen servicios de información, asesoramiento y orientación profesional.

Actualmente, los instrumentos a través de los que se articulan la financiación y las áreas de actuación de los SAEE(s) y se canaliza la colaboración entre la Xunta de Galicia y las Universidades gallegas, vienen establecidos en las siguientes órdenes de la Consellería de Trabajo:

Orde do 10 de marzo de 2010 pola que se establecen las bases que regulan para o exercicio do ano 2010, as axudas e subvencións para o fomento do emprego a través dos programas de cooperación no ámbito de colaboración cos órganos e organismos das administracións públicas distintas da local, universidades e entidades sen ánimo de lucro e se procede á convocatoria para

o ano 2010. En este ámbito se contempla la subvención para la contratación del agente de empleo al que se hace referencia en este proyecto.

Orde do 31 de decembro de 2009 pola que se establecen as bases reguladoras e a convocatoria pública para a concesión de subvencións para a realización de actividades de información, orientación e busca de emprego. Subvención por la que se contrata a la orientadora laboral.

El responsable de la implantación del COIE en el Centro Asociado de Pontevedra y primer Coordinador del servicio fue D. Francisco Barcia Saborido, Coordinador COIE hasta Enero 2009, Orientador Laboral hasta Enero 2010.

A continuación, en octubre de 2007, se incorporó D. José Carlos Romay Gaitero en calidad de Técnico de Empleo.

D. ^a. Patricia Otero Balboa. Coordinadora COIE desde Enero 2009.

La última incorporación se produjo en junio de 2010, siendo nombrada D. ^a. Cristina de Dios Viñas Orientadora Laboral tras la oportuna convocatoria pública para cubrir la plaza vacante tras la salida de D. Francisco Barcia Saborido.

PROYECTOS LLEVADOS A CABO

Curso de Técnicas de Estudio Autorregulado.

Curso de Técnicas de Inserción Laboral

“1^{er} Seminario de Estudios de Género UNED Pontevedra. Vida Laboral y Desarrollo Profesional de las Mujeres en el Siglo XXI” (27 y 28 de abril de 2009). Acción formativa prioritaria y subvencionable (Res. 5 marzo 2008 MTAS), en colaboración con el Instituto de la Mujer.

Presentación del “Programa de Formación en el Área de la salud”, que tuvo lugar el 4 de noviembre de 2008, en el Salón de Actos de la sede comarcal del Ilustre Colegio Oficial de Médicos de Pontevedra en Vigo.

Plan de Acogida, Centros Penitenciarios.

Preselecciones de personal para Carrefour

Contactos con CARREFOUR, FUNDOSA, DEPUTACIÓN DE PONTEVEDRA, CONSELLERÍA DE TRABALLO, e IMELGA, entre otros.

Gestión de Convenios de Cooperación Educativa

Atención a los/as alumnos/as.

Encuesta situación laboral alumnos

Encuesta conocimiento del Servicio

Gestión página Web

Becas y ofertas de trabajo.

Reuniones Generales del COIE

PROYECTOS ACTUALES

Mejorar la difusión del servicio entre los alumnos y tutores.

Mejorar la organización del servicio estableciendo procedimientos de gestión, así como la coordinación con los otros departamentos del Centro Asociado.

Gestión de nuestra sección de la página Web para mejorar la oferta de información y servicios a los alumnos.

Nueva edición de los cursos de técnicas de estudio autorregulado y técnicas de inserción laboral.

Plan de Acogida.

Ampliar el catálogo de Convenios de Cooperación Educativa y crear una bolsa de prácticas para los alumnos.

ORIENTACIÓN

Académica: Formación en técnicas de estudio a distancia y ayuda en la toma de decisiones para la elección de la carrera.

Profesional: Asesoramiento sobre el proyecto profesional, información sobre las salidas profesionales de cada carrera, oportunidades de empleo, inserción laboral y promoción profesional.

EMPLEO

Gestión de las ofertas de empleo que le hacen llegar las empresas y realización de preselecciones de candidatos en función de los perfiles requeridos por éstas.

Prácticas: gestión de Convenios de Cooperación Educativa para la realización de prácticas en empresas (exclusivamente para estudiantes de los dos últimos cursos o aquellos que hayan superado el 50% de los créditos de su titulación).

Direcciones útiles de Organismos relacionados con la inserción laboral (empleo público, privado y autoempleo) y *directorios de empresas* que ofrecen prácticas y empleo.

Información y orientación en técnicas de búsqueda de empleo: elaboración de la agenda de búsqueda, del currículum vitae, carta de presentación y de autocandidatura, así como la preparación de entrevistas y pruebas de selección.

Servicios que ofrecemos:

ÁREAS	FUNCIONES / TAREAS
	Becas / Prácticas
	Cursos
ORIENTACIÓN ACADÉMICA	Planes de Estudio
	Técnicas de Estudio
	Toma de decisiones para la elección de la carrera
	Estudios en el extranjero
	Salidas Profesionales
ORIENTACIÓN PROFESIONAL	Perfiles Profesionales
	Formación en Técnicas de Búsqueda de Empleo:
	<ul style="list-style-type: none"> • Currículum Vitae • Carta de Presentación
INSERCIÓN LABORAL	<ul style="list-style-type: none"> • Entrevista Personal • Tipos de Pruebas de Aptitudes
	Ofertas de Empleo público y privado
	Empresas y Empresarios:
	<ul style="list-style-type: none"> • Bolsa de Trabajo

- Selección de candidatos
- Convenios de cooperación educativa con empresas para realización de prácticas profesionales en empresas (alumnos 4º y 5º)

Autoempleo

ORGANIZACIÓN DEL SERVICIO

El modelo funcional del COIE coincide con la estructura organizativa de la UNED; es decir, se ordena en dos ámbitos: Sede Central (Madrid) y Centro Asociado, asumiendo ambos las funciones generales del servicio y otras que le son específicas.

Los SAEE se incorporaron a la unidad del COIE del Centro Asociado de la UNED en Pontevedra y depende orgánicamente de la coordinadora del COIE colaborando con ésta en las acciones de orientación e inserción profesional que tienen encomendadas. A su vez, la responsable del COIE de Pontevedra será la que coordine la actividad del agente de empleo y la orientadora laboral (planificando sus cometidos y promoviendo su iniciativa) al tiempo que ejercerá de “centro de referencia”.

- **Horario de atención a alumnos:**

Días de la semana	Horario	Persona/s que atiende/n
Lunes a Viernes	10:00 a 13:00 h 17:00 h a 20:00 h	José Carlos Romay Gaitero
Lunes a Viernes	10:00 a 13:00 h 17:00 h a 20:00 h	Cristina de Dios Viñas
Lunes	16:00 a 20:00 h	Patricia Otero Balboa

- **Recursos materiales:** Inventario de material a disposición del COIE (ordenadores, línea telefónica propia, bibliografía...)

- Un ordenador para cada uno de los miembros del COIE con conexión a Internet
- Línea externa telefónica propia
- Línea Interna Telefónica propia
- Fax
- Fotocopiadora, escáner e impresora
- Manuales ofrecidos por la Consellería de Trabajo
- Materiales ofrecidos por el Centro de Recursos de Orientación

Aunque no se ha participado en ninguna preselección ni se ha conseguido ninguna contratación, durante este curso nos hemos centrado en la Difusión de Ofertas de Empleo que hasta éste momento no existía. A través de los diferentes Boletines se han seleccionado aquellas ofertas de empleo de interés para nuestros estudiantes / Titulados y se han utilizado 2 métodos de difusión:

- Difusión vía correo electrónico: Por esta vía se han hecho llegar a nuestros titulados las ofertas de empleo específicas para cada titulación. Como muchos de nuestros titulados no tienen actualizadas las cuentas de correo electrónico y no pueden ser informados de las ofertas de empleo se ha creado un documento para enviar a nuestros estudiantes del Centro de los últimos cursos dónde se les pide que actualicen las cuentas antes de finalizar sus estudios para poder recibir información sobre ofertas de empleo.
- Difusión en nuestra Web: Se ha creado en la Web del C.A. un espacio con las ofertas de empleo de interés y que se va actualizando cada semana. En el próximo curso se intentará mejorar este aspecto.

13 OTRAS ACTIVIDADES

Programa de colaboración con Instituciones Penitenciarias

Nuestro Centro continuó durante este curso 2009-2010 el programa de colaboración con Instituciones Penitenciarias, estableciendo un horario de tutorías para el curso de Acceso en la cárcel de A Lama para las asignaturas de matemáticas y Lengua y Comentario de Texto. Estas tutorías fueron consideradas por el centro penitenciario como una prioridad en el amplio conjunto de actividades y actuaciones de tratamiento que se llevan a cabo regularmente en el mismo.

Día de la Uned

El día 23 de marzo fue la fecha elegida para celebrar el Día de la Uned con una jornada de puertas abiertas, una propuesta para el alumnado y la ciudadanía en general que persigue dar a conocer las instalaciones universitarias de nuestros Centros.

Los visitantes fueron acompañados en la visita a las instalaciones por los coordinadores y profesores tutores, recibiendo las correspondientes explicaciones sobre el funcionamiento del centro, las aulas virtuales, laboratorios, biblioteca y demás aspectos académicos que constituyen la actividad educativa diaria de la institución universitaria pontevedresa.

A las 18:30 tuvo lugar una rueda de prensa con los medios de comunicación, convocada por el Vicepresidente de la Excma. Diputación Provincial, D. José Juan Durán Hermida, en nombre del presidente del Patronato, a la que asistió también la Directora del Centro D.^a Beatriz Rodríguez López.

A las 19:00 horas se procedió a la entrega de Diplomas a la Primera Promoción de alumnos de la UNED Senior.

“Mis años en la UNED” fue el título de la mesa redonda que se celebró a continuación. En este encuentro, antiguos alumnos de la Uned y miembros del Patronato expusieron sus experiencias a lo largo de sus estudios.

Finalmente, se sirvió un vino español para concluir la jornada.

14 AULAS UNIVERSITARIAS

AULA UNIVERSITARIA DE LA UNED EN LALÍN

1) INAUGURACIÓN.

El 13 de octubre comienzo de clases del curso de Acceso para mayores de 25 y 45 años, el Coordinador Prof. Luís Fernández Ríos, hizo una pequeña presentación de bienvenida y acogida a los alumnos matriculados. Un Alumno del 2008/2009, Fernando Fernández Lamoso, expuso su experiencia en la UNED, pues actualmente se hallaba matriculado en la Facultad de Derecho.

La apertura oficial del Curso 2009-2010 en el Aula de Lalín tuvo lugar con el siguiente Orden del día.

- Lectura de la Memoria del Curso Académico 2008-2009 por el Coordinador Académico del Aula Universitaria de la UNED en Lalín, Don Luis Fernández Ríos.
- Lección inaugural a cargo del Profesor D. José Antonio Aldrey Vázquez, Secretario del Departamento de Geografía de la Facultad de Geografía de la Universidad de Santiago de Compostela y tutor del Aula Universitaria de la UNED de Lalín.
- Intervención del Sr. Dr. Don Camilo Quintáns Graña, Director del Centro Asociado de la UNED en
- Intervención del Sr. Don Xosé Crespo Iglesias, Alcalde-Presidente del Excmo. Concello de Lalin.
- Apertura del Curso Académico 2009-2010 por el Sr. Don José Luís Prieto Arroyo, Director del Campus Noroeste de la UNED.

2) CURSO DE ACCESO (mayores de 25 y 45 años).

Alumnos matriculados: 42

Se impartieron con normalidad las asignaturas incluidas en el plan de estudios.

Dos asignaturas, Francés y Fundamentos de tecnología, se impartieron a través del aula AVIP desde el Centro Asociado de la UNED de Pontevedra.

2) ACONTECIMIENTOS A RESEÑAR, por orden cronológico:

-1) El día 11 de noviembre vino Don Jesús Granizo Pérez de Madrid con el objeto de inspeccionar las instalaciones y si cumplan los requisitos legalmente requeridos.

2) Del 21 al 24 de noviembre se efectuó un “CURSO DE TÉCNICAS DE ESTUDIO” con una duración de nueve horas, el cual fue impartido por el Profesor Francisco Barcia Saborido, con la participación de 11 alumnos.

3) CURSOS IMPARTIDOS EN EL AULA UNED DE LALIN DENTRO DEL PROGRAMA CAMPUS NOROESTE DE EXTENSIÓN UNIVERSITARIA PARA LAS AULAS

- El 24 de febrero, de 17:00 a 21:00 horas se realizó el curso presencial de “Inglés comercial”, dictado por D. José María Prieto Orallo, con un total de 12 alumnos inscritos. La calificación de apto la consiguieron 2 alumnos

- El 26 de febrero, de 16:00 a 20:00 horas D. Miguel Villa Morán, dictó el curso presencial: “El Despido: Modalidades y Problemática actual”, con un total de de 9 alumnos inscritos. La calificación de apto la consiguieron 4 alumnos.

- El 05 de marzo, de 16:00 a 20:00 horas se impartió el curso presencial “Prevención en Épocas de Crisis”, dictado por D. Luís Fernández Ríos, con un total de 11 alumnos inscritos. La calificación de apto la consiguieron 5 alumnos

- El 12 de marzo se realizó el curso de “Ley de Medidas de Protección Integral contra la Violencia de Género” de 16:00 a 20.00 horas, presencial, dado por Doña María Antonia Gutiérrez, con un total de 14 alumnos. La calificación de apto la consiguieron 6 alumnos

- El 09 de abril se llevó a cabo el curso presencial “El Impuesto Sobre la Renta de Personas Físicas” por Don Francisco Yebra Amigo, de 16:00 a 20:00 horas, con un total de 7 inscritos. La calificación de apto la consiguieron 3 alumnos.

4) UNED SENIOR

El 5 de abril comenzaron los cursos para personas mayores de 55 años, se imparten dos asignaturas, siendo una de ellas “Aspectos Jurídicos. Sucesiones. Derechos del Mayor”. Impartida por: Doña Cristina Cuñarro Mosteiro. Y, “Educación Familiar: Relaciones Intergeneracionales”, dada por: Doña M^a Jesús Dablanca Pallares. El objetivo de este curso va dirigido a todas aquellas personas que deseen enriquecer sus conocimientos, al mismo tiempo

una oportunidad para relacionarse y saber más sobre sus derechos lo que les será útil en el momento de necesitarlo.

- 36 alumnos inscritos en: “Aspectos jurídicos. Sucesiones y derechos del mayor”.

- 38 Alumnos inscritos en: “Educación familiar: relaciones intergeneracionales”

4) CURSOS DE EXTENSION UNIVERSITARIA

- XOSÉ NEIRA VILAS. “DA GALICIA DE BALBINO Á GALICIA DE HOXE”.

José Antonio Aldrey Vázquez organizó estas jornadas a celebrarse los días: 26, 27 y 28 de abril en horario de mañana y tarde, siendo la inauguración el día 26 a las diez de la mañana con la presencia de la Directora de la UNED de Pontevedra, Doña Beatriz Rodríguez López, Don Xosé Neira Vilas, Don Román Rodríguez y el Coordinador de las Jornadas, Don José Antonio Aldrey Vázquez. Los alumnos inscritos fueron 22.

- III JORNADAS DE DIRECCIÓN ESTRATÉGICA. “LA EMPRESA FAMILIAR, CRECER EN SITUACIONES ADVERSAS. RETOS ACTUALES DE LAS EMPRESAS FAMILIARES”. Los días 10, 11 y 12 de mayo tuvieron lugar las “III JORNADAS DE DIRECCIÓN ESTRATÉGICA”. El acto de inauguración contó con la presencia del Señor Conselleiro de Educación, Don Jesús Vázquez Abad, la Directora de la UNED de Pontevedra, Doña Beatriz Rodríguez López, El Señor Alcalde de Lalín, Don José Crespo Iglesias y el Coordinador de las Jornadas, Don Antonio Rodríguez Fernández y, el Vicepresidente de la Asociación de Empresarios de Lalín (AED), Don Manuel Espiño Mejuto. Hubo 63 alumnos matriculados.

6) OTROS CURSOS.

CURSO DE ESPAÑOL PARA INMIGRANTES. El día 4 de mayo dio comienzo el “CURSO DE ESPAÑOL PARA INMIGRANTES”, dictado por la Profesora Doña M^a José Fernández Jiménez, tutora del Aula UNED de Lalín (UNED de Pontevedra). La enseñanza será presencial, aplicando un enfoque comunicativo con el fin de desarrollar y potenciar en el alumno la capacidad de comunicarse en español de forma efectiva y exitosa. El curso será impartido durante los meses de mayo y junio, tres días por semana con una duración de tres horas cada clase hasta completar un total de 60 horas. Se inscribieron un total de trece alumnas.

15 MEDIOS

15.4 Biblioteca

Este curso 2008-2009, la Biblioteca ha aumentado sus fondos en 544 volúmenes y folletos, de los que 252 fueron donaciones. También se han incorporado 47 soportes informáticos, 6 discos compactos de audio y 80 visuales, y se han recibido 269 números de publicaciones periódicas.

Con todo ello se ha alcanzado la cifra de 25510 volúmenes, 856 visuales, 17336 sonoros. Durante este curso han entrado a las instalaciones de la biblioteca 39904 usuarios. Se han hecho 580 carnets a nuevos usuarios de la biblioteca, y se han renovado 1218 de antiguos usuarios.

Se han efectuado 6958 préstamos de libros para casa, el préstamo en sala no ha sido cuantificable en tanto que los libros son de acceso directo y no existe control de los que se utilizan, y 270 préstamos a los Profesores-Tutores.

También se han prestado 118 materiales audiovisuales a los Profesores-Tutores, tanto para su uso en clase, sala o casa. Y 38 han sido consultados en sala, por los demás usuarios.

Se han recibido 14 documentos en préstamo interbibliotecario, y se han efectuado 3 préstamos.

Se ha incrementado el número de asignaturas a las que se dotó de bibliografía básica, debido a los planes nuevos.

Hay que destacar las donaciones de los profesores tutores, de ex-alumnos del Centro, de la UNED, Centros Asociados, Xunta de Galicia y sus Consellerías, Instituciones y personalidades del mundo de la cultura, con especial mención al Museo de Pontevedra.

Se ha confeccionado una guía de uso del OPAC de la Biblioteca.

Se ha impreso 1 ejemplar de las guías de curso de las asignaturas de cada carrera, que este Curso han venido en un Cd-Rom en vez de en papel, para poder hacer el pedido de libros y facilitar la consulta de la bibliografía en la biblioteca por los usuarios, ya que sólo hay un ordenador para consulta.

Se han incorporado al programa UNICORN, 2753 volúmenes, entre fondo antiguo y las adquisiciones.

15.5 Fonoteca

Dispone las condiciones necesarias para el visionado y/o audición de casetes, videos y cds/dvds por parte de los alumnos del Centro.

15.6 Librería

Cuenta únicamente con material editado por la UNED disponiendo de venta por correo. Además, incluye el servicio de reprografía, donde se fotocopia, encuaderna y plastifica.

15.7 Aula de Internet

El Centro pone a disposición de los alumnos un aula dotada con diez ordenadores para la consulta de información a través de Internet y materiales multimedia que permanece abierta con el horario del Centro excepto las semanas de exámenes que se cierra. Dispone de “wi-fi”.

15.8 Aula de informática

Cuenta con 20 ordenadores conectados en red actualmente actualizándose debido a nuevas exigencias docentes.

15.9 Innovación tecnológica

Ordenadores

- A lo largo del curso se ha ido reestructurando el parque de ordenadores antiguos del Centro. Puesto que varios de ellos estaban obsoletos o su funcionamiento era deficiente se han ido dando de baja algunos por inoperativos y algunos componentes se han utilizado para completar otros.
- Se han incorporado 54 nuevos ordenadores Pcs, con una configuración actualizada, adquiridos con cargo a fondos FERDER desde la Sede Central de la UNED. Estos equipos se han dedicado a reforzar los medios de los servicios administrativos y docentes del Centro, también al aula de informática y al aula de Internet de acceso a los alumnos.
- Se han reubicado algunos de los antiguos ordenadores, convenientemente actualizados para dar servicio a todas las aulas del Centro y a todas las dependencias, de tal forma que actualmente existe un ordenador operativo en todas ellas capaz de dar soporte informático y conexión a Internet.
- Se han adquirido 7 nuevos ordenadores portátiles como complemento de los que existían para dar movilidad al equipamiento informático docente.
- Se ha realizado una labor de mantenimiento, actualización y configuración del software asociado a las distintas áreas de actividad: docente, administrativa, biblioteca...

Redes

- Se han adquirido dos nuevos servidores para la red corporativa del centro y se ha dotado a los mismos de los complementos necesarios para hacerlos lo más operativos posibles: incremento de memoria, ampliación de discos duros...

- Se han implementado, dentro de las posibilidades económicas, medidas de seguridad con la incorporación de equipos de alimentación ininterrumpida de corriente SAIs.
- Se ha adaptado la red para posibilitar el servicio de videoconferencia desde las nuevas aulas AVIP (cableado y accesorios).

Videoconferencia. Aulas AVIP

- Se ha dotado al Centro de Tres equipos completos de videoconferencia de alto nivel de prestación y calidad. Dichos equipos constan de
 - Un sistema de videoconferencia Policom (7000 y 8000) con sus componentes: Cámara, splitter, visualconcert, micrófonos..)
 - Una pantalla de plasma
 - Una pizarra interactiva digital
 - Un proyector de RGB.

Proyectores

- Se han adquirido, además de los tres proyectores de las aulas AVIP, otros 2 nuevos proyectores ante la insuficiencia de los existentes anteriormente.

Sistema de información digital

- En el “hall” de la planta principal se ha emplazado un sistema de comunicación digital que consta de:
 - Una pantalla de plasma.
 - Un ordenador desde el que se controla la información
 - Un Proyector de calidad para asegurar la suficiente luminosidad en una zona altamente iluminada.

Soporte y formación

A lo largo del curso se ha proporcionado el correspondiente soporte y asistencia técnica a las diversas áreas y servicios del centro: docencia, administración, biblioteca, PAS.

Se ha proporcionado soporte a las videoconferencias tanto AVIP, como por el sistema tradicional. El informe de esta actividad se refleja en otro apartado específico.

Se ha proporcionado formación, en colaboración con el INTECCA a los tutores para el manejo y utilización docente de las herramientas AVIP. Realizaron el curso más de 40 Tutores.

También recibieron formación más especializada en el manejo, mantenimiento y conexión de las aulas y herramientas AVIP varios miembros del PAS

15.10 Laboratorios

El Centro dispone de los siguientes cinco laboratorios:

Laboratorio de Electrónica

Laboratorio de Física

Laboratorio de Idiomas

Laboratorio de Psicología

Laboratorio de Química

SERVICIOS

Parking

El Centro Asociado de la UNED en Pontevedra cuenta con “parking” gratuito para los alumnos

Cafetería

El servicio de cafetería está abierto de 10:00 a 14:00 y de 16:00 a 21:00 horas a excepción de las semanas de exámenes en que abre de 09:00 a 21:00 horas.

18. MEMORIA ECONÓMICA

El presupuesto del curso académico 2009/2010 ascendió a 1.702.650,01 euros, estructurado según las siguientes tablas:

Tabla ¡Error! No hay texto con el estilo especificado en el documento..1. Presupuesto de gastos del ejercicio 2008.

Código	Concepto	Importe
13001	Personal Laboral	338.535,68
13100	Personal Convenio Xunta	5.689,65
14101	Personal directivo	45.087,75
14102	Coordinadores de Centro	24.149,00
14104	Otro personal colaborador	14.878,45
16000	Seguridad Social Personal Laboral	117.300,87
16001	Seguridad Social Personal Convenio Xunta	7.998,93
20600	Alquiler de software	1.800,00
21200	Rep. Edificios y otras construcciones	15.500,00
21300	Rep. Maquinarias, instalaciones y utillaje	13.000,00
21500	Rep., Mant. y Conserv. de mobiliario y enseres	1.000,00
21600	Reparación de equipos para procesos de información	1.000,00
22000	Ordinario no inventariable	9.000,00
22001	Revistas y suscripciones	1.000,00
22002	Material informático no inventariable	8.955,68
22100	Electricidad	19.000,00
22101	Calefacción	17.000,00
22102	Agua	1.800,00
22107	Productos de laboratorio	5.200,00
22108	Productos de limpieza y aseo	1.200,00
22109	Otros Suministros	1.200,00
22200	Telefónicas	13.000,00
22201	Postales	5.000,00
22204	Otras	2.000,00
22400	Primas de seguro	15.000,00
22500	Tributos Estatales	500,00
22600	Atención protocolario y representación	7.800,00
22601	Publicidad y propaganda	1.200,00
22606	Reuniones, Conferencias y Cursos	7.500,00
22607	Cursos de Verano	51.000,00
22700	Limpieza edificio	59.490,42
22701	Prevención y Seguridad	5.000,00
22702	Otros trabajos realizados por otras empresas	1.000,00
23000	Dietas personal Directivo	2.000,00
23001	Dietas Coordinadores de Centro	1.000,00
23002	Dietas PAS	3.000,00
23003	Dietas Tutores y Coordinadores de División	4.000,00
23004	Dietas alumnos	4.000,00
23100	Locomoción personal Directivo	1.000,00
23101	Locomoción Coordinadores de Centro	1.000,00
23102	Locomoción PAS	2.000,00
23103	Locomoción Tutores	3.500,00
31000	Intereses	5.000,00
31100	Gastos de formalización, modificación y cancelación	1.250,00
31900	Otros gastos financieros	2.000,00

Código	Concepto	Importe
48100	Profesores Tutores	553.478,15
48101	Complementos de prácticas	19.000,00
48102	Sustituciones	0,00
48103	Coordinadores de Area	9.017,13
48104	Convivencias Profesores de la Sede Central de la UNED	2.000,00
48105	COIE	3.800,00
48106	Profesores C.U.I.D.	22.466,44
48107	Profesores Escuela Naval	145.000,00
48108	Profesores Aula de Lalín	29.215,58
48109	TAR Pruebas presenciales y otros	12.536,28
62000	Maquinaria, Instalaciones y utillaje	8.000,00
62001	Mobiliario y enseres	3.500,00
62002	Equipos para proceso de información	7.000,00
62003	Adquisición de libros	30.000,00
62004	Fondo de Material Audiovisual	1.500,00
62005	Instrumentos de Laboratorio	11.000,00
Total presupuesto de gastos		1.702.650,01

Tabla ¡Error! No hay texto con el estilo especificado en el documento..2. Presupuesto de ingresos del ejercicio 2008.

Código	Concepto	Importe
30000	Venta de impresos	2.000,00
31001	Tasas por matrícula en Cursos y Seminarios	3.000,00
31002	Tasas por matrícula en Cursos de Verano	16.000,00
40000	Ministerio de Defensa	145.000,00
40001	UNED Sede Central	633.094,00
40002	UNED Matrículas C.U.I.D.	27.293,33
40003	UNED Subvención C.O.I.E	1.800,00
40004	UNED Otras Transferencias	12.536,28
45500	Consellería de educación (Xunta de Galicia)	97.430,97
45501	Subvención actividades de información (Consellería Trabajo)	8.490,93
46201	Diputación provincial	340.500,00
46202	Concello de Pontevedra	122.600,00
46203	Diputacion Provincial-Cursos de Verano	30.000,00
46204	Concello de Pontevedra-Cursos de Verano	9.065,18
46205	Concello de Lalín	29.215,58
47000	Caixanova	174.963,36
47001	Fundación Barrié de la Maza	9.065,18
47002	Aportación Caixanova Cursos de Verano	12.000,00
47003	Otras aportaciones extraordinarias	
54100	Alquiler de librería	3.000,00
87000	Remanente de Tesorería	25.595,20
Total presupuesto de ingresos		1.702.650,01

REUNIONES:

18.1 Junta Rectora

Reunión 3 de diciembre de 2009.

Reunión 4 de febrero de 2010.

Reunión 26 de marzo de 2010.

Reunión 15 de septiembre de 2010.

18.2 Consejo de Centro

Reunión 2 de febrero de 2010.

Reunión 19 de abril de 2010.

Reunión 15 de junio de 2010.

Reunión 9 de septiembre de 2010.

CONCURSO DE VENIAS:

La implantación de los nuevos planes de estudios trae consigo una serie de cambios para adaptarse al “Plan Bolonia”.

Uno de los más significativos es la obligación de que los profesores-tutores estén en posesión de la “Venia Docendi” para poder tutorizar los nuevos grados. Esto ha supuesto el inicio de las convocatorias para la adquisición de la “Venia Docendi” por parte de los tutores.

El 1 de marzo de 2010 se publicó en el B.O.P. de Pontevedra la primera *Convocatoria extraordinaria de plazas de profesor-tutor en el C.A. de la UNED en Pontevedra*.

En esta primera convocatoria se presentaron un total de 320 solicitudes para cubrir las plazas ofertadas. Finalizado el proceso y los tutores que ganaron el concurso público completaron el proceso de adjudicación de “Venia” con la realización del curso de Espacio Europeo de Educación Superior y su adaptación a la UNED.

A continuación se relacionan las plazas con las asignaturas ofertadas así como los tutores que las han ganado:

Plaza número 1 (Facultad de Filología):

Asignatura: Lengua moderna I: Lenguas cooficiales: Gallego

Tutor: Acuña Trabazo, Ana

Plaza número 2 (Facultad de Filología):

Asignaturas: Comentario literario de textos ingleses

Mundos anglófonos en perspectiva histórica y cultural

Tutor: Duarte Martínez, Eva María

Plaza número 3 (Facultad de Filología):

Asignatura: Teoría lingüística: métodos, herramientas y paradigmas

Tutor: Vaqueiro Romero, Montserrat

Plaza número 4 (Facultad de Filología):

Asignatura: El lenguaje humano

Tutor: Lores Torres, Milagros

Plaza número 5 (Facultad de Filología):

Asignatura: Literatura inglesa I: Ejes de la literatura medieval y renacentista

Tutor: Figueroa Dorrego, Jorge

Plaza número 6 (Facultad de Filología):

Asignaturas: Comunicación oral y escrita en español I

Comunicación oral y escrita en español II

Tutor: Mirón Torres, Sonia

Plaza número 7 (Facultad de Filología):

Asignatura: Lengua moderna I: Lenguas extranjeras: Francés

Tutor: Moreno Torres, Elena

Plaza número 8 (Facultad de Geografía e historia):

Asignaturas: Historia antigua I: Próximo oriente y Egipto

Historia antigua II: El mundo clásico

Historia antigua y medieval

Tutor: Brañas Abad, Rosa María

Plaza número 9 (Facultad de Geografía e historia):

Asignatura: Arte prehistórico

Tutor: Rey García, José Manuel

Plaza número 10 (Facultad de Geografía e historia):

Asignatura: Historia de la cultura material del mundo clásico

Tutor: Brañas Abad, Rosa María

Plaza número 11 (Facultas de Geografía e historia):

Asignaturas: Iconografía y mitología

Últimas tendencias del arte

Técnicas y medios artísticos

Tutor: Castro Fernández, Belén María

Plaza número 12 (Facultad de Geografía e historia):

Asignatura: Historia moderna y contemporánea

Tutor: Carballido Rey, José Carlos

Plaza número 13 (Facultad de Ciencias políticas y sociología):

Asignatura: Historia política y social contemporánea de España

Tutor: Carballido Rey, José Carlos

Plaza número 14 (Escuela Técnica Superior de Ingeniería Industrial):

Asignatura: Fundamentos de ciencia de los materiales I

Tutor: Ares Gómez, José Enrique

Plaza número 15 (Escuela Técnica Superior de Ingeniería Industrial):

Asignatura: Fundamentos y tecnología de materiales

Tutor: Diéguez Quintas, José Luis

Plaza número 16 (Escuela Técnica Superior de Ingeniería Industrial):

Asignatura: Expresión gráfica y diseño asistido I

Tutor: Gómez Cortés, Hernán

Plaza número 17 (Facultad de ciencias políticas y sociología):

Asignaturas: Fundamentos de ciencia política I

Fundamentos de ciencia política II: Sistema político español

Tutor: Mahou Lago, Xosé María

86

Plaza número 18 (Facultad de ciencias políticas y sociología):

Asignaturas: Técnicas de investigación social I

Técnicas de investigación social II

Tutor: Lage Picos, Jesús Adolfo

Plaza número 19 (Facultad de ciencias políticas y sociología):

Asignatura: Sociología y estructura social

Tutor: Lage Picos, Jesús Adolfo

Plaza número 20 (Facultad de ciencias económicas y empresariales):

Asignatura: Fundamentos de contabilidad

Tutor: Muñoz Dueñas, María del Pilar

